

AJUNTAMENT DE
AJUNTAMENT DE MURO

COMPTES ANUALS
Exercici 2017

BALANÇ	6
COMPTE DEL RESULTAT ECONÒMIC PATRIMONIAL	9
ESTAT DE CANVIS EN EL PATRIMONI NET	11
1. Estat total de canvis en el patrimoni net.....	11
2. Estat d'ingressos i despeses reconeguts	13
3. Estat d'operacions amb l'entitat o entitats propietàries	16
a) Operacions patrimonials amb l'entitat o entitats propietàries.....	16
b) Altres operacions amb l'entitat o entitats propietàries.....	18
ESTAT DE FLUXES D'EFECTIU.....	21
ESTAT DE LIQUIDACIÓ DEL PRESSUPOST	23
MEMÒRIA.....	51
1. Organització.....	52
1.1. Principals fonts de finançament de l'entitat.....	52
1.2. Estructura organitzativa	52
1.3. Entitats del grup, multigrup i associades	53
2. Gestió indirecta de serveis públics, convenis i altres formes de col·laboració.....	55
3. Bases de presentació dels comptes.....	56
1. Imatge fidel.....	56
a) Requisits informació	56
b) Principis comptables	56
2. Comparació de la informació.....	56
3. Canvis en criteris de comptabilització	56
4. Canvis en estimacions comptables.....	56
4. Normes de reconeixement i valoració	56
1. Immobilitzat material	56
2. Patrimoni públic del sòl.....	58
3. Inversions immobiliàries	58
4. Immobilitzat intangible	58
5. Arrendaments	59
6. Permutes	59
7. Actius i passius financers	59
8. Cobertures comptables	60
9. Existències.....	61

10.	Actius construïts o adquirits per a altres entitats	61
11.	Transaccions en moneda estrangera	61
12.	Ingressos i despeses	61
13.	Provisions i contingències	62
14.	Transferències i subvencions	63
15.	Activitats conjuntes	64
16.	Actius en estat de venda	64
5.	Immobilitzat material	65
1.	Moviments durant l'exercici	65
2.	Informació sobre:	66
6.	Patrimoni públic del sòl	72
7.	Inversions immobiliàries	73
8.	Immobilitzat intangible	74
1.	Moviments durant l'exercici	74
2.	Informació sobre:	74
9.	Arrendaments financers i altres operacions de naturalesa similar	77
10.	Actius financers	78
1.	Informació relacionada amb el balanç	78
2.	Informació relacionada amb el compte del resultat econòmic-patrimonial	81
3.	Informació sobre els riscos de tipus de canvi i de tipus d'interès	82
4.	Altra informació	83
11.	Passius financers	84
2.	Situació i moviments dels deutes	84
3.	Línies de crèdit	102
4.	Informació sobre els riscos de tipus de canvi i de tipus d'interès	103
5.	Avals i altres garanties concedides	103
5.	Altra informació	104
12.	Cobertures comptables	106
13.	Actius construïts o adquirits per a altres entitats i altres existències	107
14.	Moneda estrangera	108
3.	Import Global	108
4.	Import de les diferències de canvi	108
15.	Transferències, subvencions i altres ingressos i despeses	109
5.	Transferències i subvencions rebudes	109
6.	Transferències i subvencions concedides	110
7.	Qualsevol circumstància de caràcter substantiu	111
16.	Provisions i contingències	112
17.	Informació sobre medi ambient	113
8.	Obligacions reconegudes	113
4.	Import beneficis fiscals per raons mediambientals	114

18.	Actius en estat de venda	115
19.	Presentació per activitats del compte del resultat econòmic patrimonial.....	116
20.	Operacions per administració de recursos a compte d'altres ens públics	117
1.	Obligacions derivades de la gestió	117
2.	Ens públics, comptes corrents en efectiu	117
3.	Desenvolupament de la gestió	117
21.	Operacions no pressupostaries de tresoreria	118
4.	Estat de deutors no pressupostaris	118
5.	Estat de creditors no pressupostaris	120
6.	Estat de partides pendents d'aplicació	122
22.	Contractació administrativa. Procediments d'adjudicació.....	126
23.	Valors rebuts en dipòsit	128
24.	Informació pressupostaria	130
24.1.	Exercici corrent	130
1)	Pressupost de despeses	130
a)	Modificacions de crèdit	130
b)	Romanents de crèdit	134
c)	Creditors per operacions pendents d'aplicar a pressupost	150
2)	Pressupost d'ingressos	183
a)	Procés de gestió	183
a.1.)	Drets Anul·lats.....	183
a.2.)	Drets Cancel·lats.....	185
a.3.)	Recaptació neta.....	187
b)	Devolucions d'ingressos.....	191
c)	Compromisos d'ingrés.....	193
24.2.	Exercicis tancats	195
1)	Pressupost de despeses. Obligacions de pressupostos tancats	195
2)	Drets a cobrar de pressupostos tancats	198
a)	Drets pendents de cobrament totals	198
b)	Drets anul·lats.....	206
c)	Drets cancel·lats	209
3)	Variació de resultats pressupostaris d'exercicis anteriors.....	211
24.3.	Exercicis posteriors	211
1)	Compromisos de despesa a càrrec de pressupostos d'exercicis posteriors	211
2)	Compromisos d'ingrés a càrrec de pressupostos d'exercicis posteriors	213
24.4.	Execució de projectes de despesa	215
1)	Resum d'execució	215
2)	Anualitats pendents	217
24.5.	Despeses amb finançament afectat	219
24.6.	Romanent de Tresoreria.....	221
25.	Indicadores financers, patrimonials i pressupostaris	223
1)	Indicadors financers i patrimonials.....	223
2)	Indicadors pressupostaris.....	223
26.	Informació sobre el cost de les activitats	223

27.	Indicadors de gestió.....	224
28.	Fets posteriors al tancament.....	224

BALANÇ

BALANÇ DE SITUACIÓ a 31/12/2017

	Exercici 2017	Exercici 2016
ACTIU		
A) ACTIU NO CORRENT	24.085.970,29	23.546.137,39
I. Immobilitzat intangible	28.350,99	26.900,76
3. Aplicacions informàtiques	-15.765,41	-17.215,64
206 Aplicacions informàtiques	3.950,47	0,00
2806 Amortització acumulada d'aplicacions informàtiques	-19.715,88	-17.215,64
5. Altre immobilitzat intangible	44.116,40	44.116,40
209 Altre immobilitzat intangible	44.116,40	44.116,40
II. Immobilitzat material	24.014.019,58	23.494.415,80
1. Terrenys	5.637.816,27	5.388.247,26
210 Terrenys i béns naturals	5.637.828,77	5.388.247,26
2810 Amortització acumulada de terrenys i béns naturals	-12,50	0,00
2. Construccions	13.098.249,35	13.143.060,27
211 Construccions	21.049.007,83	20.710.409,08
2811 Amortització acumulada de construccions	-7.950.758,48	-7.567.348,81
3. Infraestructures	609.105,35	196.795,16
212 Infraestructures	711.000,35	229.846,48
2812 Amortització acumulada d'infraestructures	-101.895,00	-33.051,32
4. Béns del patrimoni històric	6.450,00	0,00
213 Béns del patrimoni històric	6.450,00	0,00
5. Altre immobilitzat material	2.713.117,89	2.826.677,48
214 Maquinària i utillatge	1.226.731,64	1.146.667,61
215 Instal·lacions tècniques i altres instal·lacions	3.425.767,85	3.350.801,13
216 Mobiliari	463.433,92	449.161,29
217 Equips per a processos d'informació	126.896,12	108.394,70
218 Elements de transport	341.228,56	294.287,56
219 Altre immobilitzat material	30,58	0,00
2814 Amortització acumulada de maquinària i utillatge	-618.099,61	-534.586,12
2815 Amortització acumulada d'instal·lacions tècniques i altres instal·lacions	-1.785.434,58	-1.576.918,27
2816 Amortització acumulada de mobiliari	-276.484,80	-250.084,85
2817 Amortització acumulada d'equips per a processos d'informació	-65.086,61	-55.700,90
2818 Amortització acumulada d'elements de transport	-125.865,17	-105.344,67
2819 Amortització acumulada d'altre immobilitzat material	-0,01	0,00
6. Immobilitzat material en curs i avançaments	1.949.280,72	1.939.635,63

BALANÇ DE SITUACIÓ a 31/12/2017

		Exercici 2017	Exercici 2016
232	Infraestructures en curs	1.675.054,34	1.665.409,25
233	Béns del patrimoni històric en curs	274.226,38	274.226,38
VII. Deutors i altres comptes a cobrar a llarg termini		43.599,72	24.820,83
2621	Deutors a llarg termini per ajornament i fraccionament	43.599,72	24.820,83
B) ACTIU CORRENT		5.941.108,95	3.958.172,73
III. Deutors i altres comptes a cobrar a curt termini		1.820.964,36	2.212.711,41
1. Deutors per operacions de gestió		1.799.344,06	2.193.882,44
4300	Operacions de gestió	1.152.055,26	890.876,21
4310	Operacions de gestió	1.705.531,93	1.722.598,33
4430	Operacions de gestió.	-21.673,65	32.605,98
4900	Operacions de gestió.	-1.036.569,48	-452.198,08
2. Altres comptes a cobrar		21.620,30	18.828,97
440	Deutors per IVA transferit.	7.969,53	17.216,24
449	Altres deutors no pressupostaris	1.175,52	1.175,52
555	Pagaments pendents d'aplicació	12.475,25	437,21
VII. Efectiu i altres actius líquids equivalents		4.120.144,59	1.745.461,32
2. Tresoreria		4.120.144,59	1.745.461,32
570	Caixa operativa	1.468,27	2.523,21
571	Bancs i institucions de crèdit. Comptes operatius	2.431.147,88	1.241.320,84
573	Bancs i institucions de crèdit. Comptes restringits de recaptació.	1.687.528,44	501.617,27
TOTAL ACTIU (A + B)		30.027.079,24	27.504.310,12

BALANÇ DE SITUACIÓ a 31/12/2017

	Exercici 2017	Exercici 2016
PATRIMONI NET I PASSIU		
A) PATRIMONI NET	27.733.000,92	26.412.109,55
I. Patrimoni	17.840.887,63	17.840.887,63
100 Patrimoni	17.840.887,63	17.840.887,63
II. Patrimoni generat	9.380.892,47	8.493.237,86
1. Resultats d'exercicis anteriors	8.493.237,86	7.550.917,85
120 Resultats d'exercicis anteriors	8.493.237,86	7.550.917,85
2. Resultat de l'exercici	887.654,61	942.320,01
129 Resultat de l'exercici	887.654,61	942.320,01
IV. Subvencions rebudes pendents d'imputació a resultats	511.220,82	77.984,06
130 Subvenc.per al finançam.de l'immobil.no finan.i d'actius en estat de venda	511.220,82	77.984,06
C) PASSIU CORRENT	2.294.078,32	1.092.200,57
II. Deutes a curt termini	736.203,63	218.119,93
4. Altres deutes	736.203,63	218.119,93
4003 Altres deutes	203.264,32	0,00
4133 Altres deutes	38.653,09	46.657,28
560 Fiances rebudes a curt termini	494.286,22	171.462,65
IV. Creditors i altres comptes a pagar a curt termini	1.557.874,69	874.080,64
1. Creditors per operacions de gestió	679.493,87	171.020,65
4000 Operacions de gestió	464.629,64	82.795,87
4010 Operacions de gestió	0,40	0,00
4130 Operacions de gestió.	214.765,32	87.879,78
4180 Operacions de gestió	98,51	345,00
2. Altres comptes a pagar	747.514,12	554.002,28
419 Altres creditors no pressupostaris	1.156,94	-6.894,46
554 Cobraments pendents d'aplicació	746.357,18	560.896,74
3. Administracions públiques	130.866,70	149.057,71
475 Hisenda pública, creditor per diversos conceptes	117.688,80	138.518,66
476 Organismes de previsió social, creditors.	13.177,90	11.374,22
477 Hisenda pública, IVA transferit	0,00	-835,17
TOTAL PATRIMONI NET I PASSIU (A+B+C)	30.027.079,24	27.504.310,12

COMPTE DEL RESULTAT ECONÒMIC PATRIMONIAL

COMPTE DEL RESULTAT ECONÒMIC PATRIMONIAL a 31/12/2017

	Exercici 2017	Exercici 2016
1. Ingressos tributaris i urbanístics	8.065.285,37	7.825.274,64
a) Impostos	4.669.111,23	4.635.054,05
72 IMPOSTOS DIRECTES	4.536.061,64	4.467.438,18
73 IMPOSTOS INDIRECTES	133.049,59	167.615,87
b) Taxes	3.325.876,97	3.043.351,40
740 Taxes per prestació de serveis o realització d'activitats	2.928.575,50	2.672.524,09
742 Taxes per utilització privativa o aprofitament especial del domini públic	397.301,47	370.827,31
d) Ingressos urbanístics	70.297,17	146.869,19
746 Aprofitaments urbanístics	70.297,17	146.869,19
2. Transferències i subvencions rebudes	2.121.328,42	1.967.360,41
a) De l'exercici	2.109.066,10	1.966.277,65
a.1) Subvencions rebudes per finançar despeses de l'exercici	791.657,12	583.869,41
751 Subvencions per a despeses no financeres de l'exercici	791.657,12	583.869,41
a.2) Transferències	1.317.408,98	1.382.408,24
750 Transferències	1.317.408,98	1.382.408,24
b) Imputació de subvencions per a l'immobilitzat no financer	12.262,32	1.082,76
7530 Subv.per finanç.de imm.no financer imput.al resultat de l'ex.per amortització	12.262,32	1.082,76
6. Altres ingressos de gestió ordinària	2.110.579,91	1.764.207,52
776 Ingressos per arrendaments	1.854.446,50	1.569.279,49
777 Altres ingressos	256.133,41	194.928,03
A) TOTAL INGRESSOS DE GESTIÓ ORDINÀRIA (1+2+3+4+5+6+7)	12.297.193,70	11.556.842,57
8. Despeses de personal	-3.113.518,47	-3.474.115,34
a) Sous, salaris i assimilats	-2.281.870,23	-2.549.280,85
640 Sous i salaris	-2.281.870,23	-2.549.280,85
b) Càrregues socials	-831.648,24	-924.834,49
642 Cotitzacions socials a càrrec de l'ocupador	-769.972,53	-846.086,64
644 Altres despeses socials	-61.675,71	-78.747,85
9. Transferències i subvencions concedides	-336.735,21	-372.422,67
65 TRANSFERÈNCIES I SUBVENCIONS	-336.735,21	-372.422,67
10. Aprovisionaments	-129.679,63	0,00
a) Consum de mercaderies i altres aprovisionaments	-129.679,63	0,00
607 Treballs fets per altres entitats	-129.679,63	0,00
11. Altres despeses de gestió ordinària	-6.499.386,10	-6.492.281,88
a) Subministraments i serveis exteriors	-6.389.414,12	-6.347.180,00

COMPTE DEL RESULTAT ECONÒMIC PATRIMONIAL a 31/12/2017

		Exercici 2017	Exercici 2016
62	SERVEIS EXTERIORS	-6.389.414,12	-6.347.180,00
b) Tributs		-109.971,98	-145.091,88
63	TRIBUTS	-109.971,98	-145.091,88
c) Altres		0,00	-10,00
676	Altres pèrdues de gestió ordinària	0,00	-10,00
12. Amortització de l'immobilitzat		-803.102,06	-767.010,55
68	DOTACIONS PER A AMORTITZACIONS	-803.102,06	-767.010,55
B) TOTAL DESPESES DE GESTIÓ ORDINÀRIA (8+9+10+11+12)		-10.882.421,47	-11.105.830,44
I. Resultat (estalvi o desestalvi) de la gestió ordinària (A+B)		1.414.772,23	451.012,13
13. Deteriorament de valor i resultats per alienació de l'immobilitzat no financer i actius en estat de venda		0,00	27.485,00
b) Baixes i alienacions		0,00	27.485,00
771	Beneficis procedents de l'immobilitzat material	0,00	27.485,00
II. Resultat de les operacions no financeres (I +13+14)		1.414.772,23	478.497,13
15. Ingressos financers		59.289,90	40.522,34
b) De valors representatius de deute, de crèdits i d'altres inversions financeres		59.289,90	40.522,34
b.2) Altres		59.289,90	40.522,34
762	Ingressos de crèdits	1.436,15	6.684,56
769	Altres ingressos financers	57.853,75	33.837,78
16. Despeses financeres		-2.036,12	-389,06
b) Altres		-2.036,12	-389,06
669	Altres despeses financeres	-2.036,12	-389,06
20. Deteriorament de valor, baixes i alienacions d'actius i passius financers		-584.371,40	423.689,60
a) D'entitats del grup, multigrup i associades		-584.371,40	434.701,62
6980	Pèrdues per deterioram.de crèdits a entitats del grup,multigrup i associades.	-1.036.569,48	-452.198,08
7980	Reversió del deterioram.de crèdits a entitats del grup,multigrup i associades	452.198,08	886.899,70
b) Altres		0,00	-11.012,02
6671	Amb altres entitats	0,00	-11.012,02
III. Resultat de les operacions financeres (15+16+17+18+19+20+21)		-527.117,62	463.822,88
IV. Resultat (estalvi o desestalvi) net de l'exercici (II + III)		887.654,61	942.320,01
Resultat de l'exercici anterior ajustat (IV + Ajustos)			942.320,01

ESTAT DE CANVIS EN EL PATRIMONI NET

1. Estat total de canvis en el patrimoni net

ESTAT TOTAL DE CANVIS AL PATRIMONI NET

	NOTES A LA MEMÒRIA	I.Patrimoni	II.Patrimoni generat	III.Ajustos per canvis de valor	IV.Subvencions rebudes	TOTAL
PATRIMONI NET AL FINAL DE L'EXERCICI ANTERIOR		17.840.887,63	8.493.237,86	0,00	77.984,06	26.412.109,55
AJUSTOS PER CANVIS DE CRITERIS COMPTABLES I CORRECCIÓ D'ERRORS			0,00	0,00	0,00	0,00
PATRIMONI NET INICIAL AJUSTAT DE L'EXERCICI ACTUAL		17.840.887,63	8.493.237,86	0,00	77.984,06	26.412.109,55
VARIACIONS DEL PATRIMONI NET EXERCICI ACTUAL		0,00	887.654,61	0,00	433.236,76	1.320.891,37
1. Ingressos i despeses reconegudes en l'exercici			887.654,61	0,00	433.236,76	1.320.891,37
2. Operacions patrimonials amb l'entitat o entitats propietaries		0,00				0,00
3. Altres variacions del patrimoni net						
PATRIMONI NET AL FINAL DE L'EXERCICI ACTUAL		17.840.887,63	9.380.892,47	0,00	511.220,82	27.733.000,92

2. Estat d'ingressos i despeses reconeguts

ESTAT D'INGRESSOS I DESPESES RECONEGUDES

	Notes a la memòria	2017	2016
I.Resultat econòmic patrimonial		887.654,61	942.320,01
II.Ingressos i despeses reconegudes directament al patrimoni net:			
1.Immobilitzat no financer		0,00	0,00
1.1.Ingressos		0,00	0,00
1.2.Despeses		0,00	0,00
2.Actius i passius financers		0,00	0,00
2.1.Ingressos		0,00	0,00
2.2.Despeses		0,00	0,00
3.Cobertures comptables		0,00	0,00
3.1.Ingressos		0,00	0,00
3.2.Despeses		0,00	0,00
4.Subvencions rebudes		445.499,08	79.066,82
Total (1+2+3+4)		445.499,08	79.066,82
III.Tranf.al cpte.del rtat.econòm.patrim. o al valor inic.de la part.coberta:			
1.Immobilitzat no financer		0,00	0,00
2.Actius i passius financers		0,00	0,00
3.Cobertures comptables		0,00	0,00
3.1.Imports transferits al compte del resultat econòmic patrimonial		0,00	0,00
3.2.Imports transferits al valor inicial de la partida coberta		0,00	0,00
4.Subvencions rebudes		-12.262,32	-1.082,76

ESTAT D'INGRESSOS I DESPESES RECONEGUDES

	Notes a la memòria	2017	2016
Total (1+2+3+4)		-12.262,32	-1.082,76
IV.TOTAL Ingressos i despeses reconegudes (I+II+III)		1.320.891,37	1.020.304,07

3. Estat d'operacions amb l'entitat o entitats propietàries

a) Operacions patrimonials amb l'entitat o entitats propietàries

OPERACIONS PATRIMONIALS AMB LA/LES ENTITAT/S PROPIETÀRIA/ES

	Notes a la memòria	2017	2016
1. Aportació patrimonial dinerària		0,00	0,00
2. Aportació de béns i drets		0,00	0,00
3. Assumpció i condonació de passius financers		0,00	0,00
4. Altres aportacions de l'entitat o entitats propietàries		0,00	0,00
5. (-)Devolució de béns i drets		0,00	0,00
6. (-)Altres devolucions a l'entitat o entitats propietàries		0,00	0,00
TOTAL		0,00	0,00

b) Altres operacions amb l'entitat o entitats propietàries

ALTRES OPERACIONS AMB LA/LES ENTITAT/S PROPIETÀRIA/ES

	Notes a la memòria	2017	2016
I. Ingr.i despeses recon. directament al cte. del rtat. econòm. patrim. (1+2+3)		0,00	0,00
1. Transferències i subvencions		0,00	0,00
1.1. Ingressos		0,00	0,00
1.2. Despeses		0,00	0,00
2. Prestació de serveis i vendes de béns		0,00	0,00
2.1. Ingressos		0,00	0,00
2.2. Despeses		0,00	0,00
3. Altres		0,00	0,00
3.1. Ingressos		0,00	0,00
3.2. Despeses		0,00	0,00
II. Ingressos i despeses reconegudes directament al patrimoni net (1+2)		0,00	0,00
1. Subvencions rebudes		0,00	0,00
2. Altres		0,00	0,00
TOTAL (I + II)		0,00	0,00

ESTAT DE FLUXES D'EFECTIU

FLUXES D'EFECTIU a 31/12/2017

	Notes a la memòria	Exercici 2017	Exercici 2016
I.FLUXES D'EFECTIU DE LES ACTIVITATS DE GESTIÓ			
A) Cobraments		12.587.621,01	12.006.386,77
1.Ingressos tributaris i urbanístics		5.497.383,89	5.578.047,32
2.Transferències i subvencions rebudes		2.334.258,04	1.971.853,33
3.Vendes i prestacions de serveis		2.568.867,62	2.623.070,82
4.Gestió de recursos recaptats per compte d'altres ens		0,00	0,00
5.Interessos i dividendes cobrats		1.436,15	6.684,56
6.Altres cobraments		2.185.675,31	1.826.730,74
B) Pagaments		9.498.127,61	10.336.584,88
7.Despeses de personal		2.728.420,55	2.932.947,24
8.Transferències i subvencions concedides		301.672,37	367.632,04
9.Aprovisionaments		0,00	0,00
10.Altres despeses de gestió		5.948.110,50	6.508.325,50
11.Gestió de recursos recaptats per compte d'altres ens		0,00	0,00
12.Interessos pagats		410,79	389,06
13.Altres pagaments		519.513,40	527.291,04
Fluxes nets d'efectiu de les activitats de gestió (+A-B)		3.089.493,40	1.669.801,89
II.FLUXES D'EFECTIU DE LES ACTIVITATS D'INVERSIÓ			
C) Cobraments		0,00	0,00
1.Venda d'inversions reals		0,00	0,00
2.Venda d'actius financers		0,00	0,00
3.Unitat d'activitat		0,00	0,00
4.Altres cobraments de les activitats d'inversió		0,00	0,00
D) Pagaments		1.206.056,10	1.891.615,05
5.Compra d'inversions reals		1.206.056,10	1.891.615,05
6.Compra d'actius financers		0,00	0,00
7.Unitat d'activitat		0,00	0,00
8.Altres pagaments de les activitats d'inversió		0,00	0,00
Fluxes nets d'efectiu de les activitats d'inversió (+C-D)		-1.206.056,10	-1.891.615,05
III.FLUXES D'EFECTIU DE LES ACTIVITATS DE FINANÇAMENT			
E) Augments al patrimoni		0,00	0,00

FLUXES D'EFECTIU a 31/12/2017

Notes a la memòria	Exercici 2017	Exercici 2016
1.Cobraments per aportacions de l'entitat o entitats propietàries	0,00	0,00
F) Pagaments a l'entitat o entitats propietàries	0,00	0,00
2.Devolució d'aportacions i repartiment de rtats. a l'entitat o ee.propietàries	0,00	0,00
G) Cobraments per emissió de passius financers	0,00	0,00
3.Obligacions i altres valors negociables	0,00	0,00
4.Préstecs rebuts	0,00	0,00
5.Altres deutes	0,00	0,00
H) Pagaments per reemborsament de passius financers	0,00	0,00
6.Obligacions i altres valors negociables	0,00	0,00
7.Préstecs rebuts	0,00	0,00
8.Altres deutes	0,00	0,00
Fluxes nets d'efectiu de las activitats de finançament (+E-F+G-H)	0,00	0,00
IV.FLUXES D'EFECTIU PENDENTS DE CLASSIFICACIÓ		
I) Cobraments pendents d'aplicació	803.713,61	103.967,53
J) Pagaments pendents d'aplicació	312.467,64	198.782,02
Fluxes nets d'efectiu pendents de classificació (+I-J)	491.245,97	-94.814,49
V.EFECTE DE LES VARIACIONS DELS TIPUS DE CANVI	0,00	0,00
VI.INC./DISM. NETA DE L'EFECTIU I ACT.LÍQUIDS EQUIV.A L'EFECTIU (I+II+III+IV+V)	2.374.683,27	-316.627,65
Efectiu i actius líquids equivalents a l'efectiu a l'inici de l'exercici	1.745.461,32	2.062.088,97
Efectiu i actius líquids equivalents a l'efectiu al final de l'exercici	4.120.144,59	1.745.461,32

ESTAT DE LIQUIDACIÓ DEL PRESSUPOST

SITUACIÓ DE DESPESES. PRESSUPOST D'EXERCICI CORRENT

Liquidació del pressupost de despeses (Resum General per Ap.Press. (IGAE; per orgànica/programa/econòmica))

Org.	Prog.	Econ.	Descripció	CRÈDITS PRESSUPOSTARIS					Pagaments	Obligacions pendents de pagament	Romanents de crèdit
				Inicials	Modificacions	Definitius	Despeses compromeses	Obligacions reconegudes netes			
01	0110	31000	INTERESSOS	100,00	0,00	100,00	0,00	0,00	0,00	0,00	100,00
01	0110	31100	DESPESES DE FORMALITZACIÓ, MODIFICACIÓ I CANCEL·LACIÓ	100,00	0,00	100,00	0,00	0,00	0,00	0,00	100,00
01	0110	31900	ALTRES DESPESES FINANCERES DE PRÈSTECES I ALTRES OPERACIONS	500,00	0,00	500,00	410,79	410,79	410,79	0,00	89,21
01	1300	12001	SOUS DEL GRUP A2	15.156,85	0,00	15.156,85	15.263,76	15.263,76	15.263,76	0,00	-106,91
01	1300	12003	SOUS DEL GRUP C1	325.574,63	-78.735,96	246.838,67	233.388,46	233.388,46	233.388,46	0,00	13.450,21
01	1300	12004	SOUS DEL GRUP C2	359,55	0,00	359,55	11.659,22	11.659,22	11.659,22	0,00	-11.299,67
01	1300	12006	TRIENNIS	41.123,83	0,00	41.123,83	37.661,36	37.661,36	37.661,36	0,00	3.462,47
01	1300	12100	COMPLEMENT DE DESTINACIÓ	103.323,24	-19.157,63	84.165,61	76.500,68	76.500,68	76.500,68	0,00	7.664,93
01	1300	12101	COMPLEMENT ESPECÍFIC	139.466,81	-37.012,28	102.454,53	102.454,53	102.454,53	102.454,53	0,00	0,00
01	1300	12103	INDEMNITZACIÓ PER RESIDÈNCIA	22.688,45	-1.721,70	20.966,75	16.672,44	16.672,44	16.672,44	0,00	4.294,31
01	1300	15000	PRODUCTIVITAT	23.022,32	37.000,00	60.022,32	53.145,46	53.145,46	53.145,46	0,00	6.876,86
01	1300	15100	GRATIFICACIONS	24.121,44	8.180,82	32.302,26	33.085,22	33.085,22	33.085,22	0,00	-782,96
01	1300	16200	FORMACIÓ I PERFECCIONAMENT DEL PERSONAL	6.132,00	0,00	6.132,00	7.120,81	7.120,81	7.120,81	0,00	-988,81
01	1300	20000	ARRENDAMENT DE TERRENYS I BÉNS NATURALS	1.100,00	0,00	1.100,00	0,00	0,00	0,00	0,00	1.100,00
01	1300	21300	MAQUINÀRIA, INSTAL·LACIONS TÈCNIQUES I UTILLATGE	500,00	0,00	500,00	431,76	431,76	431,76	0,00	68,24
01	1300	21500	MOBILIARI	100,00	0,00	100,00	0,00	0,00	0,00	0,00	100,00
01	1300	21600	EQUIPS PER A PROCESSOS D'INFORMACIÓ	100,00	0,00	100,00	0,00	0,00	0,00	0,00	100,00
01	1300	22000	MATERIAL OFICINA ORDINARI NO INVENTARIABLE	500,00	0,00	500,00	573,74	573,74	573,74	0,00	-73,74
01	1300	22001	PREMSA, REVISTES, LLIBRES I ALTRES PUBLICACIONS	100,00	0,00	100,00	0,00	0,00	0,00	0,00	100,00
01	1300	22002	MATERIAL INFORMÀTIC NO INVENTARIABLE	500,00	0,00	500,00	798,73	798,73	798,73	0,00	-298,73
01	1300	22601	ATENCIONS PROTOCOL·LÀRIES I REPRESENTATIVES	1.000,00	0,00	1.000,00	995,11	995,11	995,11	0,00	4,89
01	1300	23020	DIETES DEL PERSONAL NO DIRECTIU	1.000,00	0,00	1.000,00	0,00	0,00	0,00	0,00	1.000,00

SITUACIÓ DE DESPESES. PRESSUPOST D'EXERCICI CORRENT

Liquidació del pressupost de despeses (Resum General per Ap.Press. (IGAE; per orgànica/programa/econòmica))

CRÈDITS PRESSUPOSTARIS											
Org.	Prog.	Econ.	Descripció	Inicials	Modificacions	Definitius	Despeses compromeses	Obligacions reconegudes netes	Pagaments	Obligacions pendents de pagament	Romanents de crèdit
01	1300	23120	LOCOMOCIÓ DEL PERSONAL NO DIRECTIU	100,00	0,00	100,00	0,00	0,00	0,00	0,00	100,00
01	1300	23300	ALTRES INDEMNITZACIONS	100,00	0,00	100,00	0,00	0,00	0,00	0,00	100,00
01	1300	62300	MAQUINÀRIA, INSTAL. I UTILLATGE POLICIA LOCAL	6.000,00	11.833,23	17.833,23	17.745,16	17.745,16	4.202,48	13.542,68	88,07
01	1300	62500	ADQUISICIÓ MOBILIARI POLICIA LOCAL	2.000,00	0,00	2.000,00	528,17	528,17	528,17	0,00	1.471,83
01	1300	62600	EQUIPAMENT INFORMÀTIC POLICIA LOCAL	500,00	0,00	500,00	230,00	230,00	230,00	0,00	270,00
01	1320	20300	ARRENDAMENTS DE MAQUINÀRIA, INSTAL·LACIONS I UTILLATGE	4.100,00	0,00	4.100,00	3.620,32	3.620,32	2.962,08	658,24	479,68
01	1320	21300	MAQUINÀRIA, INSTAL·LACIONS TÈCNIQUES I UTILLATGE	6.000,00	0,00	6.000,00	6.556,55	6.556,55	6.556,55	0,00	-556,55
01	1320	21400	ELEMENTS DE TRANSPORT	10.500,00	0,00	10.500,00	7.070,72	7.070,72	7.070,72	0,00	3.429,28
01	1320	22103	COMBUSTIBLES I CARBURANTS	8.200,00	0,00	8.200,00	5.722,80	5.722,80	5.071,25	651,55	2.477,20
01	1320	22104	VESTUARI	35.000,00	0,00	35.000,00	16.656,32	16.656,32	16.461,27	195,05	18.343,68
01	1320	22105	PRODUCTES ALIMENTARIS	300,00	0,00	300,00	952,94	952,94	922,34	30,60	-652,94
01	1320	22110	PRODUCTES DE NETEJA I AGENÇAMENT	300,00	0,00	300,00	466,44	466,44	442,48	23,96	-166,44
01	1320	22112	MATERIAL ELECTRÒNIC, ELÈCTRIC I DE TELECOMUNICACIONS	3.000,00	0,00	3.000,00	834,45	834,45	834,45	0,00	2.165,55
01	1320	22400	PRIMES D'ASSEGURANCES	3.000,00	0,00	3.000,00	3.602,29	3.602,29	3.602,29	0,00	-602,29
01	1320	22699	ALTRES DESPESES DIVERSES	2.000,00	0,00	2.000,00	638,28	638,28	420,48	217,80	1.361,72
01	1320	62301	MAQUINÀRIA, INSTAL. I UTILLATGE POLICIA LOCAL	1.000,00	0,00	1.000,00	573,32	573,32	0,00	573,32	426,68
01	1320	62408	ADQUISICIÓ VEHICLE POLICIA	3.000,00	-3.000,00	0,00	0,00	0,00	0,00	0,00	0,00
01	1330	21000	INFRAESTRUCTURES I BÉNS NATURALS	0,00	0,00	0,00	5.078,91	5.078,91	4.266,78	812,13	-5.078,91
01	1330	21300	MAQUINÀRIA, INSTAL·LACIONS TÈCNIQUES I UTILLATGE	36.000,00	0,00	36.000,00	25.891,25	25.891,25	24.887,30	1.003,95	10.108,75
01	1330	22199	ALTRES SUBMINISTRAMENTS	0,00	0,00	0,00	1.481,33	1.481,33	1.481,33	0,00	-1.481,33
01	1330	22300	TRANSPORTS	10.000,00	0,00	10.000,00	17.807,87	17.807,87	17.807,87	0,00	-7.807,87
01	1350	21300	MAQUINÀRIA, INSTAL·LACIONS TÈCNIQUES I UTILLATGE	1.000,00	0,00	1.000,00	2.152,98	2.152,98	2.152,98	0,00	-1.152,98
01	1350	21400	ELEMENTS DE TRANSPORT	600,00	0,00	600,00	410,05	410,05	410,05	0,00	189,95
01	1350	22000	MATERIAL OFICINA ORDINARI NO INVENTARIABLE	100,00	0,00	100,00	0,00	0,00	0,00	0,00	100,00
01	1350	22002	MATERIAL INFORMÀTIC NO INVENTARIABLE	100,00	0,00	100,00	148,37	148,37	148,37	0,00	-48,37
01	1350	22103	COMBUSTIBLES I CARBURANTS	1.000,00	0,00	1.000,00	590,68	590,68	499,25	91,43	409,32
01	1350	22104	VESTUARI	1.200,00	0,00	1.200,00	1.762,27	1.762,27	1.762,27	0,00	-562,27

SITUACIÓ DE DESPESES. PRESSUPOST D'EXERCICI CORRENT

Liquidació del pressupost de despeses (Resum General per Ap.Press. (IGAE; per orgànica/programa/econòmica))

CRÈDITS PRESSUPOSTARIS											
Org.	Prog.	Econ.	Descripció	Inicials	Modificacions	Definitius	Despeses compromeses	Obligacions reconegudes netes	Pagaments	Obligacions pendents de pagament	Romanents de crèdit
01	1350	22105	PRODUCTES ALIMENTARIS	1.500,00	0,00	1.500,00	1.524,54	1.524,54	1.468,94	55,60	-24,54
01	1350	22400	PRIMES D'ASSEGURANCES	400,00	0,00	400,00	388,33	388,33	388,33	0,00	11,67
01	1350	22601	ATENCIONS PROTOCOL·LÀRIES I REPRESENTATIVES	1.500,00	0,00	1.500,00	1.104,53	1.104,53	784,53	320,00	395,47
01	1350	62302	ADQUISICIÓ MAQUINÀRIA, INSTAL. I UTILLATGE PROTECCIÓ CIVIL	2.000,00	-2.000,00	0,00	0,00	0,00	0,00	0,00	0,00
01	1500	12000	SOUS DEL GRUP A1	18.677,77	0,00	18.677,77	13.796,73	13.796,73	13.796,73	0,00	4.881,04
01	1500	12001	SOUS DEL GRUP A2	16.310,48	0,00	16.310,48	16.567,38	16.567,38	16.567,38	0,00	-256,90
01	1500	12003	SOUS DEL GRUP C1	23.869,76	0,00	23.869,76	24.031,46	24.031,46	24.031,46	0,00	-161,70
01	1500	12004	SOUS DEL GRUP C2	30.546,79	0,00	30.546,79	31.033,36	31.033,36	31.033,36	0,00	-486,57
01	1500	12006	TRIENNIS	8.504,04	0,00	8.504,04	10.001,16	10.001,16	10.001,16	0,00	-1.497,12
01	1500	12100	COMPLEMENT DE DESTINACIÓ	33.145,90	0,00	33.145,90	30.838,95	30.838,95	30.838,95	0,00	2.306,95
01	1500	12101	COMPLEMENT ESPECÍFIC	51.486,13	0,00	51.486,13	49.358,94	49.358,94	49.358,94	0,00	2.127,19
01	1500	12103	INDEMNITZACIÓ PER RESIDÈNCIA	5.170,69	0,00	5.170,69	4.862,39	4.862,39	4.862,39	0,00	308,30
01	1500	15000	PRODUCTIVITAT	7.191,36	6.047,82	13.239,18	7.425,75	7.425,75	7.425,75	0,00	5.813,43
01	1500	15100	GRATIFICACIONS	1.935,67	3.068,32	5.003,99	8.963,50	8.963,50	8.963,50	0,00	-3.959,51
01	1500	16200	FORMACIÓ I PERFECCIONAMENT DEL PERSONAL	1.500,00	0,00	1.500,00	0,00	0,00	0,00	0,00	1.500,00
01	1500	21400	ELEMENTS DE TRANSPORT	1.200,00	0,00	1.200,00	989,78	989,78	989,78	0,00	210,22
01	1500	22001	PREMSA, REVISTES, LLIBRES I ALTRES PUBLICACIONS	50,00	0,00	50,00	0,00	0,00	0,00	0,00	50,00
01	1500	22103	COMBUSTIBLES I CARBURANTS	800,00	0,00	800,00	393,50	393,50	303,56	89,94	406,50
01	1500	22400	PRIMES D'ASSEGURANCES	400,00	0,00	400,00	686,25	686,25	686,25	0,00	-286,25
01	1500	22707	ASSESSORAMENT EN MATÈRIA D'ACTIVITATS	11.495,00	0,00	11.495,00	10.537,12	10.537,12	9.579,20	957,92	957,88
01	1500	22709	ASSESSORAMENT URBANÍSTIC	28.894,80	0,00	28.894,80	28.894,80	28.894,80	28.894,80	0,00	0,00
01	1500	22710	ASSESSORAMENT JURÍDIC URBANÍSTIC	3.000,00	0,00	3.000,00	0,00	0,00	0,00	0,00	3.000,00
01	1500	23120	LOCOMOCIÓ DEL PERSONAL NO DIRECTIU	100,00	0,00	100,00	51,84	51,84	20,64	31,20	48,16
01	1510	22104	VESTUARI	0,00	0,00	0,00	76,61	76,61	76,61	0,00	-76,61
01	1510	22611	REGISTRE DE LA PROPIETAT	0,00	0,00	0,00	242,30	242,30	242,30	0,00	-242,30
01	1510	22706	ESTUDIS I TREBALLS TÈCNICS	1.200,00	22.808,50	24.008,50	9.128,99	9.128,99	9.128,99	0,00	14.879,51
01	1510	22758	Treballs realitzats per altres empreses i professionals.	30.000,00	0,00	30.000,00	0,00	0,00	0,00	0,00	30.000,00

SITUACIÓ DE DESPESES. PRESSUPOST D'EXERCICI CORRENT

Liquidació del pressupost de despeses (Resum General per Ap.Press. (IGAE; per orgànica/programa/econòmica))

CRÈDITS PRESSUPOSTARIS											
Org.	Prog.	Econ.	Descripció	Inicials	Modificacions	Definitius	Despeses compromeses	Obligacions reconegudes netes	Pagaments	Obligacions pendents de pagament	Romanents de crèdit
01	1510	60000	ADQUISICIÓ DE SOLARS	144.000,00	105.581,51	249.581,51	249.581,51	249.581,51	249.581,51	0,00	0,00
01	1510	60914	ALTRES INVERSIONS EN INFRAESTRUCTURES	500,00	6.591,96	7.091,96	6.591,96	6.591,96	6.591,96	0,00	500,00
01	1510	62402	ADQUISICIÓ VEHICLE ELÈCTRIC	29.984,26	-1.089,00	28.895,26	28.446,00	28.446,00	28.446,00	0,00	449,26
01	1510	62700	HONORARIS REDACCIÓ PROJECTES I DIRECCIÓ OBRES	25.000,00	-25.000,00	0,00	0,00	0,00	0,00	0,00	0,00
01	1510	78900	AJUT JOVES ADQUISICIÓ PRIMER HABITATGE	20.000,00	0,00	20.000,00	5.362,50	5.362,50	0,00	5.362,50	14.637,50
01	1532	21000	INFRAESTRUCTURES I BÉNS NATURALS	40.000,00	16.000,00	56.000,00	30.123,24	30.123,24	30.083,63	39,61	25.876,76
01	1532	60906	ALTRES INVERSIONS EN INFRAESTRUCTURES PÚBLIQUES	0,00	4.632,20	4.632,20	0,00	0,00	0,00	0,00	4.632,20
01	1532	60912	INFRAESTRUCTURES VIES PÚBLIQUES	10.000,00	70.297,17	80.297,17	48.719,70	48.719,70	7.701,17	41.018,53	31.577,47
01	1532	60913	ADQUISICIÓ MOBILIARI URBÀ	16.000,00	0,00	16.000,00	246,72	246,72	246,72	0,00	15.753,28
01	1532	61904	REPOSICIÓ VIES PÚBLIQUES	100.000,00	-22.000,00	78.000,00	36.048,32	36.048,32	96,80	35.951,52	41.951,68
01	1560	13000	RETRIBUCIONS BÀSIQUES LABORAL FIX	202.661,54	-70.000,00	132.661,54	110.633,08	110.633,08	110.633,08	0,00	22.028,46
01	1560	13001	HORES EXTRAORDINÀRIES LABORAL FIX	17.330,66	0,00	17.330,66	13.073,80	13.073,80	13.073,80	0,00	4.256,86
01	1560	13002	ALTRES REMUNERACIONS LABORAL FIX	71.397,60	-21.486,19	49.911,41	49.911,41	49.911,41	49.911,41	0,00	0,00
01	1560	13100	RETRIBUCIONS BÀSIQUES LABORAL TEMPORAL	13.066,77	0,00	13.066,77	54.311,73	54.311,73	54.311,73	0,00	-41.244,96
01	1560	13101	HORES EXTRAORDINÀRIES LABORAL TEMPORAL	0,00	0,00	0,00	1.107,08	1.107,08	1.107,08	0,00	-1.107,08
01	1560	13102	ALTRES REMUNERACIONS LABORAL TEMPORAL	4.444,53	0,00	4.444,53	21.117,36	21.117,36	21.117,36	0,00	-16.672,83
01	1560	20300	ARRENDAMENTS DE MAQUINÀRIA, INSTAL·LACIONS I UTILLATGE	3.000,00	0,00	3.000,00	1.057,65	1.057,65	912,45	145,20	1.942,35
01	1560	21300	MAQUINÀRIA, INSTAL·LACIONS TÈCNiques I UTILLATGE	30.000,00	0,00	30.000,00	46.520,24	46.520,24	44.447,11	2.073,13	-16.520,24
01	1560	21400	ELEMENTS DE TRANSPORT	20.000,00	0,00	20.000,00	23.888,53	23.888,53	23.876,43	12,10	-3.888,53
01	1560	21500	MOBILIARI	100,00	0,00	100,00	225,67	225,67	225,67	0,00	-125,67
01	1560	22000	MATERIAL OFICINA ORDINARI NO INVENTARIABLE	60,00	0,00	60,00	6,10	6,10	0,00	6,10	53,90
01	1560	22100	ENERGIA ELÈCTRICA	2.000,00	0,00	2.000,00	1.612,38	1.612,38	1.612,38	0,00	387,62
01	1560	22103	COMBUSTIBLES I CARBURANTS	12.000,00	0,00	12.000,00	10.279,41	10.279,41	8.290,31	1.989,10	1.720,59
01	1560	22104	VESTUARI	6.000,00	0,00	6.000,00	9.963,33	9.963,33	7.010,19	2.953,14	-3.963,33
01	1560	22105	PRODUCTES ALIMENTARIS	300,00	0,00	300,00	418,54	418,54	365,46	53,08	-118,54
01	1560	22110	PRODUCTES DE NETEJA I AGENÇAMENT	1.200,00	0,00	1.200,00	5.221,35	5.221,35	5.221,35	0,00	-4.021,35
01	1560	22199	ALTRES SUBMINISTRAMENTS	4.000,00	0,00	4.000,00	4.259,96	4.259,96	3.998,60	261,36	-259,96

SITUACIÓ DE DESPESES. PRESSUPOST D'EXERCICI CORRENT

Liquidació del pressupost de despeses (Resum General per Ap.Press. (IGAE; per orgànica/programa/econòmica))

CRÈDITS PRESSUPOSTARIS											
Org.	Prog.	Econ.	Descripció	Inicials	Modificacions	Definitius	Despeses compromeses	Obligacions reconegudes netes	Pagaments	Obligacions pendents de pagament	Romanents de crèdit
01	1560	22300	TRANSPORTS	1.000,00	0,00	1.000,00	1.591,76	1.591,76	1.591,76	0,00	-591,76
01	1560	22400	PRIMES D'ASSEGURANCES	6.000,00	0,00	6.000,00	5.960,32	5.960,32	5.960,32	0,00	39,68
01	1560	22601	ATENCIIONS PROTOCOL·LÀRIES I REPRESENTATIVES	300,00	0,00	300,00	128,50	128,50	128,50	0,00	171,50
01	1560	22706	ESTUDIS I TREBALLS TÈCNICS	100,00	0,00	100,00	0,00	0,00	0,00	0,00	100,00
01	1560	22750	SERVEI MANTENIMENT PLATJA DE MURO	18.000,00	0,00	18.000,00	18.084,08	18.084,08	18.084,08	0,00	-84,08
01	1560	62303	MAQUINÀRIA, INSTAL·L I UTILLATGE BRIGADA OBRES	6.800,00	0,00	6.800,00	6.137,16	6.137,16	3.972,12	2.165,04	662,84
01	1560	62400	ADQUISICIÓ VEHICLE BRIGADA OBRES	7.000,00	0,00	7.000,00	7.000,00	7.000,00	7.000,00	0,00	0,00
01	1600	20000	ARRENDAMENT DE TERRENYS I BÉNS NATURALS	1.200,00	0,00	1.200,00	1.102,39	1.102,39	1.102,39	0,00	97,61
01	1600	21000	INFRAESTRUCTURES I BÉNS NATURALS	20.000,00	0,00	20.000,00	49.244,49	48.709,49	48.709,49	0,00	-28.709,49
01	1600	22100	ENERGIA ELÈCTRICA	12.000,00	0,00	12.000,00	12.656,86	12.656,86	12.656,86	0,00	-656,86
01	1600	22711	MANTENIMENT ESTACIONS BOMBEIG PLATJA DE MURO	25.970,00	0,00	25.970,00	30.292,35	23.801,60	23.801,60	0,00	2.168,40
01	1600	22745	MANTENIMENT I NETEJA XARXA AIGÜES RESIDUALS	40.000,00	0,00	40.000,00	34.245,86	29.834,37	26.958,97	2.875,40	10.165,63
01	1610	21000	INFRAESTRUCTURES I BÉNS NATURALS	1.000,00	0,00	1.000,00	0,00	0,00	0,00	0,00	1.000,00
01	1610	22501	TRIBUTS DE LES COMUNITATS AUTÒNOMES	40.000,00	0,00	40.000,00	13.968,69	13.968,69	13.024,22	944,47	26.031,31
01	1610	22706	ESTUDIS I TREBALLS TÈCNICS	0,00	0,00	0,00	3.033,30	0,00	0,00	0,00	0,00
01	1610	61902	MILLORA XARXES AIGUA POTABLE I CLAVEGUERAM	20.000,00	106.586,43	126.586,43	124.969,54	115.304,57	115.304,57	0,00	11.281,86
01	1610	61949	MILLORES XARXES AIGUA POTABLE PLA INV. FIN. SOST.	232.282,56	0,00	232.282,56	232.249,55	232.249,55	207.799,54	24.450,01	33,01
01	1610	61950	HONORARIS REDACCIÓ I DIRECCIÓ MILLORA XARXA AIGUA P.INV.FIN.SOST.	17.030,98	0,00	17.030,98	17.030,98	17.030,98	17.030,98	0,00	0,00
01	1620	13000	RETRIBUCIONS BÀSIQUES LABORAL FIX	12.813,80	0,00	12.813,80	12.841,92	12.841,92	12.841,92	0,00	-28,12
01	1620	13001	HORES EXTRAORDINÀRIES LABORAL FIX	24,89	0,00	24,89	0,00	0,00	0,00	0,00	24,89
01	1620	13002	ALTRES REMUNERACIONS LABORAL FIX	4.495,70	0,00	4.495,70	4.469,71	4.469,71	4.469,71	0,00	25,99
01	1620	21300	MAQUINÀRIA, INSTAL·LACIONS TÈCNiques I UTILLATGE	4.000,00	0,00	4.000,00	1.317,42	1.317,42	1.317,42	0,00	2.682,58
01	1620	22000	MATERIAL OFICINA ORDINARI NO INVENTARIABLE	0,00	0,00	0,00	16,00	16,00	16,00	0,00	-16,00
01	1620	22100	ENERGIA ELÈCTRICA	1.400,00	0,00	1.400,00	1.472,40	1.472,40	1.472,40	0,00	-72,40
01	1620	22104	VESTUARI	100,00	0,00	100,00	0,00	0,00	0,00	0,00	100,00
01	1620	22105	PRODUCTES ALIMENTARIS	600,00	0,00	600,00	0,00	0,00	0,00	0,00	600,00
01	1620	22110	PRODUCTES DE NETEJA I AGENÇAMENT	300,00	0,00	300,00	11,00	11,00	11,00	0,00	289,00

SITUACIÓ DE DESPESES. PRESSUPOST D'EXERCICI CORRENT

Liquidació del pressupost de despeses (Resum General per Ap.Press. (IGAE; per orgànica/programa/econòmica))

CRÈDITS PRESSUPOSTARIS											
Org.	Prog.	Econ.	Descripció	Inicials	Modificacions	Definitius	Despeses compromeses	Obligacions reconegudes netes	Pagaments	Obligacions pendents de pagament	Romanents de crèdit
01	1620	22199	ALTRES SUBMINISTRAMENTS	800,00	0,00	800,00	0,00	0,00	0,00	0,00	800,00
01	1620	22300	TRANSPORTS	300,00	0,00	300,00	6.517,51	6.517,51	5.989,51	528,00	-6.217,51
01	1620	22602	PUBLICITAT I PROPAGANDA	2.500,00	0,00	2.500,00	11.065,45	11.065,45	11.065,45	0,00	-8.565,45
01	1620	22700	NETEJA I AGENÇAMENT	0,00	0,00	0,00	1.936,00	1.936,00	1.936,00	0,00	-1.936,00
01	1620	22706	ESTUDIS I TREBALLS TÈCNICS	4.150,00	0,00	4.150,00	23.776,50	15.911,50	10.073,25	5.838,25	-11.761,50
01	1621	22300	TRANSPORTS	5.000,00	0,00	5.000,00	7.574,56	7.574,56	7.574,56	0,00	-2.574,56
01	1621	22713	SERVEIS DE RECOLLIDA I TRANSPORT DE RESIDUS SÒLIDS	805.000,00	67.002,45	872.002,45	866.158,51	866.158,51	799.156,06	67.002,45	5.843,94
01	1621	22714	SERVEI DE PESATGE AUTOMÀTIC RR GENERADORS SINGULARS	19.400,00	0,00	19.400,00	19.295,52	19.295,52	17.687,56	1.607,96	104,48
01	1621	22754	SERVEI RECOLLIDA SELECTIVA	172.100,00	0,00	172.100,00	190.145,16	190.145,16	190.145,16	0,00	-18.045,16
01	1622	22602	PUBLICITAT I PROPAGANDA	1.500,00	0,00	1.500,00	382,66	382,66	382,66	0,00	1.117,34
01	1622	62100	MILLORA INFRAESTRUCTURES PARCS VERDS	20.000,00	-4.828,20	15.171,80	0,00	0,00	0,00	0,00	15.171,80
01	1622	62902	CONTENIDORS DE FEMS	2.000,00	0,00	2.000,00	0,00	0,00	0,00	0,00	2.000,00
01	1623	22715	TRACTAMENT RESIDUS SÒLIDS URBANS	960.000,00	100.834,01	1.060.834,01	1.010.832,59	1.010.832,59	864.625,39	146.207,20	50.001,42
01	1623	22716	TRACTAMENT RESIDUS PUNT VERD	120.000,00	0,00	120.000,00	146.756,55	146.756,55	113.238,77	33.517,78	-26.756,55
01	1630	22717	SERVEI DE NETEJA VIÀRIA	219.000,00	18.087,38	237.087,38	217.048,56	217.048,56	198.961,18	18.087,38	20.038,82
01	1640	13000	RETRIBUCIONS BàSIQUES LABORAL FIX	28.626,55	0,00	28.626,55	28.801,65	28.801,65	28.801,65	0,00	-175,10
01	1640	13001	HORES EXTRAORDINÀRIES LABORAL FIX	99,58	0,00	99,58	425,80	425,80	425,80	0,00	-326,22
01	1640	13002	ALTRES REMUNERACIONS LABORAL FIX	12.554,45	0,00	12.554,45	12.481,88	12.481,88	12.481,88	0,00	72,57
01	1640	20300	ARRENDAMENTS DE MAQUINÀRIA, INSTAL·LACIONS I UTILLATGE	1.400,00	0,00	1.400,00	181,51	181,51	181,51	0,00	1.218,49
01	1640	21200	EDIFICIS I ALTRES CONSTRUCCIONS	15.000,00	0,00	15.000,00	1.916,53	1.916,53	1.906,09	10,44	13.083,47
01	1640	21300	MAQUINÀRIA, INSTAL·LACIONS TÈCNiques I UTILLATGE	4.200,00	0,00	4.200,00	18.256,53	18.256,53	17.401,99	854,54	-14.056,53
01	1640	22100	ENERGIA ELÈCTRICA	6.000,00	0,00	6.000,00	7.343,44	7.343,44	7.343,44	0,00	-1.343,44
01	1640	22103	COMBUSTIBLES I CARBURANTS	320,00	0,00	320,00	313,46	313,46	239,33	74,13	6,54
01	1640	22104	VESTUARI	800,00	0,00	800,00	0,00	0,00	0,00	0,00	800,00
01	1640	22105	PRODUCTES ALIMENTARIS	300,00	0,00	300,00	483,31	483,31	483,31	0,00	-183,31
01	1640	22110	PRODUCTES DE NETEJA I AGENÇAMENT	1.400,00	0,00	1.400,00	837,08	837,08	837,08	0,00	562,92
01	1640	22400	PRIMES D'ASSEGURANCES	300,00	0,00	300,00	252,08	252,08	252,08	0,00	47,92

SITUACIÓ DE DESPESES. PRESSUPOST D'EXERCICI CORRENT

Liquidació del pressupost de despeses (Resum General per Ap.Press. (IGAE; per orgànica/programa/econòmica))

CRÈDITS PRESSUPOSTARIS											
Org.	Prog.	Econ.	Descripció	Inicials	Modificacions	Definitius	Despeses compromeses	Obligacions reconegudes netes	Pagaments	Obligacions pendents de pagament	Romanents de crèdit
01	1640	22699	ALTRES DESPESES DIVERSES	2.500,00	0,00	2.500,00	39,20	39,20	39,20	0,00	2.460,80
01	1640	22701	SEGURETAT	600,00	0,00	600,00	580,80	580,80	580,80	0,00	19,20
01	1640	22706	ESTUDIS I TREBALLS TÈCNICS	0,00	0,00	0,00	1.800,82	1.800,82	1.800,82	0,00	-1.800,82
01	1640	63215	REFORMA CEMENTERI	30.000,00	1.576,94	31.576,94	31.576,94	31.576,94	11.331,53	20.245,41	0,00
01	1640	63901	RESTAURACIÓ SANT CRIST CEMENTERI	4.000,00	0,00	4.000,00	4.000,00	4.000,00	4.000,00	0,00	0,00
01	1650	21000	INFRAESTRUCTURES I BÉNS NATURALS	20.000,00	0,00	20.000,00	33.710,75	33.710,75	33.710,75	0,00	-13.710,75
01	1650	21300	MAQUINÀRIA, INSTAL·LACIONS TÈCNiques I UTILLATGE	0,00	0,00	0,00	13.832,10	13.832,10	10.748,10	3.084,00	-13.832,10
01	1650	22100	ENERGIA ELÈCTRICA	200.000,00	67.000,00	267.000,00	211.535,11	211.535,11	211.535,11	0,00	55.464,89
01	1650	22706	ESTUDIS I TREBALLS TÈCNICS	0,00	0,00	0,00	1.252,35	1.252,35	1.252,35	0,00	-1.252,35
01	1650	61900	RENOVACIÓ ENLLUMENAT PÚBLIC	30.000,00	-20.000,00	10.000,00	2.772,87	2.772,87	0,00	2.772,87	7.227,13
01	1650	61906	RENOVACIÓ XARXA AIGUA POTABLE NUCLI ANTIC	7.986,00	0,00	7.986,00	0,00	0,00	0,00	0,00	7.986,00
01	1650	61951	RENOVACIÓ ENLLUMENAT PÚBLIC CARRETERA MARJALS	79.731,38	0,00	79.731,38	71.758,24	71.758,24	71.758,24	0,00	7.973,14
01	1650	61952	HONORARIS REDACCIÓ I DIRECCIÓ REN. ENLLUMENAT CARR. MARJALS	5.360,10	0,00	5.360,10	5.360,10	5.360,10	5.360,10	0,00	0,00
01	1700	21300	MAQUINÀRIA, INSTAL·LACIONS TÈCNiques I UTILLATGE	0,00	0,00	0,00	30,00	30,00	30,00	0,00	-30,00
01	1700	22001	PREMSA, REVISTES, LLIBRES I ALTRES PUBLICACIONS	50,00	0,00	50,00	446,88	446,88	446,88	0,00	-396,88
01	1700	23120	LOCOMOCIÓ DEL PERSONAL NO DIRECTIU	400,00	0,00	400,00	453,15	453,15	453,15	0,00	-53,15
01	1710	20300	ARRENDAMENTS DE MAQUINÀRIA, INSTAL·LACIONS I UTILLATGE	0,00	0,00	0,00	399,15	399,15	399,15	0,00	-399,15
01	1710	21000	INFRAESTRUCTURES I BÉNS NATURALS	25.000,00	0,00	25.000,00	19.664,51	19.664,51	19.127,27	537,24	5.335,49
01	1710	21300	MAQUINÀRIA, INSTAL·LACIONS TÈCNiques I UTILLATGE	5.000,00	0,00	5.000,00	17.687,50	17.687,50	17.687,50	0,00	-12.687,50
01	1710	22719	MANTENIMENT JARDINERIA PLATJA DE MURO	76.499,99	0,00	76.499,99	85.203,40	78.828,37	78.828,37	0,00	-2.328,38
01	1710	60920	REFORMA PARCS INFANTIL	15.000,00	7.700,00	22.700,00	22.699,60	22.699,60	11.936,65	10.762,95	0,40
01	1710	61905	MILLORA REG PLATJA DE MURO	6.000,00	0,00	6.000,00	0,00	0,00	0,00	0,00	6.000,00
01	1720	21300	MAQUINÀRIA, INSTAL·LACIONS TÈCNiques I UTILLATGE	1.000,00	-199,00	801,00	174,39	174,39	174,39	0,00	626,61
01	1720	22104	VESTUARI	250,00	0,00	250,00	0,00	0,00	0,00	0,00	250,00
01	1720	22105	PRODUCTES ALIMENTARIS	300,00	0,00	300,00	0,00	0,00	0,00	0,00	300,00
01	1720	22199	ALTRES SUBMINISTRAMENTS	0,00	0,00	0,00	568,94	568,94	568,94	0,00	-568,94
01	1720	22300	TRANSPORTS	1.000,00	0,00	1.000,00	4.505,55	4.505,55	4.505,55	0,00	-3.505,55

SITUACIÓ DE DESPESES. PRESSUPOST D'EXERCICI CORRENT

Liquidació del pressupost de despeses (Resum General per Ap.Press. (IGAE; per orgànica/programa/econòmica))

CRÈDITS PRESSUPOSTARIS											
Org.	Prog.	Econ.	Descripció	Inicials	Modificacions	Definitius	Despeses compromeses	Obligacions reconegudes netes	Pagaments	Obligacions pendents de pagament	Romanents de crèdit
01	1720	22601	ATENCIIONS PROTOCOL·LÀRIES I REPRESENTATIVES	500,00	0,00	500,00	0,00	0,00	0,00	0,00	500,00
01	1720	22602	PUBLICITAT I PROPAGANDA	2.000,00	0,00	2.000,00	952,87	952,87	952,87	0,00	1.047,13
01	1720	22606	REUNIONS, CONFERÈNCIES I CURSOS	1.500,00	0,00	1.500,00	1.600,00	1.600,00	1.600,00	0,00	-100,00
01	1720	22609	ACTIVITATS CULTURALS I ESPORTIVES	2.000,00	0,00	2.000,00	681,23	681,23	681,23	0,00	1.318,77
01	1720	22706	ESTUDIS I TREBALLS TÈCNICS	4.000,00	0,00	4.000,00	5.822,52	5.822,52	5.822,52	0,00	-1.822,52
01	1720	22721	RECOLLIDA ANIMALS DOMÈSTICS ABANDONATS	20.000,00	0,00	20.000,00	17.255,43	17.255,43	17.255,43	0,00	2.744,57
01	1720	22730	MANTENIMENT SGA MEDI AMBIENT	6.000,00	0,00	6.000,00	6.503,65	6.503,65	6.503,65	0,00	-503,65
01	1720	22756	ASSESSORAMENT HORTS ECOLÒGICS	4.000,00	0,00	4.000,00	0,00	0,00	0,00	0,00	4.000,00
01	1720	22757	SERVEI ESTERELITZACIÓ MOIXOS	2.000,00	0,00	2.000,00	907,50	907,50	907,50	0,00	1.092,50
01	1720	62300	MAQUINÀRIA, INSTAL·LACIONS I UTILITATGE POLICIA LOCAL	0,00	199,00	199,00	199,00	199,00	199,00	0,00	0,00
01	1730	21000	INFRAESTRUCTURES I BÉNS NATURALS	20.000,00	0,00	20.000,00	15.838,90	15.838,90	0,00	15.838,90	4.161,10
01	1730	21300	MAQUINÀRIA, INSTAL·LACIONS TÈCNiques I UTILITATGE	20.000,00	0,00	20.000,00	14.533,51	14.533,51	11.772,36	2.761,15	5.466,49
01	1730	21500	MOBILIARI	400,00	0,00	400,00	0,00	0,00	0,00	0,00	400,00
01	1730	22000	MATERIAL OFICINA ORDINARI NO INVENTARIABLE	200,00	0,00	200,00	209,07	209,07	209,07	0,00	-9,07
01	1730	22001	PREMSA, REVISTES, LLIBRES I ALTRES PUBLICACIONS	100,00	0,00	100,00	0,00	0,00	0,00	0,00	100,00
01	1730	22002	MATERIAL INFORMÀTIC NO INVENTARIABLE	200,00	0,00	200,00	941,27	941,27	941,27	0,00	-741,27
01	1730	22100	ENERGIA ELÈCTRICA	2.000,00	0,00	2.000,00	969,45	969,45	915,28	54,17	1.030,55
01	1730	22104	VESTUARI	100,00	0,00	100,00	954,27	954,27	954,27	0,00	-854,27
01	1730	22105	PRODUCTES ALIMENTARIS	700,00	0,00	700,00	4.437,28	4.437,28	4.381,93	55,35	-3.737,28
01	1730	22300	TRANSPORTS	500,00	0,00	500,00	2.275,35	2.275,35	2.154,35	121,00	-1.775,35
01	1730	22500	TRIBUTS ESTATALS	99.994,03	0,00	99.994,03	96.384,67	96.384,67	96.384,67	0,00	3.609,36
01	1730	22601	ATENCIIONS PROTOCOL·LÀRIES I REPRESENTATIVES	100,00	0,00	100,00	0,00	0,00	0,00	0,00	100,00
01	1730	22602	PUBLICITAT I PROPAGANDA	500,00	0,00	500,00	1.559,40	1.559,40	1.559,40	0,00	-1.059,40
01	1730	22701	SEGURETAT	6.000,00	0,00	6.000,00	16.471,67	16.471,67	16.471,67	0,00	-10.471,67
01	1730	22706	ESTUDIS I TREBALLS TÈCNICS	16.000,00	0,00	16.000,00	23.322,73	23.322,73	20.086,00	3.236,73	-7.322,73
01	1730	22722	NETEJA VIÀRIA I NETEJA DE PLATGES	175.250,00	0,00	175.250,00	187.865,35	180.137,52	165.623,57	14.513,95	-4.887,52
01	1730	22723	MANTENIMENT ABALISAMENT PLATJA DE MURO	20.000,00	0,00	20.000,00	19.969,84	19.969,84	19.969,84	0,00	30,16

SITUACIÓ DE DESPESES. PRESSUPOST D'EXERCICI CORRENT

Liquidació del pressupost de despeses (Resum General per Ap.Press. (IGAE; per orgànica/programa/econòmica))

CRÈDITS PRESSUPOSTARIS											
Org.	Prog.	Econ.	Descripció	Inicials	Modificacions	Definitius	Despeses compromeses	Obligacions reconegudes netes	Pagaments	Obligacions pendents de pagament	Romanents de crèdit
01	1730	22724	SERVEIS VIGILÀNCIA I SOCORRISME PLATJA DE MURO	315.000,00	0,00	315.000,00	314.969,80	295.883,41	295.883,41	0,00	19.116,59
01	1730	62306	MAQUINÀRIA, INSTAL. I UTILLATGE PLATGES	26.700,00	5.400,00	32.100,00	28.981,98	28.981,98	21.222,48	7.759,50	3.118,02
01	1730	62307	ABALISAMENT PLATJA DE MURO	13.000,00	0,00	13.000,00	12.865,18	12.865,18	12.865,18	0,00	134,82
01	1730	62319	INSTAL·LACIÓ CÀMERES SEGURETAT PLATJA	10.800,00	0,00	10.800,00	10.795,62	10.795,62	10.795,62	0,00	4,38
01	1730	62501	ADQUISICIÓ MOBILIARI PLATGES	2.000,00	0,00	2.000,00	1.998,91	1.998,91	1.998,91	0,00	1,09
01	1730	62601	EQUIPAMENT INFORMÀTIC PLATGES	1.000,00	0,00	1.000,00	989,00	989,00	989,00	0,00	11,00
01	2110	16000	SEGURETAT SOCIAL	1.000.000,00	-292.806,60	707.193,40	707.193,40	707.193,40	707.193,40	0,00	0,00
01	2110	16008	ASSISTÈNCIA MÈDICO FARMACÈUTICA	66.600,00	0,00	66.600,00	62.779,13	62.779,13	62.764,46	14,67	3.820,87
01	2210	16204	ACCIÓ SOCIAL	55.550,00	0,00	55.550,00	54.180,54	54.180,54	54.180,54	0,00	1.369,46
01	2300	12001	SOUS DEL GRUP A2	14.802,83	0,00	14.802,83	14.872,81	14.872,81	14.872,81	0,00	-69,98
01	2300	12006	TRIENNIS	2.553,93	0,00	2.553,93	2.539,19	2.539,19	2.539,19	0,00	14,74
01	2300	12100	COMPLEMENT DE DESTINACIÓ	5.382,49	0,00	5.382,49	5.351,40	5.351,40	5.351,40	0,00	31,09
01	2300	12101	COMPLEMENT ESPECÍFIC	2.576,41	0,00	2.576,41	2.561,49	2.561,49	2.561,49	0,00	14,92
01	2300	12103	INDEMNITZACIÓ PER RESIDÈNCIA	904,62	0,00	904,62	899,43	899,43	899,43	0,00	5,19
01	2300	13000	RETRIBUCIONS BÀSIQUES LABORAL FIX	59.224,58	-23.400,37	35.824,21	35.824,21	35.824,21	35.824,21	0,00	0,00
01	2300	13001	HORES EXTRAORDINÀRIES LABORAL FIX	49,79	0,00	49,79	0,00	0,00	0,00	0,00	49,79
01	2300	13002	ALTRES REMUNERACIONS LABORAL FIX	4.710,88	0,00	4.710,88	3.957,92	3.957,92	3.957,92	0,00	752,96
01	2300	13100	RETRIBUCIONS BÀSIQUES LABORAL TEMPORAL	0,00	0,00	0,00	2.699,51	2.699,51	2.699,51	0,00	-2.699,51
01	2300	13102	ALTRES REMUNERACIONS LABORAL TEMPORAL	0,00	0,00	0,00	601,77	601,77	601,77	0,00	-601,77
01	2300	15000	PRODUCTIVITAT	1.198,56	0,00	1.198,56	1.100,00	1.100,00	1.100,00	0,00	98,56
01	2300	15100	GRATIFICACIONS	285,26	0,00	285,26	186,55	186,55	186,55	0,00	98,71
01	2300	16200	FORMACIÓ I PERFECCIONAMENT DEL PERSONAL	1.262,50	0,00	1.262,50	0,00	0,00	0,00	0,00	1.262,50
01	2300	21300	MAQUINÀRIA, INSTAL·LACIONS TÈCNiques I UTILLATGE	3.000,00	0,00	3.000,00	372,04	372,04	372,04	0,00	2.627,96
01	2300	21500	MOBILIARI	100,00	0,00	100,00	0,00	0,00	0,00	0,00	100,00
01	2300	21600	EQUIPS PER A PROCESSOS D'INFORMACIÓ	50,00	0,00	50,00	0,00	0,00	0,00	0,00	50,00
01	2300	22000	MATERIAL OFICINA ORDINARI NO INVENTARIABLE	400,00	0,00	400,00	563,36	563,36	240,02	323,34	-163,36
01	2300	22002	MATERIAL INFORMÀTIC NO INVENTARIABLE	250,00	0,00	250,00	207,83	207,83	207,83	0,00	42,17

SITUACIÓ DE DESPESES. PRESSUPOST D'EXERCICI CORRENT

Liquidació del pressupost de despeses (Resum General per Ap.Press. (IGAE; per orgànica/programa/econòmica))

CRÈDITS PRESSUPOSTARIS											
Org.	Prog.	Econ.	Descripció	Inicials	Modificacions	Definitius	Despeses compromeses	Obligacions reconegudes netes	Pagaments	Obligacions pendents de pagament	Romanents de crèdit
01	2300	22100	ENERGIA ELÈCTRICA	7.000,00	0,00	7.000,00	6.153,75	6.153,75	5.616,33	537,42	846,25
01	2300	22110	PRODUCTES DE NETEJA I AGENÇAMENT	300,00	0,00	300,00	263,56	263,56	215,64	47,92	36,44
01	2300	22199	ALTRES SUBMINISTRAMENTS	0,00	0,00	0,00	49,50	49,50	49,50	0,00	-49,50
01	2300	22601	ATENCIONS PROTOCOL·LÀRIES I REPRESENTATIVES	0,00	0,00	0,00	600,60	600,60	165,00	435,60	-600,60
01	2300	23120	LOCOMOCIÓ DEL PERSONAL NO DIRECTIU	400,00	0,00	400,00	349,92	349,92	276,48	73,44	50,08
01	2300	62317	MAQUINÀRIA, INSTAL. I UTILITATGE SERVEIS SOCIALS	3.500,00	-995,00	2.505,00	0,00	0,00	0,00	0,00	2.505,00
01	2300	62402	ADQUISICIÓ VEHICLE ELÈCTRIC	10.500,00	995,00	11.495,00	11.495,00	11.495,00	11.495,00	0,00	0,00
01	2300	62502	ADQUISICIÓ MOBILIARI SERVEIS SOCIALS	400,00	0,00	400,00	300,00	300,00	300,00	0,00	100,00
01	2300	62602	EQUIPAMENT INFORMÀTIC SERVEIS SOCIALS	800,00	0,00	800,00	0,00	0,00	0,00	0,00	800,00
01	2310	22104	VESTUARI	100,00	0,00	100,00	0,00	0,00	0,00	0,00	100,00
01	2310	22105	PRODUCTES ALIMENPARIS	4.500,00	0,00	4.500,00	1.272,65	1.272,65	1.272,65	0,00	3.227,35
01	2310	22106	PRODUCTES FARMACÈUTICS I MATERIAL SANITARI	100,00	0,00	100,00	0,00	0,00	0,00	0,00	100,00
01	2310	22300	TRANSPORTS	2.000,00	0,00	2.000,00	336,91	336,91	279,51	57,40	1.663,09
01	2310	22609	ACTIVITATS CULTURALS I ESPORTIVES	1.200,00	0,00	1.200,00	7.221,40	7.221,40	7.221,40	0,00	-6.021,40
01	2310	22706	ESTUDIS I TREBALLS TÈCNICS	3.000,00	0,00	3.000,00	1.210,00	1.210,00	1.210,00	0,00	1.790,00
01	2310	22741	ASSISTÈNCIA I REHABILITACIÓ DE TOXICOMANIES	4.700,00	0,00	4.700,00	2.985,03	2.985,03	2.985,03	0,00	1.714,97
01	2310	22751	SERVEIS DE REFORÇ ESCOLAR	7.844,00	0,00	7.844,00	4.837,14	4.837,14	4.837,14	0,00	3.006,86
01	2310	22761	Atenció psicosocial conveni IMAS	15.000,00	0,00	15.000,00	15.732,34	15.732,34	13.311,98	2.420,36	-732,34
01	2310	22762	SERVEI MEDIACIÓ CULTURAL	7.951,87	0,00	7.951,87	5.719,87	5.765,06	5.765,06	0,00	2.186,81
01	2310	48900	TC A FAMÍLIES I INSTITUCIONS SENSE ÀNIM DE LUCRE	40.000,00	0,00	40.000,00	5.840,00	5.840,00	5.840,00	0,00	34.160,00
01	2330	13100	RETRIBUCIONS BÀSIQUES LABORAL TEMPORAL	29.600,24	0,00	29.600,24	16.197,74	16.197,74	16.197,74	0,00	13.402,50
01	2330	13101	HORES EXTRAORDINÀRIES LABORAL TEMPORAL	49,79	0,00	49,79	740,95	740,95	740,95	0,00	-691,16
01	2330	13102	ALTRES REMUNERACIONS LABORAL TEMPORAL	7.725,12	0,00	7.725,12	4.456,67	4.456,67	4.456,67	0,00	3.268,45
01	2330	16200	FORMACIÓ I PERFECCIONAMENT DEL PERSONAL	50,00	0,00	50,00	0,00	0,00	0,00	0,00	50,00
01	2330	21400	ELEMENTS DE TRANSPORT	1.500,00	0,00	1.500,00	531,41	531,41	531,41	0,00	968,59
01	2330	22103	COMBUSTIBLES I CARBURANTS	500,00	0,00	500,00	253,87	253,87	183,21	70,66	246,13
01	2330	22104	VESTUARI	300,00	0,00	300,00	0,00	0,00	0,00	0,00	300,00

SITUACIÓ DE DESPESES. PRESSUPOST D'EXERCICI CORRENT

Liquidació del pressupost de despeses (Resum General per Ap.Press. (IGAE; per orgànica/programa/econòmica))

CRÈDITS PRESSUPOSTARIS											
Org.	Prog.	Econ.	Descripció	Inicials	Modificacions	Definitius	Despeses compromeses	Obligacions reconegudes netes	Pagaments	Obligacions pendents de pagament	Romanents de crèdit
01	2330	22106	PRODUCTES FARMACÈUTICS I MATERIAL SANITARI	600,00	0,00	600,00	289,15	289,15	289,15	0,00	310,85
01	2330	22726	SERVEIS DE TELEASSISTÈNCIA	15.500,00	0,00	15.500,00	15.261,26	15.261,26	11.664,36	3.596,90	238,74
01	2330	22799	ALTRES TREBALLS REALITZATS PER ALTRES EMPRESES I PROFESSIONALS	0,00	17.275,50	17.275,50	21.053,50	20.761,50	16.983,50	3.778,00	-3.486,00
01	2330	23120	LOCOMOCIÓ DEL PERSONAL NO DIRECTIU	1.500,00	0,00	1.500,00	840,00	840,00	840,00	0,00	660,00
01	2340	13000	RETRIBUCIONS BÀSIQUES LABORAL FIX	316.680,57	0,00	316.680,57	297.744,27	297.744,27	297.744,27	0,00	18.936,30
01	2340	13001	HORES EXTRAORDINÀRIES LABORAL FIX	2.092,40	0,00	2.092,40	5.251,68	5.251,68	5.251,68	0,00	-3.159,28
01	2340	13002	ALTRES REMUNERACIONS LABORAL FIX	117.060,80	0,00	117.060,80	112.307,83	112.307,83	112.307,83	0,00	4.752,97
01	2340	13100	RETRIBUCIONS BÀSIQUES LABORAL TEMPORAL	49.636,97	0,00	49.636,97	24.795,49	24.795,49	24.795,49	0,00	24.841,48
01	2340	13101	HORES EXTRAORDINÀRIES LABORAL TEMPORAL	5.649,49	0,00	5.649,49	839,50	839,50	839,50	0,00	4.809,99
01	2340	13102	ALTRES REMUNERACIONS LABORAL TEMPORAL	15.733,60	0,00	15.733,60	7.013,69	7.013,69	7.013,69	0,00	8.719,91
01	2340	16200	FORMACIÓ I PERFECCIONAMENT DEL PERSONAL	300,00	0,00	300,00	374,36	374,36	374,36	0,00	-74,36
01	2340	20300	ARRENDAMENTS DE MAQUINÀRIA, INSTAL·LACIONS I UTILLATGE	1.000,00	0,00	1.000,00	7,89	7,89	0,00	7,89	992,11
01	2340	21300	MAQUINÀRIA, INSTAL·LACIONS TÈCNiques I UTILLATGE	1.500,00	0,00	1.500,00	0,00	0,00	0,00	0,00	1.500,00
01	2340	21500	MOBILIARI	600,00	0,00	600,00	0,00	0,00	0,00	0,00	600,00
01	2340	21600	EQUIPS PER A PROCESSOS D'INFORMACIÓ	500,00	0,00	500,00	96,80	96,80	96,80	0,00	403,20
01	2340	22000	MATERIAL OFICINA ORDINARI NO INVENTARIABLE	500,00	0,00	500,00	474,13	474,13	407,94	66,19	25,87
01	2340	22002	MATERIAL INFORMÀTIC NO INVENTARIABLE	500,00	0,00	500,00	429,31	429,31	358,33	70,98	70,69
01	2340	22799	ALTRES TREBALLS REALITZATS PER ALTRES EMPRESES I PROFESSIONALS	2.000,00	0,00	2.000,00	0,00	0,00	0,00	0,00	2.000,00
01	2340	23120	LOCOMOCIÓ DEL PERSONAL NO DIRECTIU	100,00	0,00	100,00	81,36	81,36	81,36	0,00	18,64
01	2340	62605	EQUIPAMENT INFORMÀTIC RESIDÈNCIA	2.000,00	5.444,00	7.444,00	7.444,00	7.444,00	7.444,00	0,00	0,00
01	2340	64101	Despeses en aplicacions informàtiques.	4.500,00	294,57	4.794,57	3.950,47	3.950,47	3.950,47	0,00	844,10
01	2350	21200	EDIFICIS I ALTRES CONSTRUCCIONS	11.250,00	0,00	11.250,00	5.944,39	5.944,39	5.944,39	0,00	5.305,61
01	2350	21300	MAQUINÀRIA, INSTAL·LACIONS TÈCNiques I UTILLATGE	20.000,00	10.000,00	30.000,00	30.523,98	30.523,98	27.475,90	3.048,08	-523,98
01	2350	21500	MOBILIARI	1.000,00	0,00	1.000,00	1.074,34	1.074,34	933,08	141,26	-74,34
01	2350	22001	PREMSA, REVISTES, LLIBRES I ALTRES PUBLICACIONS	1.200,00	0,00	1.200,00	775,00	775,00	775,00	0,00	425,00
01	2350	22100	ENERGIA ELÈCTRICA	35.000,00	0,00	35.000,00	36.696,53	36.696,53	36.696,53	0,00	-1.696,53
01	2350	22103	COMBUSTIBLES I CARBURANTS	20.000,00	0,00	20.000,00	20.239,03	20.239,03	20.175,02	64,01	-239,03

SITUACIÓ DE DESPESES. PRESSUPOST D'EXERCICI CORRENT

Liquidació del pressupost de despeses (Resum General per Ap.Press. (IGAE; per orgànica/programa/econòmica))

CRÈDITS PRESSUPOSTARIS											
Org.	Prog.	Econ.	Descripció	Inicials	Modificacions	Definitius	Despeses compromeses	Obligacions reconegudes netes	Pagaments	Obligacions pendents de pagament	Romanents de crèdit
01	2350	22104	VESTUARI	5.000,00	0,00	5.000,00	12.006,31	12.006,31	10.668,48	1.337,83	-7.006,31
01	2350	22105	PRODUCTES ALIMENTARIS	90.000,00	0,00	90.000,00	86.194,53	86.194,53	74.468,07	11.726,46	3.805,47
01	2350	22106	PRODUCTES FARMACÈUTICS I MATERIAL SANITARI	6.000,00	0,00	6.000,00	10.049,21	10.049,21	9.862,01	187,20	-4.049,21
01	2350	22110	PRODUCTES DE NETEJA I AGENÇAMENT	18.000,00	0,00	18.000,00	16.400,29	16.400,29	15.355,20	1.045,09	1.599,71
01	2350	22199	ALTRES SUBMINISTRAMENTS	0,00	0,00	0,00	2.082,00	2.082,00	1.988,40	93,60	-2.082,00
01	2350	22300	TRANSPORTS	1.000,00	0,00	1.000,00	1.961,84	1.961,84	1.524,61	437,23	-961,84
01	2350	22400	PRIMES D'ASSEGURANCES	400,00	0,00	400,00	541,30	541,30	400,06	141,24	-141,30
01	2350	22601	ATENCIIONS PROTOCOL·LÀRIES I REPRESENTATIVES	500,00	0,00	500,00	454,12	454,12	258,00	196,12	45,88
01	2350	22609	ACTIVITATS CULTURALS I ESPORTIVES	1.000,00	0,00	1.000,00	1.522,84	1.522,84	1.522,84	0,00	-522,84
01	2350	22700	NETEJA I AGENÇAMENT	30.250,01	0,00	30.250,01	32.146,01	31.646,73	31.646,73	0,00	-1.396,72
01	2350	22701	SEGURETAT	0,00	0,00	0,00	1.500,40	1.500,40	0,00	1.500,40	-1.500,40
01	2350	22706	ESTUDIS I TREBALLS TÈCNICS	0,00	0,00	0,00	3.025,00	3.025,00	121,00	2.904,00	-3.025,00
01	2350	22727	SERVEIS SOCIOSSANITARIS RESIDÈNCIA	108.000,00	0,00	108.000,00	100.300,00	97.895,70	96.095,70	1.800,00	10.104,30
01	2350	22737	AUDITORIA HIGIENICO SANITÀRIA RESIDÈNCIA	4.000,00	0,00	4.000,00	2.918,52	2.918,52	2.693,46	225,06	1.081,48
01	2350	62308	MAQUINÀRIA, INSTAL. I UTILLATGE RESIDÈNCIA	18.000,00	-5.738,57	12.261,43	11.398,70	11.398,70	10.446,85	951,85	862,73
01	2350	62503	ADQUISICIÓ MOBILIARI RESIDÈNCIA	10.000,00	0,00	10.000,00	9.917,10	9.917,10	9.917,10	0,00	82,90
01	2350	63200	REFORMA DE LA RESIDÈNCIA	48.000,00	0,00	48.000,00	25.192,70	25.192,70	25.192,70	0,00	22.807,30
01	2350	63203	RESTAURACIÓ PATRIMONI	100.000,00	-27.275,50	72.724,50	0,00	0,00	0,00	0,00	72.724,50
01	3110	22105	PRODUCTES ALIMENTARIS	100,00	0,00	100,00	0,00	0,00	0,00	0,00	100,00
01	3110	22199	ALTRES SUBMINISTRAMENTS	25,00	0,00	25,00	0,00	0,00	0,00	0,00	25,00
01	3110	22729	TRACTAMENT DESINSECTACIÓ I DESRATITZACIÓ	7.000,00	0,00	7.000,00	12.639,07	12.639,07	11.380,67	1.258,40	-5.639,07
01	3110	22799	ALTRES TREBALLS REALITZATS PER ALTRES EMPRESES I PROFESSIONALS	200,00	0,00	200,00	0,00	0,00	0,00	0,00	200,00
01	3110	48900	TC A FAMÍLIES I INSTITUCIONS SENSE ÀNIM DE LUCRE	1.700,00	0,00	1.700,00	0,00	0,00	0,00	0,00	1.700,00
01	3120	22103	COMBUSTIBLES I CARBURANTS	400,00	0,00	400,00	367,74	367,74	323,88	43,86	32,26
01	3230	13000	RETRIBUCIONS BÀSIQUES LABORAL FIX	6.314,98	0,00	6.314,98	6.974,96	6.974,96	6.974,96	0,00	-659,98
01	3230	13001	HORES EXTRAORDINÀRIES LABORAL FIX	49,79	0,00	49,79	0,00	0,00	0,00	0,00	49,79
01	3230	13002	ALTRES REMUNERACIONS LABORAL FIX	1.013,75	0,00	1.013,75	1.119,68	1.119,68	1.119,68	0,00	-105,93

SITUACIÓ DE DESPESES. PRESSUPOST D'EXERCICI CORRENT

Liquidació del pressupost de despeses (Resum General per Ap.Press. (IGAE; per orgànica/programa/econòmica))

Org.	Prog.	Econ.	Descripció	CRÈDITS PRESSUPOSTARIS							
				Inicials	Modificacions	Definitius	Despeses compromeses	Obligacions reconegudes netes	Pagaments	Obligacions pendents de pagament	Romanents de crèdit
01	3230	20300	ARRENDAMENTS DE MAQUINÀRIA, INSTAL·LACIONS I UTILLATGE	0,00	0,00	0,00	5.929,00	5.929,00	5.929,00	0,00	-5.929,00
01	3230	21200	EDIFICIS I ALTRES CONSTRUCCIONS	2.000,00	0,00	2.000,00	4.821,81	4.821,81	4.821,81	0,00	-2.821,81
01	3230	21300	MAQUINÀRIA, INSTAL·LACIONS TÈCNiques I UTILLATGE	14.800,00	0,00	14.800,00	23.230,07	23.230,07	20.348,37	2.881,70	-8.430,07
01	3230	21500	MOBILIARI	300,00	0,00	300,00	76,30	76,30	76,30	0,00	223,70
01	3230	22000	MATERIAL OFICINA ORDINARI NO INVENTARIABLE	0,00	0,00	0,00	8,00	8,00	8,00	0,00	-8,00
01	3230	22100	ENERGIA ELÈCTRICA	40.000,00	0,00	40.000,00	32.568,77	32.568,77	32.568,77	0,00	7.431,23
01	3230	22103	COMBUSTIBLES I CARBURANTS	14.000,00	0,00	14.000,00	13.216,03	13.216,03	11.673,18	1.542,85	783,97
01	3230	22105	PRODUCTES ALIMENTARIS	1.000,00	0,00	1.000,00	853,50	853,50	805,50	48,00	146,50
01	3230	22199	ALTRES SUBMINISTRAMENTS	0,00	0,00	0,00	49,50	49,50	49,50	0,00	-49,50
01	3230	22300	TRANSPORTS	2.000,00	0,00	2.000,00	1.956,87	1.956,87	631,68	1.325,19	43,13
01	3230	22601	ATENCIIONS PROTOCOL·LÀRIES I REPRESENTATIVES	200,00	0,00	200,00	0,00	0,00	0,00	0,00	200,00
01	3230	22602	PUBLICITAT I PROPAGANDA	150,00	0,00	150,00	0,00	0,00	0,00	0,00	150,00
01	3230	22609	ACTIVITATS CULTURALS I ESPORTIVES	3.378,20	0,00	3.378,20	423,50	423,50	423,50	0,00	2.954,70
01	3230	22701	SEGURETAT	300,00	0,00	300,00	217,80	217,80	217,80	0,00	82,20
01	3230	22706	ESTUDIS I TREBALLS TÈCNICS	0,00	0,00	0,00	1.588,13	1.588,13	1.588,13	0,00	-1.588,13
01	3230	62201	SUPRESSIÓ BARRERES ARQUITECTÒNIQUES EDIF. CONVENT DE SANTA ANNA	146.740,94	-92.376,90	54.364,04	0,00	0,00	0,00	0,00	54.364,04
01	3230	62315	MAQUINÀRIA, INSTAL·LACIONS I UTILLATGE CENTRES ENSENYAMENT	5.000,00	14.916,80	19.916,80	14.916,79	14.916,79	0,00	14.916,79	5.000,01
01	3230	62510	ADQUISICIÓ MOBILIARI CENTRES ENSENYAMENT	300,00	518,36	818,36	518,36	518,36	518,36	0,00	300,00
01	3230	63201	REFORMA CENTRES D'ENSENYAMENT	30.000,00	0,00	30.000,00	20.002,69	20.002,69	0,00	20.002,69	9.997,31
01	3240	21200	EDIFICIS I ALTRES CONSTRUCCIONS	1.000,00	0,00	1.000,00	0,00	0,00	0,00	0,00	1.000,00
01	3240	21300	MAQUINÀRIA, INSTAL·LACIONS TÈCNiques I UTILLATGE	2.000,00	0,00	2.000,00	1.063,53	1.063,53	1.063,53	0,00	936,47
01	3240	22105	PRODUCTES ALIMENTARIS	100,00	0,00	100,00	0,00	0,00	0,00	0,00	100,00
01	3240	22300	TRANSPORTS	0,00	0,00	0,00	280,50	280,50	0,00	280,50	-280,50
01	3240	22609	ACTIVITATS CULTURALS I ESPORTIVES	23.800,00	8.551,77	32.351,77	6.626,20	6.626,20	2.504,70	4.121,50	25.725,57
01	3260	13100	RETRIBUCIONS BÀSIQUES LABORAL TEMPORAL	35.643,50	0,00	35.643,50	0,00	0,00	0,00	0,00	35.643,50
01	3260	22002	MATERIAL INFORMÀTIC NO INVENTARIABLE	0,00	0,00	0,00	98,08	98,08	98,08	0,00	-98,08
01	3260	22104	VESTUARI	500,00	0,00	500,00	0,00	0,00	0,00	0,00	500,00

SITUACIÓ DE DESPESES. PRESSUPOST D'EXERCICI CORRENT

Liquidació del pressupost de despeses (Resum General per Ap.Press. (IGAE; per orgànica/programa/econòmica))

CRÈDITS PRESSUPOSTARIS											
Org.	Prog.	Econ.	Descripció	Inicials	Modificacions	Definitius	Despeses compromeses	Obligacions reconegudes netes	Pagaments	Obligacions pendents de pagament	Romanents de crèdit
01	3260	22105	PRODUCTES ALIMENTARIS	1.000,00	0,00	1.000,00	306,26	306,26	306,26	0,00	693,74
01	3260	22300	TRANSPORTS	500,00	0,00	500,00	0,00	0,00	0,00	0,00	500,00
01	3260	22400	PRIMES D'ASSEGURANCES	100,00	0,00	100,00	0,00	0,00	0,00	0,00	100,00
01	3260	22601	ATENCIONS PROTOCOL·LÀRIES I REPRESENTATIVES	500,00	0,00	500,00	499,60	499,60	499,60	0,00	0,40
01	3260	22602	PUBLICITAT I PROPAGANDA	200,00	0,00	200,00	0,00	0,00	0,00	0,00	200,00
01	3260	22606	REUNIONS, CONFERÈNCIES I CURSOS	600,00	0,00	600,00	500,00	500,00	500,00	0,00	100,00
01	3260	22609	ACTIVITATS CULTURALS I ESPORTIVES	1.500,00	0,00	1.500,00	3.373,48	3.373,48	2.065,20	1.308,28	-1.873,48
01	3260	22742	SERVEI MARXETA D'ESTIU	55.000,00	0,00	55.000,00	56.577,58	52.144,75	52.144,75	0,00	2.855,25
01	3260	23120	LOCOMOCIÓ DEL PERSONAL NO DIRECTIU	0,00	0,00	0,00	168,00	168,00	168,00	0,00	-168,00
01	3260	47901	AJUTS ESCOLARITZACIÓ EDUCACIÓ INFANTIL	3.000,00	0,00	3.000,00	50,00	50,00	50,00	0,00	2.950,00
01	3260	48901	AJUTS ESCOLARITZACIÓ EDUCACIÓ PRIMÀRIA	38.300,00	0,00	38.300,00	38.100,00	38.100,00	38.100,00	0,00	200,00
01	3260	48902	SUBVENCIÓ APIMAS I CENTRES	22.000,00	0,00	22.000,00	16.344,00	16.344,00	16.344,00	0,00	5.656,00
01	3260	48903	APORTACIÓ ESCOLARITZACIÓ FA MÍLIES RISC SOCIAL	24.000,00	0,00	24.000,00	0,00	0,00	0,00	0,00	24.000,00
01	3260	48905	AJUTS ESCOLARITZACIÓ EDUCACIÓ SECUNDÀRIA	10.000,00	0,00	10.000,00	6.047,13	6.047,13	5.947,13	100,00	3.952,87
01	3260	48906	SUBVENCIONS APIMAS I CENTRES	4.500,00	0,00	4.500,00	5.792,00	2.455,00	2.455,00	0,00	2.045,00
01	3260	48907	AJUTS ESTUDIS UNIVERSITARIS	32.000,00	0,00	32.000,00	26.650,00	26.650,00	26.650,00	0,00	5.350,00
01	3260	48912	SUBVENCIÓ COMPRA LLIBRES BIBLIOTECA COL.LEGI GUILLEM BALLESTER	2.002,50	0,00	2.002,50	1.733,48	1.733,48	0,00	1.733,48	269,02
01	3260	48913	SUBVENCIÓ COMPRA LLIBRES BIBLIOTECA COL.LEGI SANT FRANCESC	1.044,00	0,00	1.044,00	1.044,00	1.044,00	0,00	1.044,00	0,00
01	3260	48914	SUBVENCIÓ COMPRA LLIBRES BIBLIOTECA IES ALBUHAIRA	1.588,50	0,00	1.588,50	1.588,50	1.588,50	0,00	1.588,50	0,00
01	3260	48915	SUBVENCIÓ COMPRA LLIBRES BIBLIOTECA ESCOLETA INFANTS MURO	166,50	0,00	166,50	162,31	162,31	0,00	162,31	4,19
01	3280	13000	RETRIBUCIONS BÀSIQUES LABORAL FIX	39.627,46	0,00	39.627,46	26.728,91	26.728,91	26.728,91	0,00	12.898,55
01	3280	13001	HORES EXTRAORDINÀRIES LABORAL FIX	49,79	0,00	49,79	1.020,27	1.020,27	1.020,27	0,00	-970,48
01	3280	13002	ALTRES REMUNERACIONS LABORAL FIX	5.731,33	0,00	5.731,33	3.581,17	3.581,17	3.581,17	0,00	2.150,16
01	3280	20500	ARRENDAMENTS DE MOBILIARI I ESTRIS	100,00	0,00	100,00	123,71	123,71	113,50	10,21	-23,71
01	3280	21300	MAQUINÀRIA, INSTAL·LACIONS TÈCNiques I UTILLATGE	1.500,00	0,00	1.500,00	1.887,77	1.887,77	1.887,77	0,00	-387,77
01	3280	21500	MOBILIARI	50,00	0,00	50,00	0,00	0,00	0,00	0,00	50,00
01	3280	21600	EQUIPS PER A PROCESSOS D'INFORMACIÓ	50,00	0,00	50,00	0,00	0,00	0,00	0,00	50,00

SITUACIÓ DE DESPESES. PRESSUPOST D'EXERCICI CORRENT

Liquidació del pressupost de despeses (Resum General per Ap.Press. (IGAE; per orgànica/programa/econòmica))

CRÈDITS PRESSUPOSTARIS											
Org.	Prog.	Econ.	Descripció	Inicials	Modificacions	Definitius	Despeses compromeses	Obligacions reconegudes netes	Pagaments	Obligacions pendents de pagament	Romanents de crèdit
01	3280	22000	MATERIAL OFICINA ORDINARI NO INVENTARIABLE	250,00	0,00	250,00	337,14	337,14	337,14	0,00	-87,14
01	3280	22001	PREMSA, REVISTES, LLIBRES I ALTRES PUBLICACIONS	50,00	0,00	50,00	0,00	0,00	0,00	0,00	50,00
01	3280	22002	MATERIAL INFORMÀTIC NO INVENTARIABLE	250,00	0,00	250,00	755,15	755,15	755,15	0,00	-505,15
01	3280	22105	PRODUCTES ALIMENTARIS	1.000,00	0,00	1.000,00	365,22	365,22	331,56	33,66	634,78
01	3280	22110	PRODUCTES DE NETEJA I AGENÇAMENT	100,00	0,00	100,00	778,70	778,70	599,00	179,70	-678,70
01	3280	22601	ATENCIIONS PROTOCOL·LÀRIES I REPRESENTATIVES	200,00	0,00	200,00	216,00	216,00	216,00	0,00	-16,00
01	3280	22602	PUBLICITAT I PROPAGANDA	300,00	0,00	300,00	531,30	531,30	531,30	0,00	-231,30
01	3280	22731	CLASSES AULA D'ADULTS	40.000,00	0,00	40.000,00	33.999,14	33.999,14	33.527,54	471,60	6.000,86
01	3280	23120	LOCOMOCIÓ DEL PERSONAL NO DIRECTIU	0,00	0,00	0,00	28,95	28,95	28,95	0,00	-28,95
01	3280	62309	MÀQUINARIA, INSTAL. I UTILLATGE AULA D'ADULTS	2.000,00	0,00	2.000,00	377,52	377,52	377,52	0,00	1.622,48
01	3280	62505	ADQUISICIÓ MOBILIARI AULA D'ADULTS	1.000,00	0,00	1.000,00	0,00	0,00	0,00	0,00	1.000,00
01	3280	62609	EQUIPAMENT INFORMÀTIC AULA D'ADULTS	2.600,00	0,00	2.600,00	2.554,44	2.554,44	2.554,44	0,00	45,56
01	3290	13000	RETRIBUCIONS BàSIQUES LABORAL FIX	54.108,34	0,00	54.108,34	31.183,79	31.183,79	31.183,79	0,00	22.924,55
01	3290	13001	HORES EXTRAORDINÀRIES LABORAL FIX	2.141,73	0,00	2.141,73	389,98	389,98	389,98	0,00	1.751,75
01	3290	13002	ALTRES REMUNERACIONS LABORAL FIX	12.631,85	0,00	12.631,85	7.326,11	7.326,11	7.326,11	0,00	5.305,74
01	3290	13100	RETRIBUCIONS BàSIQUES LABORAL TEMPORAL	86.710,66	-14.403,01	72.307,65	50.158,86	50.158,86	50.158,86	0,00	22.148,79
01	3290	13101	HORES EXTRAORDINÀRIES LABORAL TEMPORAL	1.434,73	0,00	1.434,73	453,22	453,22	453,22	0,00	981,51
01	3290	13102	ALTRES REMUNERACIONS LABORAL TEMPORAL	1.505,67	0,00	1.505,67	917,57	917,57	917,57	0,00	588,10
01	3290	21200	EDIFICIS I ALTRES CONSTRUCCIONS	2.000,00	0,00	2.000,00	0,00	0,00	0,00	0,00	2.000,00
01	3290	21300	MAQUINÀRIA, INSTAL·LACIONS TÈCNiques I UTILLATGE	300,00	0,00	300,00	1.218,39	1.218,39	609,87	608,52	-918,39
01	3290	21500	MOBILIARI	150,00	0,00	150,00	0,00	0,00	0,00	0,00	150,00
01	3290	21600	EQUIPS PER A PROCESSOS D'INFORMACIÓ	50,00	0,00	50,00	0,00	0,00	0,00	0,00	50,00
01	3290	22000	MATERIAL OFICINA ORDINARI NO INVENTARIABLE	300,00	0,00	300,00	138,12	138,12	138,12	0,00	161,88
01	3290	22001	PREMSA, REVISTES, LLIBRES I ALTRES PUBLICACIONS	800,00	0,00	800,00	121,40	121,40	0,00	121,40	678,60
01	3290	22002	MATERIAL INFORMÀTIC NO INVENTARIABLE	300,00	0,00	300,00	384,49	384,49	384,49	0,00	-84,49
01	3290	22105	PRODUCTES ALIMENTARIS	2.600,00	0,00	2.600,00	1.752,54	1.752,54	1.752,54	0,00	847,46
01	3290	22601	ATENCIIONS PROTOCOL·LÀRIES I REPRESENTATIVES	600,00	0,00	600,00	0,00	0,00	0,00	0,00	600,00

SITUACIÓ DE DESPESES. PRESSUPOST D'EXERCICI CORRENT

Liquidació del pressupost de despeses (Resum General per Ap.Press. (IGAE; per orgànica/programa/econòmica))

CRÈDITS PRESSUPOSTARIS											
Org.	Prog.	Econ.	Descripció	Inicials	Modificacions	Definitius	Despeses compromeses	Obligacions reconegudes netes	Pagaments	Obligacions pendents de pagament	Romanents de crèdit
01	3290	22732	CLASSES ESCOLA DE MÚSICA	55.000,00	18.000,00	73.000,00	64.250,00	64.250,00	64.250,00	0,00	8.750,00
01	3290	23120	LOCOMOCIÓ DEL PERSONAL NO DIRECTIU	700,00	0,00	700,00	480,00	480,00	480,00	0,00	220,00
01	3290	62322	MAQUINÀRIA, INSTAL. I UTILLATGE ESCOLA MÚSICA	12.100,00	0,00	12.100,00	8.822,53	8.822,53	8.791,95	30,58	3.277,47
01	3290	62504	ADQUISICIÓ MOBILIARI ESCOLA DE MÚSICA	1.500,00	0,00	1.500,00	145,00	145,00	145,00	0,00	1.355,00
01	3290	62606	EQUIPAMENT INFORMÀTIC ESCOLA DE MÚSICA	1.500,00	0,00	1.500,00	47,19	47,19	0,00	47,19	1.452,81
01	3321	13000	RETRIBUCIONS BÀSIQUES LABORAL FIX	22.638,06	0,00	22.638,06	23.040,39	23.040,39	23.040,39	0,00	-402,33
01	3321	13001	HORES EXTRAORDINÀRIES LABORAL FIX	49,79	0,00	49,79	0,00	0,00	0,00	0,00	49,79
01	3321	13002	ALTRES REMUNERACIONS LABORAL FIX	3.660,85	0,00	3.660,85	3.639,70	3.639,70	3.639,70	0,00	21,15
01	3321	21300	MAQUINÀRIA, INSTAL·LACIONS TÈCNiques I UTILLATGE	600,00	0,00	600,00	1.505,50	1.505,50	1.505,50	0,00	-905,50
01	3321	21500	MOBILIARI	50,00	0,00	50,00	0,00	0,00	0,00	0,00	50,00
01	3321	21600	EQUIPS PER A PROCESSOS D'INFORMACIÓ	50,00	0,00	50,00	0,00	0,00	0,00	0,00	50,00
01	3321	22000	MATERIAL OFICINA ORDINARI NO INVENTARIABLE	400,00	0,00	400,00	340,03	340,03	340,03	0,00	59,97
01	3321	22001	PREMSA, REVISTES, LLIBRES I ALTRES PUBLICACIONS	2.200,00	0,00	2.200,00	2.180,15	2.180,15	2.035,30	144,85	19,85
01	3321	22002	MATERIAL INFORMÀTIC NO INVENTARIABLE	125,00	0,00	125,00	11,35	11,35	11,35	0,00	113,65
01	3321	22110	PRODUCTES DE NETEJA I AGENÇAMENT	0,00	0,00	0,00	239,60	239,60	143,76	95,84	-239,60
01	3321	22300	TRANSPORTS	300,00	0,00	300,00	209,09	209,09	182,95	26,14	90,91
01	3321	22609	ACTIVITATS CULTURALS I ESPORTIVES	600,00	0,00	600,00	768,20	768,20	768,20	0,00	-168,20
01	3321	23120	LOCOMOCIÓ DEL PERSONAL NO DIRECTIU	100,00	0,00	100,00	24,00	24,00	24,00	0,00	76,00
01	3321	62322	MAQUINÀRIA, INSTAL. I UTILLATGE ESCOLA MÚSICA	0,00	248,53	248,53	248,53	248,53	248,53	0,00	0,00
01	3321	62901	Altres inversions noves associades al funcionament operatiu dels ser	3.474,88	0,00	3.474,88	3.474,88	3.474,88	3.474,88	0,00	0,00
01	3321	63231	REPARACIÓ HUMITATS BIBLIOTECA	4.206,76	0,00	4.206,76	0,00	0,00	0,00	0,00	4.206,76
01	3322	13100	RETRIBUCIONS BÀSIQUES LABORAL TEMPORAL	24.742,88	0,00	24.742,88	25.088,30	25.088,30	25.088,30	0,00	-345,42
01	3322	13101	HORES EXTRAORDINÀRIES LABORAL TEMPORAL	532,91	0,00	532,91	0,00	0,00	0,00	0,00	532,91
01	3322	13102	ALTRES REMUNERACIONS LABORAL TEMPORAL	3.095,80	0,00	3.095,80	3.077,91	3.077,91	3.077,91	0,00	17,89
01	3322	21300	MAQUINÀRIA, INSTAL·LACIONS TÈCNiques I UTILLATGE	600,00	0,00	600,00	0,00	0,00	0,00	0,00	600,00
01	3322	21500	MOBILIARI	50,00	0,00	50,00	0,00	0,00	0,00	0,00	50,00
01	3322	21600	EQUIPS PER A PROCESSOS D'INFORMACIÓ	50,00	0,00	50,00	0,00	0,00	0,00	0,00	50,00

SITUACIÓ DE DESPESES. PRESSUPOST D'EXERCICI CORRENT

Liquidació del pressupost de despeses (Resum General per Ap.Press. (IGAE; per orgànica/programa/econòmica))

CRÈDITS PRESSUPOSTARIS											
Org.	Prog.	Econ.	Descripció	Inicials	Modificacions	Definitius	Despeses compromeses	Obligacions reconegudes netes	Pagaments	Obligacions pendents de pagament	Romanents de crèdit
01	3322	22000	MATERIAL OFICINA ORDINARI NO INVENTARIABLE	400,00	0,00	400,00	0,00	0,00	0,00	0,00	400,00
01	3322	22002	MATERIAL INFORMÀTIC NO INVENTARIABLE	125,00	0,00	125,00	0,00	0,00	0,00	0,00	125,00
01	3322	22300	TRANSPORTS	100,00	0,00	100,00	0,00	0,00	0,00	0,00	100,00
01	3322	22609	ACTIVITATS CULTURALS I ESPORTIVES	1.000,00	0,00	1.000,00	0,00	0,00	0,00	0,00	1.000,00
01	3340	13100	RETRIBUCIONS BÀSIQUES LABORAL TEMPORAL	11.326,78	0,00	11.326,78	10.135,98	10.135,98	10.135,98	0,00	1.190,80
01	3340	13101	HORES EXTRAORDINÀRIES LABORAL TEMPORAL	261,55	0,00	261,55	0,00	0,00	0,00	0,00	261,55
01	3340	13102	ALTRES REMUNERACIONS LABORAL TEMPORAL	364,91	0,00	364,91	336,70	336,70	336,70	0,00	28,21
01	3340	21300	MAQUINÀRIA, INSTAL·LACIONS TÈCNiques I UTILLATGE	0,00	0,00	0,00	2.130,68	2.130,68	2.107,43	23,25	-2.130,68
01	3340	22000	MATERIAL OFICINA ORDINARI NO INVENTARIABLE	0,00	0,00	0,00	87,45	87,45	87,45	0,00	-87,45
01	3340	22001	PREMSA, REVISTES, LLIBRES I ALTRES PUBLICACIONS	2.000,00	0,00	2.000,00	1.299,52	1.299,52	1.000,00	299,52	700,48
01	3340	22100	ENERGIA ELÈCTRICA	2.000,00	0,00	2.000,00	0,00	0,00	0,00	0,00	2.000,00
01	3340	22104	VESTUARI	0,00	0,00	0,00	611,80	611,80	611,80	0,00	-611,80
01	3340	22105	PRODUCTES ALIMENTARIS	3.000,00	0,00	3.000,00	2.077,92	2.077,92	1.832,31	245,61	922,08
01	3340	22300	TRANSPORTS	4.000,00	0,00	4.000,00	1.294,70	1.294,70	1.294,70	0,00	2.705,30
01	3340	22601	ATENCIIONS PROTOCOL·LÀRIES I REPRESENTATIVES	3.000,00	0,00	3.000,00	1.558,77	1.558,77	1.558,77	0,00	1.441,23
01	3340	22602	PUBLICITAT I PROPAGANDA	10.000,00	0,00	10.000,00	5.908,16	5.908,16	5.490,30	417,86	4.091,84
01	3340	22606	REUNIONS, CONFERÈNCIES I CURSOS	1.000,00	0,00	1.000,00	0,00	0,00	0,00	0,00	1.000,00
01	3340	22609	ACTIVITATS CULTURALS I ESPORTIVES	51.000,00	18.000,00	69.000,00	90.815,26	90.815,26	87.100,91	3.714,35	-21.815,26
01	3340	48908	SUBVENCIÓ BANDA DE MÚSICA	36.000,00	0,00	36.000,00	33.943,00	33.943,00	33.943,00	0,00	2.057,00
01	3340	48910	SUBVENCIÓ CLUB GARDEN HOTELS TRIATLÓ	1.700,00	0,00	1.700,00	0,00	0,00	0,00	0,00	1.700,00
01	3340	48911	SUBVENCIÓ CLUB GARDEN HOTELS MARATÓ	2.500,00	0,00	2.500,00	1.473,50	1.473,50	0,00	1.473,50	1.026,50
01	3340	48912	SUBVENCIÓ COMPRA LLIBRES BIBLIOTECA COL·LEGI GUILLEM BALLESTER	2.500,00	0,00	2.500,00	1.549,85	1.549,85	0,00	1.549,85	950,15
01	3340	48913	SUBVENCIÓ COMPRA LLIBRES BIBLIOTECA COL·LEGI SANT FRANCESC	5.529,70	0,00	5.529,70	4.944,60	4.944,60	4.944,60	0,00	585,10
01	3340	62310	ADQUISICIÓ INSTRUMENTS BANDA DE MÚSICA	2.000,00	0,00	2.000,00	0,00	0,00	0,00	0,00	2.000,00
01	3340	62313	MAQUINÀRIA, INSTAL·LACIONS I UTILLATGE ESCOLA DE MÚSICA	3.750,72	0,00	3.750,72	0,00	0,00	0,00	0,00	3.750,72
01	3350	20500	ARRENDAMENTS DE MOBILIARI I ESTRIS	120,00	0,00	120,00	0,00	0,00	0,00	0,00	120,00
01	3350	21200	EDIFICIS I ALTRES CONSTRUCCIONS	1.500,00	0,00	1.500,00	364,21	364,21	364,21	0,00	1.135,79

SITUACIÓ DE DESPESES. PRESSUPOST D'EXERCICI CORRENT

Liquidació del pressupost de despeses (Resum General per Ap.Press. (IGAE; per orgànica/programa/econòmica))

CRÈDITS PRESSUPOSTARIS											
Org.	Prog.	Econ.	Descripció	Inicials	Modificacions	Definitius	Despeses compromeses	Obligacions reconegudes netes	Pagaments	Obligacions pendents de pagament	Romanents de crèdit
01	3350	21300	MAQUINÀRIA, INSTAL·LACIONS TÈCNiques I UTILLATGE	5.250,00	0,00	5.250,00	4.513,93	4.513,93	2.819,93	1.694,00	736,07
01	3350	21500	MOBILIARI	600,00	0,00	600,00	0,00	0,00	0,00	0,00	600,00
01	3350	22000	MATERIAL OFICINA ORDINARI NO INVENTARIABLE	150,00	0,00	150,00	0,00	0,00	0,00	0,00	150,00
01	3350	22100	ENERGIA ELÈCTRICA	8.100,00	0,00	8.100,00	5.912,14	5.912,14	5.912,14	0,00	2.187,86
01	3350	22103	COMBUSTIBLES I CARBURANTS	1.650,00	0,00	1.650,00	0,00	0,00	0,00	0,00	1.650,00
01	3350	22105	PRODUCTES ALIMENTARIS	50,00	0,00	50,00	0,00	0,00	0,00	0,00	50,00
01	3350	22602	PUBLICITAT I PROPAGANDA	700,00	0,00	700,00	20,00	20,00	20,00	0,00	680,00
01	3350	22609	ACTIVITATS CULTURALS I ESPORTIVES	6.000,00	-7.366,69	-1.366,69	1.452,00	1.452,00	1.452,00	0,00	-2.818,69
01	3350	62311	MAQUINÀRIA, INSTAL·LACIONS I UTILLATGE TEATRE	1.000,00	0,00	1.000,00	710,39	710,39	710,39	0,00	289,61
01	3350	62512	ADQUISICIÓ MOBILIARI TEATRE MUNICIPAL	1.000,00	0,00	1.000,00	0,00	0,00	0,00	0,00	1.000,00
01	3350	63230	REFORMA TEATRE	155.000,00	4.916,69	159.916,69	154.417,18	154.417,18	148.793,79	5.623,39	5.499,51
01	3360	22100	ENERGIA ELÈCTRICA	800,00	0,00	800,00	252,06	252,06	236,02	16,04	547,94
01	3360	22706	ESTUDIS I TREBALLS TÈCNICS	15.000,00	0,00	15.000,00	12.340,50	12.340,50	12.340,50	0,00	2.659,50
01	3360	68900	RESTAURACIÓ QUADRES	0,00	2.646,00	2.646,00	2.450,00	2.450,00	0,00	2.450,00	196,00
01	3360	78901	APORTACIÓ PARRÒQUIA SANT ALBERT MAGNE	6.250,00	0,00	6.250,00	6.250,00	6.250,00	0,00	6.250,00	0,00
01	3360	78905	APORTACIÓ PARRÒQUIA SANT JOAN BAPTISTA	6.250,00	0,00	6.250,00	6.250,00	6.250,00	0,00	6.250,00	0,00
01	3380	20300	ARRENDAMENTS DE MAQUINÀRIA, INSTAL·LACIONS I UTILLATGE	0,00	0,00	0,00	10.146,52	10.146,52	10.146,52	0,00	-10.146,52
01	3380	21300	MAQUINÀRIA, INSTAL·LACIONS TÈCNiques I UTILLATGE	3.000,00	0,00	3.000,00	14.916,55	14.916,55	14.916,55	0,00	-11.916,55
01	3380	21400	ELEMENTS DE TRANSPORT	0,00	0,00	0,00	231,37	231,37	231,37	0,00	-231,37
01	3380	22000	MATERIAL OFICINA ORDINARI NO INVENTARIABLE	0,00	0,00	0,00	1.579,20	1.579,20	1.579,20	0,00	-1.579,20
01	3380	22100	ENERGIA ELÈCTRICA	5.200,00	0,00	5.200,00	0,00	0,00	0,00	0,00	5.200,00
01	3380	22103	COMBUSTIBLES I CARBURANTS	1.000,00	0,00	1.000,00	787,57	787,57	787,57	0,00	212,43
01	3380	22104	VESTUARI	5.000,00	0,00	5.000,00	1.602,94	1.602,94	1.602,94	0,00	3.397,06
01	3380	22105	PRODUCTES ALIMENTARIS	24.000,00	0,00	24.000,00	12.781,42	12.781,42	11.813,64	967,78	11.218,58
01	3380	22199	ALTRES SUBMINISTRAMENTS	0,00	0,00	0,00	319,44	319,44	319,44	0,00	-319,44
01	3380	22300	TRANSPORTS	5.000,00	0,00	5.000,00	5.927,02	5.927,02	5.927,02	0,00	-927,02
01	3380	22400	PRIMES D'ASSEGURANCES	240,00	0,00	240,00	504,11	504,11	504,11	0,00	-264,11

SITUACIÓ DE DESPESES. PRESSUPOST D'EXERCICI CORRENT

Liquidació del pressupost de despeses (Resum General per Ap.Press. (IGAE; per orgànica/programa/econòmica))

CRÈDITS PRESSUPOSTARIS											
Org.	Prog.	Econ.	Descripció	Inicials	Modificacions	Definitius	Despeses compromeses	Obligacions reconegudes netes	Pagaments	Obligacions pendents de pagament	Romanents de crèdit
01	3380	22601	ATENCIIONS PROTOCOL·LÀRIES I REPRESENTATIVES	7.210,00	0,00	7.210,00	2.426,26	2.426,26	2.426,26	0,00	4.783,74
01	3380	22602	PUBLICITAT I PROPAGANDA	36.200,00	0,00	36.200,00	24.410,41	24.410,41	22.141,66	2.268,75	11.789,59
01	3380	22609	ACTIVITATS CULTURALS I ESPORTIVES	225.000,00	18.000,00	243.000,00	250.487,09	250.487,09	229.912,01	20.575,08	-7.487,09
01	3380	22701	SEGURETAT	0,00	0,00	0,00	3.203,08	3.203,08	3.203,08	0,00	-3.203,08
01	3380	22706	ESTUDIS I TREBALLS TÈCNICS	0,00	0,00	0,00	2.047,35	2.047,35	2.047,35	0,00	-2.047,35
01	3400	13000	RETRIBUCIONS BÀSIQUES LABORAL FIX	60.887,13	0,00	60.887,13	49.553,68	49.553,68	49.553,68	0,00	11.333,45
01	3400	13001	HORES EXTRAORDINÀRIES LABORAL FIX	2.340,16	0,00	2.340,16	1.222,64	1.222,64	1.222,64	0,00	1.117,52
01	3400	13002	ALTRES REMUNERACIONS LABORAL FIX	31.396,11	0,00	31.396,11	20.623,00	20.623,00	20.623,00	0,00	10.773,11
01	3400	22000	MATERIAL OFICINA ORDINARI NO INVENTARIABLE	100,00	0,00	100,00	4,90	4,90	0,00	4,90	95,10
01	3400	22002	MATERIAL INFORMÀTIC NO INVENTARIABLE	225,00	0,00	225,00	173,40	173,40	173,40	0,00	51,60
01	3400	22104	VESTUARI	500,00	0,00	500,00	129,95	129,95	129,95	0,00	370,05
01	3400	22110	PRODUCTES DE NETEJA I AGENÇAMENT	0,00	0,00	0,00	114,59	114,59	114,59	0,00	-114,59
01	3400	22601	ATENCIIONS PROTOCOL·LÀRIES I REPRESENTATIVES	500,00	0,00	500,00	0,00	0,00	0,00	0,00	500,00
01	3410	21300	MAQUINÀRIA, INSTAL·LACIONS TÈCNiques I UTILLATGE	500,00	0,00	500,00	191,99	191,99	191,99	0,00	308,01
01	3410	22104	VESTUARI	6.000,00	0,00	6.000,00	4.918,78	4.918,78	4.918,78	0,00	1.081,22
01	3410	22105	PRODUCTES ALIMENTARIS	5.000,00	0,00	5.000,00	1.177,43	1.177,43	1.177,43	0,00	3.822,57
01	3410	22300	TRANSPORTS	2.000,00	0,00	2.000,00	277,20	277,20	277,20	0,00	1.722,80
01	3410	22601	ATENCIIONS PROTOCOL·LÀRIES I REPRESENTATIVES	5.000,00	0,00	5.000,00	256,16	256,16	256,16	0,00	4.743,84
01	3410	22602	PUBLICITAT I PROPAGANDA	500,00	0,00	500,00	24,20	24,20	24,20	0,00	475,80
01	3410	22609	ACTIVITATS CULTURALS I ESPORTIVES	30.000,00	2.102,00	32.102,00	44.280,20	44.280,20	43.862,75	417,45	-12.178,20
01	3410	48900	TC A FAMÍLIES I INSTITUCIONS SENSE ÀNIM DE LUCRE	52.200,00	0,00	52.200,00	45.162,92	43.181,56	40.631,56	2.550,00	9.018,44
01	3420	20500	ARRENDAMENTS DE MOBILIARI I ESTRIS	2.000,00	0,00	2.000,00	1.746,26	1.746,26	1.587,51	158,75	253,74
01	3420	21200	EDIFICIS I ALTRES CONSTRUCCIONS	5.000,00	0,00	5.000,00	4.507,23	4.507,23	4.507,23	0,00	492,77
01	3420	21300	MAQUINÀRIA, INSTAL·LACIONS TÈCNiques I UTILLATGE	15.000,00	0,00	15.000,00	28.427,19	28.427,19	26.762,94	1.664,25	-13.427,19
01	3420	22100	ENERGIA ELÈCTRICA	32.000,00	18.000,00	50.000,00	40.974,25	40.974,25	40.974,25	0,00	9.025,75
01	3420	22103	COMBUSTIBLES I CARBURANTS	7.600,00	0,00	7.600,00	11.121,21	11.121,21	9.165,46	1.955,75	-3.521,21
01	3420	22105	PRODUCTES ALIMENTARIS	1.000,00	0,00	1.000,00	3.324,78	3.324,78	2.845,07	479,71	-2.324,78

SITUACIÓ DE DESPESES. PRESSUPOST D'EXERCICI CORRENT

Liquidació del pressupost de despeses (Resum General per Ap.Press. (IGAE; per orgànica/programa/econòmica))

CRÈDITS PRESSUPOSTARIS											
Org.	Prog.	Econ.	Descripció	Inicials	Modificacions	Definitius	Despeses compromeses	Obligacions reconegudes netes	Pagaments	Obligacions pendents de pagament	Romanents de crèdit
01	3420	22106	PRODUCTES FARMACÈUTICS I MATERIAL SANITARI	0,00	0,00	0,00	17,54	17,54	17,54	0,00	-17,54
01	3420	22110	PRODUCTES DE NETEJA I AGENÇAMENT	3.900,00	0,00	3.900,00	2.314,35	2.314,35	1.744,19	570,16	1.585,65
01	3420	22700	NETEJA I AGENÇAMENT	0,00	0,00	0,00	5.021,50	5.021,50	4.719,00	302,50	-5.021,50
01	3420	22799	ALTRES TREBALLS REALITZATS PER ALTRES EMPRESES I PROFESSIONALS	0,00	0,00	0,00	4.564,02	4.564,02	4.564,02	0,00	-4.564,02
01	3420	47903	EXPLOTACIÓ PISCINA COBERTA	94.980,12	0,00	94.980,12	108.083,33	98.772,68	98.772,68	0,00	-3.792,56
01	3420	62312	MAQUINÀRIA, INSTAL. I UTILLATGE POLIESPORTIU	27.569,78	0,00	27.569,78	26.869,36	26.869,36	26.869,36	0,00	700,42
01	3420	62513	ADQUISICIÓ MOBILIARI EDIFICI PLATJA DE MURO	1.000,00	0,00	1.000,00	0,00	0,00	0,00	0,00	1.000,00
01	3420	63212	REFORMA POLIESPORTIU	80.461,85	0,00	80.461,85	66.824,97	66.824,97	66.824,97	0,00	13.636,88
01	4300	13100	RETRIBUCIONS BÀSIQUES LABORAL TEMPORAL	13.270,42	0,00	13.270,42	13.314,58	13.314,58	13.314,58	0,00	-44,16
01	4300	13101	HORES EXTRAORDINÀRIES LABORAL TEMPORAL	1.088,05	0,00	1.088,05	876,05	876,05	876,05	0,00	212,00
01	4300	13102	ALTRES REMUNERACIONS LABORAL TEMPORAL	3.608,71	0,00	3.608,71	3.605,90	3.605,90	3.605,90	0,00	2,81
01	4300	21200	EDIFICIS I ALTRES CONSTRUCCIONS	1.000,00	0,00	1.000,00	37,69	37,69	37,69	0,00	962,31
01	4300	21300	MAQUINÀRIA, INSTAL·LACIONS TÈCNiques I UTILLATGE	2.500,00	0,00	2.500,00	3.292,55	3.292,55	3.292,55	0,00	-792,55
01	4300	21500	MOBILIARI	100,00	0,00	100,00	458,70	458,70	458,70	0,00	-358,70
01	4300	21600	EQUIPS PER A PROCESSOS D'INFORMACIÓ	50,00	0,00	50,00	0,00	0,00	0,00	0,00	50,00
01	4300	22000	MATERIAL OFICINA ORDINARI NO INVENTARIABLE	120,00	0,00	120,00	128,38	128,38	128,38	0,00	-8,38
01	4300	22001	PREMSA, REVISTES, LLIBRES I ALTRES PUBLICACIONS	1.000,00	0,00	1.000,00	0,00	0,00	0,00	0,00	1.000,00
01	4300	22002	MATERIAL INFORMÀTIC NO INVENTARIABLE	300,00	0,00	300,00	747,64	747,64	747,64	0,00	-447,64
01	4300	22100	ENERGIA ELÈCTRICA	6.000,00	3.500,00	9.500,00	7.295,48	7.295,48	7.295,48	0,00	2.204,52
01	4300	22105	PRODUCTES ALIMENTARIS	1.000,00	0,00	1.000,00	0,00	0,00	0,00	0,00	1.000,00
01	4300	22110	PRODUCTES DE NETEJA I AGENÇAMENT	1.000,00	0,00	1.000,00	658,90	658,90	599,00	59,90	341,10
01	4300	22602	PUBLICITAT I PROPAGANDA	0,00	0,00	0,00	5.380,43	5.380,43	5.380,43	0,00	-5.380,43
01	4300	23120	LOCOMOCIÓ DEL PERSONAL NO DIRECTIU	100,00	0,00	100,00	149,76	149,76	28,80	120,96	-49,76
01	4300	62327	ADQUISICIÓ DE CARPES	0,00	7.208,09	7.208,09	7.208,09	7.208,09	7.208,09	0,00	0,00
01	4300	62332	PANTALLES PROMOCIÓ TURÍSTICA	1.000,00	553,64	1.553,64	1.553,64	1.553,64	1.553,64	0,00	0,00
01	4300	62607	EQUIPS INFORMÀTICS PLATJA DE MURO	1.000,00	-920,22	79,78	79,78	79,78	79,78	0,00	0,00
01	4300	63207	REFORMA EDIFICI MPAL. PLATJA DE MURO	8.100,00	-8.100,00	0,00	0,00	0,00	0,00	0,00	0,00

SITUACIÓ DE DESPESES. PRESSUPOST D'EXERCICI CORRENT

Liquidació del pressupost de despeses (Resum General per Ap.Press. (IGAE; per orgànica/programa/econòmica))

CRÈDITS PRESSUPOSTARIS											
Org.	Prog.	Econ.	Descripció	Inicials	Modificacions	Definitius	Despeses compromeses	Obligacions reconegudes netes	Pagaments	Obligacions pendents de pagament	Romanents de crèdit
01	4320	22001	PREMSA, REVISTES, LLIBRES I ALTRES PUBLICACIONS	1.500,00	0,00	1.500,00	363,00	363,00	363,00	0,00	1.137,00
01	4320	22601	ATENCIIONS PROTOCOL·LÀRIES I REPRESENTATIVES	150,00	0,00	150,00	85,00	85,00	85,00	0,00	65,00
01	4320	22602	PUBLICITAT I PROPAGANDA	1.300,00	0,00	1.300,00	3.254,44	3.254,44	3.109,24	145,20	-1.954,44
01	4320	22609	ACTIVITATS CULTURALS I ESPORTIVES	25.000,00	9.091,79	34.091,79	31.821,59	31.821,59	31.821,59	0,00	2.270,20
01	4320	75100	TC RUTES CICLOTURÍSTIQUES	266.663,47	0,00	266.663,47	0,00	0,00	0,00	0,00	266.663,47
01	4320	75101	TC BOULEVARD	337.379,00	0,00	337.379,00	0,00	0,00	0,00	0,00	337.379,00
01	4411	22738	CONVENI AJ. PALMA TARGETA CIUTADANA	2.300,00	0,00	2.300,00	2.565,12	2.565,12	1.941,57	623,55	-265,12
01	4420	22740	CONVENI LLANÇADORA IB24	0,00	0,00	0,00	1.104,68	1.104,68	1.104,68	0,00	-1.104,68
01	4540	21000	INFRAESTRUCTURES I BÉNS NATURALS	25.000,00	0,00	25.000,00	29.629,54	29.629,54	29.629,54	0,00	-4.629,54
01	4540	21300	MAQUINÀRIA, INSTAL·LACIONS TÈCNiques I UTILLATGE	3.000,00	0,00	3.000,00	0,00	0,00	0,00	0,00	3.000,00
01	4540	22199	ALTRES SUBMINISTRAMENTS	3.000,00	0,00	3.000,00	0,00	0,00	0,00	0,00	3.000,00
01	9120	22601	ATENCIIONS PROTOCOL·LÀRIES I REPRESENTATIVES	3.000,00	0,00	3.000,00	0,00	0,00	0,00	0,00	3.000,00
01	9120	23000	DIETES DELS MEMBRES DELS ÒRGANS DE GOVERN	112.000,00	6.000,00	118.000,00	111.627,00	111.627,00	111.627,00	0,00	6.373,00
01	9120	23100	LOCOMOCIÓ DELS MEMBRES DELS ÒRGANS DE GOVERN	500,00	0,00	500,00	0,00	0,00	0,00	0,00	500,00
01	9200	11000	RETRIBUCIONS BàSIQUES	15.017,61	0,00	15.017,61	15.104,65	15.104,65	15.104,65	0,00	-87,04
01	9200	11001	RETRIBUCIONS COMPLEMENTÀRIES	15.257,19	0,00	15.257,19	15.169,03	15.169,03	15.169,03	0,00	88,16
01	9200	12000	SOUS DEL GRUP A1	58.203,26	-13.576,22	44.627,04	38.278,01	38.278,01	38.278,01	0,00	6.349,03
01	9200	12003	SOUS DEL GRUP C1	37.399,80	-7.492,29	29.907,51	20.592,47	20.592,47	20.592,47	0,00	9.315,04
01	9200	12004	SOUS DEL GRUP C2	53.270,51	0,00	53.270,51	61.546,10	61.546,10	61.546,10	0,00	-8.275,59
01	9200	12005	SOUS DEL GRUP AP	9.210,95	0,00	9.210,95	9.273,86	9.273,86	9.273,86	0,00	-62,91
01	9200	12006	TRIENNIS	17.000,60	0,00	17.000,60	16.955,59	16.955,59	16.955,59	0,00	45,01
01	9200	12100	COMPLEMENT DE DESTINACIÓ	67.243,82	-3.651,23	63.592,59	57.764,82	57.764,82	57.764,82	0,00	5.827,77
01	9200	12101	COMPLEMENT ESPECÍFIC	110.295,05	-19.854,84	90.440,21	90.003,28	90.003,28	90.003,28	0,00	436,93
01	9200	12103	INDEMNITZACIÓ PER RESIDÈNCIA	8.831,55	-459,36	8.372,19	6.854,17	6.854,17	6.854,17	0,00	1.518,02
01	9200	13000	RETRIBUCIONS BàSIQUES LABORAL FIX	11.494,10	-3.714,84	7.779,26	0,00	0,00	0,00	0,00	7.779,26
01	9200	13001	HORES EXTRAORDINÀRIES LABORAL FIX	49,79	0,00	49,79	0,00	0,00	0,00	0,00	49,79
01	9200	13002	ALTRES REMUNERACIONS LABORAL FIX	4.152,09	0,00	4.152,09	0,00	0,00	0,00	0,00	4.152,09

SITUACIÓ DE DESPESES. PRESSUPOST D'EXERCICI CORRENT

Liquidació del pressupost de despeses (Resum General per Ap.Press. (IGAE; per orgànica/programa/econòmica))

CRÈDITS PRESSUPOSTARIS											
Org.	Prog.	Econ.	Descripció	Inicials	Modificacions	Definitius	Despeses compromeses	Obligacions reconegudes netes	Pagaments	Obligacions pendents de pagament	Romanents de crèdit
01	9200	13100	RETRIBUCIONS BÀSIQUES LABORAL TEMPORAL	22.050,11	0,00	22.050,11	25.486,43	25.486,43	25.486,43	0,00	-3.436,32
01	9200	15000	PRODUCTIVITAT	16.164,57	22.152,18	38.316,75	9.984,39	9.984,39	9.984,39	0,00	28.332,36
01	9200	15100	GRATIFICACIONS	6.084,42	2.600,86	8.685,28	4.659,81	4.659,81	4.659,81	0,00	4.025,47
01	9200	16200	FORMACIÓ I PERFECCIONAMENT DEL PERSONAL	500,00	0,00	500,00	0,00	0,00	0,00	0,00	500,00
01	9200	20300	ARRENDAMENTS DE MAQUINÀRIA, INSTAL·LACIONS I UTILLATGE	11.600,00	0,00	11.600,00	10.888,74	10.888,74	10.888,74	0,00	711,26
01	9200	20500	ARRENDAMENTS DE MOBILIARI I ESTRIS	530,00	0,00	530,00	578,70	578,70	578,70	0,00	-48,70
01	9200	21200	EDIFICIS I ALTRES CONSTRUCCIONS	2.500,00	0,00	2.500,00	1.157,66	1.157,66	1.157,66	0,00	1.342,34
01	9200	21300	MAQUINÀRIA, INSTAL·LACIONS TÈCNiques I UTILLATGE	9.000,00	0,00	9.000,00	9.610,51	9.610,51	9.610,51	0,00	-610,51
01	9200	21500	MOBILIARI	200,00	0,00	200,00	349,93	349,93	349,93	0,00	-149,93
01	9200	21600	EQUIPS PER A PROCESSOS D'INFORMACIÓ	14.300,00	0,00	14.300,00	16.808,45	16.808,45	16.808,45	0,00	-2.508,45
01	9200	22000	MATERIAL OFICINA ORDINARI NO INVENTARIABLE	8.200,00	0,00	8.200,00	9.798,22	9.798,22	9.644,82	153,40	-1.598,22
01	9200	22001	PREMSA, REVISTES, LLIBRES I ALTRES PUBLICACIONS	6.640,23	0,00	6.640,23	7.109,48	7.109,48	7.109,48	0,00	-469,25
01	9200	22002	MATERIAL INFORMÀTIC NO INVENTARIABLE	4.800,00	0,00	4.800,00	2.765,51	2.765,51	2.737,45	28,06	2.034,49
01	9200	22100	ENERGIA ELÈCTRICA	15.000,00	0,00	15.000,00	18.556,95	18.556,95	18.556,95	0,00	-3.556,95
01	9200	22105	PRODUCTES ALIMENTARIS	0,00	0,00	0,00	911,77	911,77	841,77	70,00	-911,77
01	9200	22106	PRODUCTES FARMACÈUTICS I MATERIAL SANITARI	50,00	0,00	50,00	0,00	0,00	0,00	0,00	50,00
01	9200	22110	PRODUCTES DE NETEJA I AGENÇAMENT	0,00	0,00	0,00	356,59	356,59	356,59	0,00	-356,59
01	9200	22199	ALTRES SUBMINISTRAMENTS	0,00	0,00	0,00	1.278,88	1.278,88	1.278,88	0,00	-1.278,88
01	9200	22200	SERVEIS DE TELECOMUNICACIONS	34.000,00	0,00	34.000,00	49.954,20	49.954,20	49.893,70	60,50	-15.954,20
01	9200	22201	COMUNICACIONS POSTALS	8.500,00	0,00	8.500,00	11.027,17	11.027,17	11.027,17	0,00	-2.527,17
01	9200	22203	COMUNICACIONS INFORMÀTIQUES	4.500,00	0,00	4.500,00	786,50	786,50	726,00	60,50	3.713,50
01	9200	22500	TRIBUTS ESTATALS	0,00	0,00	0,00	100,00	100,00	100,00	0,00	-100,00
01	9200	22601	ATENCIIONS PROTOCOL·LÀRIES I REPRESENTATIVES	0,00	0,00	0,00	5.602,56	5.602,56	5.533,19	69,37	-5.602,56
01	9200	22602	PUBLICITAT I PROPAGANDA	3.200,00	0,00	3.200,00	185,20	185,20	185,20	0,00	3.014,80
01	9200	22603	PUBLICACIÓ EN DIARIS OFICIALS	2.000,00	0,00	2.000,00	3.145,38	3.145,38	3.145,38	0,00	-1.145,38
01	9200	22607	OPOSICIONS I PROVES SELECTIVES	5.000,00	3.714,84	8.714,84	8.525,57	8.525,57	4.810,73	3.714,84	189,27
01	9200	22611	REGISTRE DE LA PROPIETAT	1.200,00	0,00	1.200,00	909,90	909,90	909,90	0,00	290,10

SITUACIÓ DE DESPESES. PRESSUPOST D'EXERCICI CORRENT

Liquidació del pressupost de despeses (Resum General per Ap.Press. (IGAE; per orgànica/programa/econòmica))

CRÈDITS PRESSUPOSTARIS											
Org.	Prog.	Econ.	Descripció	Inicials	Modificacions	Definitius	Despeses compromeses	Obligacions reconegudes netes	Pagaments	Obligacions pendents de pagament	Romanents de crèdit
01	9200	22699	ALTRES DESPESES DIVERSES	0,00	0,00	0,00	1.759,34	1.759,34	1.759,34	0,00	-1.759,34
01	9200	22705	PROCESSOS ELECTORALS	100,00	0,00	100,00	0,00	0,00	0,00	0,00	100,00
01	9200	22735	SERVEI PREVENCIÓ RISCS LABORALS	6.207,00	0,00	6.207,00	7.638,23	5.217,63	5.217,63	0,00	989,37
01	9200	22736	GESTIÓ NÒMINES I SEGURETAT SOCIAL	12.100,00	24.103,20	36.203,20	24.103,20	24.103,20	24.103,20	0,00	12.100,00
01	9200	22739	ASSESSORIA JURÍDICA LABORAL	4.800,00	0,00	4.800,00	1.089,00	1.089,00	1.089,00	0,00	3.711,00
01	9200	22753	SERVEI DE CONSULTORIA DE COMUNICACIÓ	36.000,00	0,00	36.000,00	26.670,28	26.670,28	26.670,28	0,00	9.329,72
01	9200	22759	Treballs realitzats per altres empreses i professionals.	14.211,45	0,00	14.211,45	14.211,45	14.211,45	14.211,45	0,00	0,00
01	9200	22799	ALTRES TREBALLS REALITZATS PER ALTRES EMPRESES I PROFESSIONALS	0,00	0,00	0,00	90,75	90,75	90,75	0,00	-90,75
01	9200	23120	LOCOMOCIÓ DEL PERSONAL NO DIRECTIU	1.000,00	0,00	1.000,00	406,41	406,41	406,41	0,00	593,59
01	9200	62321	MAQUINÀRIA, INSTAL. I UTILLATGE OFICINES	1.000,00	0,00	1.000,00	87,12	87,12	87,12	0,00	912,88
01	9200	62509	ADQUISICIÓ MOBILIARI OFICINES	1.000,00	0,00	1.000,00	0,00	0,00	0,00	0,00	1.000,00
01	9200	62604	ADQUISICIÓ EQUIPS INFORMÀTICS OFICINES	12.000,00	0,00	12.000,00	4.259,06	4.259,06	4.259,06	0,00	7.740,94
01	9220	22105	PRODUCTES ALIMENTARIS	2.000,00	0,00	2.000,00	1.422,56	1.422,56	1.422,56	0,00	577,44
01	9220	22400	PRIMES D'ASSEGURANCES	24.000,00	0,00	24.000,00	20.207,95	20.207,95	20.207,95	0,00	3.792,05
01	9220	22601	ATENCIIONS PROTOCOL·LÀRIES I REPRESENTATIVES	15.000,00	0,00	15.000,00	784,17	784,17	784,17	0,00	14.215,83
01	9220	22602	PUBLICITAT I PROPAGANDA	1.500,00	0,00	1.500,00	0,00	0,00	0,00	0,00	1.500,00
01	9220	22604	JURÍDICS, CONTENCIOSOS	40.000,00	0,00	40.000,00	46.973,32	46.973,32	46.973,32	0,00	-6.973,32
01	9220	22610	INDEMNITZACIONS A TERCERS	1.000,00	0,00	1.000,00	0,00	0,00	0,00	0,00	1.000,00
01	9220	22706	ESTUDIS I TREBALLS TÈCNICS	0,00	0,00	0,00	23.006,00	23.006,00	23.006,00	0,00	-23.006,00
01	9320	22602	PUBLICITAT I PROPAGANDA	200,00	0,00	200,00	0,00	0,00	0,00	0,00	200,00
01	9320	22708	SERVEIS DE RECAPTACIÓ A FAVOR DE L'ENTITAT	252.000,00	0,00	252.000,00	256.549,61	256.549,61	256.549,61	0,00	-4.549,61
01	9330	20500	ARRENDAMENTS DE MOBILIARI I ESTRIS	150,00	0,00	150,00	209,29	209,29	209,29	0,00	-59,29
01	9330	21000	INFRAESTRUCTURES I BÉNS NATURALS	0,00	0,00	0,00	2.562,73	2.562,73	2.562,73	0,00	-2.562,73
01	9330	21200	EDIFICIS I ALTRES CONSTRUCCIONS	14.000,00	0,00	14.000,00	1.727,58	1.727,58	1.727,58	0,00	12.272,42
01	9330	21300	MAQUINÀRIA, INSTAL·LACIONS TÈCNiques I UTILLATGE	10.000,00	0,00	10.000,00	14.519,32	14.519,32	14.519,32	0,00	-4.519,32
01	9330	21500	MOBILIARI	200,00	0,00	200,00	78,41	78,41	78,41	0,00	121,59
01	9330	22100	ENERGIA ELÈCTRICA	26.000,00	0,00	26.000,00	25.910,89	25.910,89	25.910,89	0,00	89,11

SITUACIÓ DE DESPESES. PRESSUPOST D'EXERCICI CORRENT

Liquidació del pressupost de despeses (Resum General per Ap.Press. (IGAE; per orgànica/programa/econòmica))

Org.	Prog.	Econ.	Descripció	CRÈDITS PRESSUPOSTARIS							Romanents de crèdit
				Inicials	Modificacions	Definitius	Despeses compromeses	Obligacions reconegudes netes	Pagaments	Obligacions pendents de pagament	
01	9330	22103	COMBUSTIBLES I CARBURANTS	3.000,00	0,00	3.000,00	2.335,94	2.335,94	2.335,94	0,00	664,06
01	9330	22110	PRODUCTES DE NETEJA I AGENÇAMENT	1.500,00	0,00	1.500,00	2.136,18	2.136,18	2.136,18	0,00	-636,18
01	9330	22300	TRANSPORTS	400,00	0,00	400,00	242,00	242,00	242,00	0,00	158,00
01	9330	22700	NETEJA I AGENÇAMENT	175.861,40	0,00	175.861,40	172.934,13	170.684,48	156.274,20	14.410,28	5.176,92
01	9330	22706	ESTUDIS I TREBALLS TÈCNICS	0,00	0,00	0,00	1.851,30	1.851,30	1.851,30	0,00	-1.851,30
01	9330	60919	ADQUISICIÓ NAU CTRA. MARJALS	5.313,05	0,00	5.313,05	4.522,84	4.522,84	4.522,84	0,00	790,21
01	9330	62314	MAQUINÀRIA, INSTAL. I UTILITATGE ED. ÚS MÚLTIPLE	10.000,00	0,00	10.000,00	0,00	0,00	0,00	0,00	10.000,00
01	9330	62514	ADQUISICIÓ MOBILIARI EDIFICIS ÚS MÚLTIPLE	8.000,00	0,00	8.000,00	0,00	0,00	0,00	0,00	8.000,00
01	9330	63202	REFORMA LOCAL 3a EDAT	0,00	17.103,07	17.103,07	15.694,84	15.694,84	15.694,84	0,00	1.408,23
01	9330	63222	REFORMA PLAÇA DE TOROS	42.560,60	0,00	42.560,60	32.640,02	32.640,02	32.640,02	0,00	9.920,58
01	9330	63229	CONSTRUCCIÓ ARXIU MUNICIPAL	0,00	1.372,14	1.372,14	1.372,14	1.372,14	1.372,14	0,00	0,00
01	9330	63231	REPARACIÓ HUMITATS BIBLIOTECA	24.200,00	0,00	24.200,00	10.726,65	10.726,65	10.726,65	0,00	13.473,35
01	9420	46600	A LA FEDERACIÓ ENTITATS LOCALS IB	2.100,00	0,00	2.100,00	2.100,00	2.100,00	2.100,00	0,00	0,00
01	9420	46701	AL CONSORCI DE TECNOLOGIES DE MALLORCA	32.000,00	0,00	32.000,00	25.894,40	25.894,40	25.894,40	0,00	6.105,60
TOTAL				12.742.663,35	75.375,17	12.818.038,52	11.360.400,58	11.266.528,34	10.598.634,38	667.893,96	1.551.510,18

SITUACIÓ D'INGRESSOS. PRESSUPOST D'EXERCICI CORRENT

Liquidació del pressupost d'ingressos (Resum General per Ap.Press. (IGAE; per econòmica))

Econ.	Descripció	Previsions pressupostàries									
		Previsions inicials	Modificacions	Previsions definitives	Drets reconeguts	Drets anul.lats	Drets cancel.lats	Drets reconeguts nets	Recaptació neta	Drets pendents de cobrament	Excés / defecte previsió
11200	IBI DE NATURALESA RÚSTICA	210.000,00	0,00	210.000,00	210.468,84	0,00	0,00	210.468,84	180.708,48	29.760,36	468,84
11300	IBI DE NATURALESA URBANA	3.600.000,00	0,00	3.600.000,00	3.518.283,72	5.537,40	0,00	3.512.746,32	3.208.640,34	304.105,98	-87.253,68

SITUACIÓ D'INGRESSOS. PRESSUPOST D'EXERCICI CORRENT

Liquidació del pressupost d'ingressos (Resum General per Ap.Press. (IGAE; per econòmica))

Previsions pressupostàries

Econ.	Descripció	Previsions inicials	Modificacions	Previsions definitives	Drets reconeguts	Drets anul.lats	Drets cancel.lats	Drets reconeguts nets	Recaptació neta	Drets pendents de cobrament	Excés / defecte previsió
11500	IMPOST SOBRE VEHICLES DE TRACCIÓ MECÀNICA	495.000,00	0,00	495.000,00	494.371,53	2.059,93	0,00	492.311,60	395.234,31	97.077,29	-2.688,40
11600	IMPOST SOBRE INCREMENT VALOR TERRENYS	142.000,00	0,00	142.000,00	53.834,56	675,80	0,00	53.158,76	51.289,09	1.869,67	-88.841,24
13000	IMPOST SOBRE ACTIVITATS ECONÒMIQUES	190.000,00	0,00	190.000,00	305.586,47	7.895,78	0,00	297.690,69	246.424,38	51.266,31	107.690,69
29000	IMPOST S/CONSTRUCCIONS, INSTAL. I OBRES	214.000,00	0,00	214.000,00	511.018,02	375.569,13	0,00	135.448,89	105.161,86	30.287,03	-78.551,11
30100	CLAVEGUERAM PLATJA DE MURO	76.000,00	0,00	76.000,00	76.986,12	2.004,57	0,00	74.981,55	69.789,95	5.191,60	-1.018,45
30200	RECOLLIDA DE RESIDUS SÒLIDS	1.850.000,00	0,00	1.850.000,00	1.877.805,13	42.511,12	0,00	1.835.294,01	1.714.421,50	120.872,51	-14.705,99
30901	CEMENTERI MUNICIPAL	38.000,00	0,00	38.000,00	40.811,40	0,00	0,00	40.811,40	39.320,70	1.490,70	2.811,40
31100	ASSISTÈNCIA DOMICILIÀRIA	7.100,00	0,00	7.100,00	6.063,75	0,00	0,00	6.063,75	6.063,75	0,00	-1.036,25
31101	TELEASSISTÈNCIA DOMICILIÀRIA	8.000,00	0,00	8.000,00	8.664,00	12,00	0,00	8.652,00	8.652,00	0,00	652,00
31102	RESIDÈNCIA PERSONES VÀLIDES	180.000,00	0,00	180.000,00	144.395,57	0,00	0,00	144.395,57	144.395,57	0,00	-35.604,43
31103	MENJADOR RESIDÈNCIA	51.360,00	0,00	51.360,00	52.606,52	0,00	0,00	52.606,52	52.385,42	221,10	1.246,52
31104	RESIDÈNCIA DEPENDENTS	146.591,59	0,00	146.591,59	146.306,02	411,47	0,00	145.894,55	145.894,55	0,00	-697,04
31106	QUOTES CONCERTADES RESIDÈNCIA	157.438,80	0,00	157.438,80	174.752,30	0,00	0,00	174.752,30	170.642,40	4.109,90	17.313,50
31200	ESCOLA DE MÚSICA	82.000,00	0,00	82.000,00	64.844,01	229,70	0,00	64.614,31	64.383,56	230,75	-17.385,69
31201	AULA D'ADULTS	15.000,00	0,00	15.000,00	17.396,00	1.262,00	0,00	16.134,00	16.134,00	0,00	1.134,00
31300	POLIESPORTIU MUNICIPAL	4.000,00	0,00	4.000,00	1.212,00	0,00	0,00	1.212,00	1.212,00	0,00	-2.788,00
32100	LLICÈNCIES URBANÍSTIQUES	325.000,00	0,00	325.000,00	335.499,62	14.673,20	0,00	320.826,42	320.826,42	0,00	-4.173,58
32200	LLICÈNCIES OBERTURA ESTABLIMENTS	10.000,00	0,00	10.000,00	47.209,22	0,00	0,00	47.209,22	47.209,22	0,00	37.209,22
32500	EXPEDICIÓ DE DOCUMENTS	10.000,00	0,00	10.000,00	9.910,55	0,00	0,00	9.910,55	9.873,10	37,45	-89,45
32600	RETIRADA DE VEHICLES	6.000,00	0,00	6.000,00	7.975,90	217,40	0,00	7.758,50	7.758,50	0,00	1.758,50
32900	BÀSCULA MUNICIPAL	800,00	0,00	800,00	241,20	0,00	0,00	241,20	241,20	0,00	-558,80
32901	RECOLLIDA ANIMALS DOMÈSTICS ABANDONATS	1.000,00	0,00	1.000,00	1.098,00	0,00	0,00	1.098,00	1.098,00	0,00	98,00
33100	ENTRADA DE VEHICLES	35.000,00	0,00	35.000,00	36.329,91	141,69	0,00	36.188,22	34.900,73	1.287,49	1.188,22
33700	APROFITAMENT DEL SÒL, VOL I SUBSOL	160.000,00	0,00	160.000,00	145.197,21	0,00	0,00	145.197,21	145.143,73	53,48	-14.802,79
33800	COMPENSACIÓ TELEFÒNICA DE ESPAÑA SA	15.000,00	0,00	15.000,00	25.071,10	0,00	0,00	25.071,10	25.071,10	0,00	10.071,10
33901	MERCATS I RODATGE CINEMATOGràFIC	30.000,00	0,00	30.000,00	31.430,35	300,00	0,00	31.130,35	31.130,35	0,00	1.130,35
33902	CASETA DES CAPELLANS	136.000,00	0,00	136.000,00	175.323,06	29.992,10	0,00	145.330,96	144.847,13	483,83	9.330,96

SITUACIÓ D'INGRESSOS. PRESSUPOST D'EXERCICI CORRENT

Liquidació del pressupost d'ingressos (Resum General per Ap.Press. (IGAE; per econòmica))

Previsions pressupostàries

Econ.	Descripció	Previsions inicials	Modificacions	Previsions definitives	Drets reconeguts	Drets anul.lats	Drets cancel.lats	Drets reconeguts nets	Recaptació neta	Drets pendents de cobrament	Excés / defecte previsió
33903	TAULES I CADIRES	9.000,00	0,00	9.000,00	16.597,66	2.514,03	0,00	14.083,63	12.671,02	1.412,61	5.083,63
38900	ALTRES REINTEGRAMENTS D'OPERACIONS CORRENTS	100,00	0,00	100,00	0,00	0,00	0,00	0,00	0,00	0,00	-100,00
39100	MULTES PER INFRACCIIONS URBANÍSTIQUES	180.000,00	0,00	180.000,00	169.390,14	3.879,61	0,00	165.510,53	102.375,35	63.135,18	-14.489,47
39120	MULTES PER INFRACCIIONS ORDENANÇA CIRCULACIÓ	40.000,00	0,00	40.000,00	55.006,32	80,00	0,00	54.926,32	54.926,32	0,00	14.926,32
39190	ALTRES MULTES I SANCIONS	8.000,00	0,00	8.000,00	23.024,98	219,81	0,00	22.805,17	15.565,08	7.240,09	14.805,17
39211	RECÀRREC DE CONSTRENYIMENT	15.000,00	0,00	15.000,00	26.823,47	0,00	0,00	26.823,47	26.823,47	0,00	11.823,47
39300	INTERESSOS DE DEMORA	12.000,00	0,00	12.000,00	31.782,55	751,11	0,00	31.031,44	31.031,44	0,00	19.031,44
39718	APROFITAMENT URBANÍSTIC LLEI 8/2012 TURISME 6	0,00	70.297,17	70.297,17	70.297,17	0,00	0,00	70.297,17	70.297,17	0,00	0,00
39900	ALTRES INGRESSOS DIVERSOS	20.000,00	0,00	20.000,00	11.904,02	0,00	0,00	11.904,02	11.904,02	0,00	-8.095,98
39901	INDEMNITZACIONS DANYS BÉNS PATRIMONIALS	1.000,00	0,00	1.000,00	0,00	0,00	0,00	0,00	0,00	0,00	-1.000,00
39903	CONVENI ECOEMBES-ECOVIRIDIO	0,00	0,00	0,00	25.027,29	0,00	0,00	25.027,29	25.027,29	0,00	25.027,29
42000	PARTICIPACIÓ EN TRIBUTS DE L'ESTAT	1.214.000,00	0,00	1.214.000,00	1.316.858,09	0,00	0,00	1.316.858,09	1.316.858,09	0,00	102.858,09
42090	ALTRES TC DE L'ADM. GRAL. DE L'ESTAT	2.170,00	0,00	2.170,00	0,00	0,00	0,00	0,00	0,00	0,00	-2.170,00
45000	CAIB. FONS DE COOPERACIÓ MUNICIPAL	89.760,00	0,00	89.760,00	0,00	0,00	0,00	0,00	0,00	0,00	-89.760,00
45002	CAIB. SERVEIS SOCIALS I POLÍTIQUES D'IGUALTAT	3.000,00	0,00	3.000,00	0,00	0,00	0,00	0,00	0,00	0,00	-3.000,00
45062	CAIB. CONVENI PERSONES DEPENDENTS RESIDÈNCIA	318.381,12	0,00	318.381,12	280.798,88	0,00	0,00	280.798,88	255.239,91	25.558,97	-37.582,24
45065	CAIB. CONTRACTACIÓ DESOCUPATS LL/D	0,00	0,00	0,00	21.600,00	0,00	0,00	21.600,00	21.600,00	0,00	21.600,00
45068	CAIB.CONVENI MILLORA TEIXIT COMERCIAL I COMPETITIVITAT	0,00	5.078,00	5.078,00	0,00	0,00	0,00	0,00	0,00	0,00	-5.078,00
45069	CAIB.FONS DE SEGURETAT PUBLICA	0,00	0,00	0,00	19.436,16	0,00	0,00	19.436,16	0,00	19.436,16	19.436,16
45070	CAIB CONVENI AULA ADULTS	0,00	0,00	0,00	4.500,00	0,00	0,00	4.500,00	4.500,00	0,00	4.500,00
46101	PLA PRESTACIONS SOCIALS BÀSIQUES CIM	90.000,00	0,00	90.000,00	144.097,28	0,00	0,00	144.097,28	144.097,28	0,00	54.097,28
46104	IMAS.CONVENI UGN	0,00	0,00	0,00	2.770,38	0,00	0,00	2.770,38	2.770,38	0,00	2.770,38
46105	IMAS.CONVENI SUPORT PSICOSOCIAL	0,00	0,00	0,00	23.210,25	0,00	0,00	23.210,25	23.210,25	0,00	23.210,25
46106	CIM.SUBVENCIÓ DESPESES CORRENTS	0,00	0,00	0,00	30.682,44	0,00	0,00	30.682,44	30.682,44	0,00	30.682,44
46107	CIM FONS D'ACTIVITATS CULTURALS	0,00	0,00	0,00	3.824,61	0,00	0,00	3.824,61	3.824,61	0,00	3.824,61
46108	CIM MANTENIMENT MILLORA INSTAL·LACIONS ESPORTIVES	0,00	0,00	0,00	115.222,15	0,00	0,00	115.222,15	115.222,15	0,00	115.222,15
46201	D'ajuntaments.Conveni Policia Local.	0,00	0,00	0,00	550,89	0,00	0,00	550,89	550,89	0,00	550,89

SITUACIÓ D'INGRESSOS. PRESSUPOST D'EXERCICI CORRENT

Liquidació del pressupost d'ingressos (Resum General per Ap.Press. (IGAE; per econòmica))

Econ.	Descripció	Previsions pressupostàries			Drets reconeguts	Drets anul.lats	Drets cancel.lats	Drets reconeguts nets	Recaptació neta	Drets pendents de cobrament	Excés / defecte previsió
		Previsions inicials	Modificacions	Previsions definitives							
47001	CONVENI ECOEMBES I ECOVIDRIO	265.000,00	0,00	265.000,00	145.514,97	0,00	0,00	145.514,97	145.514,97	0,00	-119.485,03
52000	INTERESSOS DE DIPÒSITS	6.000,00	0,00	6.000,00	1.436,15	0,00	0,00	1.436,15	1.436,15	0,00	-4.563,85
54101	CESSIÓ ÚS LOCAL CARRER DES PEIX	2.700,00	0,00	2.700,00	0,00	0,00	0,00	0,00	0,00	0,00	-2.700,00
55001	INSTAL·LACIONS TEMPORALS PLATJA DE MURO	1.350.000,00	0,00	1.350.000,00	1.460.463,08	0,00	0,00	1.460.463,08	1.460.463,08	0,00	110.463,08
55002	INSTAL·LACIONS ÀREES SERVEIS PLATJA DE MURO	327.000,00	0,00	327.000,00	326.801,65	0,00	0,00	326.801,65	285.800,65	41.001,00	-198,35
55003	CONCESSIÓ PARC OCI PARCEL·LA 15 PLATJA MURO	30.000,00	0,00	30.000,00	30.000,00	0,00	0,00	30.000,00	30.000,00	0,00	0,00
55005	CONCESSIÓ BAR POLIESPORTIU	20.200,00	0,00	20.200,00	20.502,84	0,00	0,00	20.502,84	20.502,84	0,00	302,84
55006	CONCESSIÓ BAR TERCERA EDAT	1.900,00	0,00	1.900,00	3.028,93	0,00	0,00	3.028,93	2.397,97	630,96	1.128,93
55007	CONCESSIÓ MINI TREN TURÍSTIC	15.000,00	0,00	15.000,00	0,00	0,00	0,00	0,00	0,00	0,00	-15.000,00
55013	CONCESSIÓ ESPAIS PÚBLICS PLATJA DE MURO	9.000,00	0,00	9.000,00	13.650,00	0,00	0,00	13.650,00	13.650,00	0,00	4.650,00
59900	ALTRES INGRESSOS PATRIMONIALS	1.000,00	0,00	1.000,00	6.903,20	0,00	0,00	6.903,20	6.903,20	0,00	5.903,20
76112	CIM. SUPERESSIÓ BARRERES ARQUIT. TEATRE	152.772,56	0,00	152.772,56	137.495,30	0,00	0,00	137.495,30	0,00	137.495,30	-15.277,26
76113	CIM. VEHICLE ELECTRIC	29.984,26	0,00	29.984,26	28.446,00	0,00	0,00	28.446,00	28.446,00	0,00	-1.538,26
76114	CIM. PLA ESPECIAL D'INVERSIONS FIN. SOSTENIBLES	334.405,02	0,00	334.405,02	279.557,78	0,00	0,00	279.557,78	71.758,24	207.799,54	-54.847,24
	TOTAL	12.742.663,35	75.375,17	12.818.038,52	13.367.896,71	490.937,85	0,00	12.876.958,86	11.724.903,60	1.152.055,26	58.920,34

RESULTAT PRESSUPOSTARI a 31/12/2017

	DRETS RECONEGUTS NETS	OBLIGACIONS RECONEGUDES NETES	AJUSTOS	RESULTAT PRESSUPOSTARI
a. Operacions corrents	12.431.459,78	9.838.013,30		2.593.446,48
b. Operacions de capital	445.499,08	1.428.515,04		-983.015,96
1. Total operacions no financeres (a+b)	12.876.958,86	11.266.528,34		1.610.430,52
c. Actius financers	0,00	0,00		0,00

RESULTAT PRESSUPOSTARI a 31/12/2017

	DRETS RECONEGUTS NETS	OBLIGACIONS RECONEGUDES NETES	AJUSTOS	RESULTAT PRESSUPOSTARI
d. Passius financers	0,00	0,00		0,00
2. Total operacions financeres (c+d)	0,00	0,00		0,00
I. RESULTAT PRESSUPOSTARI DE L'EXERCICI (I=1+2)	12.876.958,86	11.266.528,34		1.610.430,52
AJUSTOS:				
3. Crèdits gastats finançats amb romanent de tresoreria per a despeses grals.			0,00	
4. Desviacions de finançament negatiu de l'exercici			0,00	
5. Desviacions de finançament positiu de l'exercici			0,00	
II. TOTAL AJUSTOS (II=3+4+5)			0,00	
RESULTAT PRESSUPOSTARI AJUSTAT (I+II)				1.610.430,52

MEMÒRIA

1. Organització

El municipi de MURO és l'entitat bàsica d'organització territorial i l'element de participació ciutadana en els assumptes públics que afecten directament els seus interessos.

El municipi gaudeix d'autonomia, té personalitat jurídica i plena capacitat per a l'exercici de les funcions públiques que té encomanades, per representar els interessos de la seva col·lectivitat i per gestionar els serveis públics, la titularitat dels quals assumeix.

Son elements del municipi el territori (58,59Km²) i la població (6.829habitants de dret, segons el cens de 1/1/2017).

1.1. Principals fonts de finançament de l'entitat

El finançament de les operacions de l'entitat presenta els següents percentatges sobre el total d'ingressos.

Concepte	%	Drets Nets Reconeguts
Impostos directes	35,46%	4.566.376,21
Impostos indirectes	1,05%	135.448,89
Taxes i altres ingressos	29,18%	3.757.782,73
Transferències corrents	16,38%	2.109.066,10
Ingressos patrimonials	14,47%	1.862.785,85
Alienació d'Inversions	0,00%	
Transferències de capital	3,46%	445.499,08
Actius financers	0,00%	0,00
Passius financers	0,00%	0,00
	100,00%	12.876.958,86

1.2. Estructura organitzativa

L'estructura organitzativa bàsica, en els seus nivells polític i administratiu és:

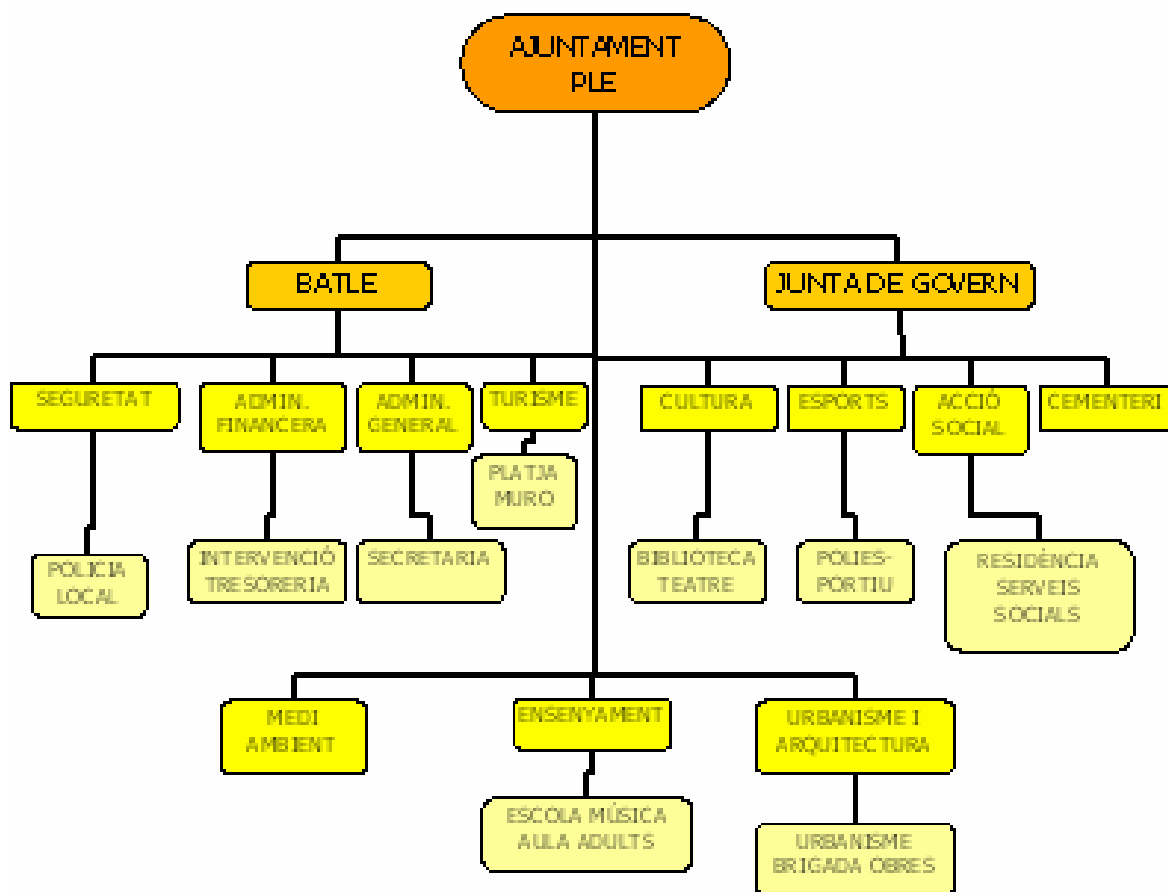

Nombre mitjà d'empleats

El nombre mitjà d'empleats durant l'exercici i a 31 de desembre, tant funcionaris com personal laboral, distingint per categories i sexes és:

Concepte	Número mitja d'empleats durant l'exercici			Número empleats a 31 de desembre		
	Homes	Dones	TOTAL	Homes	Dones	TOTAL
Personal funcionari	36,00	9,00	45,00	36	9	45
Personal laboral	27,00	46,00	73,00	27	46	73
Personal eventual	1,00		1,00	1		1
Total	64,00	55,00	119,00	64	55	119

1.3. Entitats del grup, multigrup i associades

En el seu cas, les entitats del grup, multigrup i associades de les que forma part l'entitat comptable són:

Entitat	Activitat	% Participació
CAP		

2. Gestió indirecta de serveis públics, convenis i altres formes de col·laboració

Els serveis públics gestionats de forma indirecta, convenis i altres formes de col·laboració públic-privades, presenten el següent detall:

Dades identificatives entitat amb la qual s'efectua la gestió	Objecte	Data concessió		Béns domini públic afectats a la gestió	Aportacions no dineràries	Subvencions compromeses	Préstecs participatius, subordinats o altres		Béns objecte de reversió
		Termini					Avançaments reintegrables		
FCC-AQUALIA	Subministrament Aigua Potable	01/07/2014	30/06/2019	Dipòsits Xarxa Aigua					Dipòsits Xarxa Aigua
UTE LIMPIEZAS URBANASS DE MALLORCA, S.A. I FOMENTO DE CONSTRUCCIONES Y CONTRATAS	Recollida i Transport de Residus Urbans i Neteja Viaria	25/10/2007	31/12/2017						

3. Bases de presentació dels comptes

1. Imatge fidel

a) Requisits informació

Per a aconseguir l'objectiu de la imatge fidel del patrimoni, de la situació financera, del resultat econòmic patrimonial i de l'execució del pressupost no s'ha deixat d'aplicar cap dels principis i criteris comptables públics contemplats a la normativa en vigor per a l'exercici 2017.

b) Principis comptables

Els principis i criteris comptables públics que s'han aplicat per a la consecució de l'objectiu de la imatge fidel i la informació complementària necessària per aconseguir-la, són els derivats de la normativa comptable en vigor per a l'exercici 2017.

2. Comparació de la informació

La informació corresponent al exercici 2017 es mostra comparativa amb la de l'exercici anterior.

3. Canvis en criteris de comptabilització

A l'exercici 2017 no s'ha donat cap canvi en els criteris de comptabilització respecte dels aplicats a l'exercici anterior.

4. Canvis en estimacions comptables

A l'exercici 2017 no hi ha hagut canvis significatius en estimacions comptables.

4. Normes de reconeixement i valoració

Les principals normes de valoració utilitzades per l'Entitat en l'elaboració dels seus comptes anuals per a l'exercici 2017, d'acord amb les establertes pel Pla General de Comptabilitat Pública, han estat les següents..

1. Immobilitzat material

L'immobilitzat material són els actius tangibles, mobles i immobles, que compleixen les condicions especificades en la norma de reconeixement i valoració número 1 de la segona part del Pla General de Comptabilitat Pública adaptat a l'Administració Local, annex a la ICAL.

A l'establir els criteris de valoració dels béns registrats en aquest epígraf, s'han tingut en compte el tipus d'actiu de què es tracta i la forma d'adquisició d'aquest.

Amb caràcter general s'ha seguit el criteri de valoració del preu d'adquisició o cost de producció, i en el seu defecte el valor raonable.

La valoració inicial dels elements patrimonials que pertanyen a l'immobilitzat material es realitza al cost, essent aplicables diferents sistemes de valoració en funció del tipus d'actiu i la forma d'adquisició o producció.

La valoració posterior, utilitza el tractament general, és a dir, el model del cost, per a les diferents classes d'immobilitzat material. D'aquesta forma, amb posterioritat al seu reconeixement inicial com actius, tots els elements de l'immobilitzat material, es comptabilitzen per la seva valoració inicial, incrementada, en el seu cas, pels desemborsaments posteriors, i descomptant l'amortització acumulada practicada i la correcció valorativa acumulada per deteriorament que hagin sofert al llarg de la seva vida útil.

Amortització:

L'amortització és la distribució sistemàtica de la depreciació d'un actiu al llarg de la seva vida útil. La seva determinació es realitza, a cada moment, distribuint la base amortitzable del bé entre la vida útil que resti, segons el mètode d'amortització utilitzat. La base amortitzable serà igual al valor comptable del bé a cada moment llevant-li en el seu cas el valor residual que pugui tenir.

El mètode d'amortització utilitzat per als elements de l'immobilitzat material és el mètode d'amortització linial.

La dotació de l'amortització es reconeix com una despesa en el resultat de l'exercici per la part corresponent al valor comptable a l'estar registrat l'immobilitzat pel model de cost i el seu càlcul és en funció de la vida útil, corresponent aproximadament als següents percentatges:

Percentatge d'amortització anual	Coefficient d'amortització	Vida útil
Construccions	2,00%	50
Infraestructures i bens us general	2,00%	50
Instal·lacions tècniques	6,67%	15
Maquinària	6,67%	15
Mobiliari	6,67%	15
Equips per a processos d'informació	10,00%	10
Elements de transport	6,67%	15
Utillatge	10,00%	10
Xarxa aigüa i clavagueram	6,67%	15
Enllumenat públic	10,00%	10
Equipament i Mobiliari Urbà	10,00%	10

Existeixen excepcions al càlcul de l'amortització: els terrenys tenen una vida ilimitada i per tant no s'amortitzen. Passa el mateix amb immobilitzats tals com: mines, canteres i abocadors. I en el cas particular dels béns del patrimoni històric, amb una vida útil ilimitada o bé limitada però impossible d'estimar-la amb fiabilitat, tampoc no se'ls aplicarà el règim d'amortització.

2. Patrimoni públic del sòl

El patrimoni públic del sòl són actius no corrents materialitzats generalment en béns immobles, afectats al destí de l'esmentat patrimoni.

Aquests béns es registren quan compleixen els criteris de reconeixement d'un actiu previstos en el marc conceptual de la comptabilitat pública del Pla comptable i la seva valoració es realitza segons l'establert en la norma de reconeixement i valoració número 1 de l'Immobilitzat material.

3. Inversions immobiliàries

Les inversions immobiliàries són immobles (terrenys o edificis, considerats en la seva totalitat o en part, o ambdós) que es tenen per obtenir rendes, plusvàlues o ambdues, no per al seu ús en la producció o subministrament de béns o serveis, ni per a fins administratius, ni per a la seva venda en el curs ordinari de les operacions.

Així mateix es consideren inversions immobiliàries aquells béns patrimonials diferents dels que formen el patrimoni públic del sòl que no es classifiquen a la seva entrada en el patrimoni de l'entitat com immobilitzat material.

A les inversions immobiliàries els és d'aplicació l'establert en la norma de reconeixement i valoració número 1 de l'Immobilitzat material.

4. Immobilitzat intangible

L'immobilitzat intangible es concreta en un conjunt d'actius intangibles i drets susceptibles de valoració econòmica de caràcter no monetari i sense aparença física que compleixen, a més, les característiques de permanència en el temps i utilització en la producció de béns i serveis o consitueixen una fon de recursos de l'entitat.

Amb caràcter general, s'exclouen de l'immobilitzat intangible i per tant es consideren despesa de l'exercici, aquells béns i drets el preu unitari dels quals i importància relativa, dins la massa patrimonial, així ho aconsellin.

Per a la seva valoració inicial i posterior s'apliquen els criteris establerts en la norma de reconeixement i valoració número 1 de l'Immobilitzat material.

Cal establir si la vida útil de cada actiu intangible és definida o indefinida, de forma que hagin o no d'aplicar-se les amortitzacions oportunes. Es considera té una vida útil indefinida quan, sobre la base d'una anàlisi de tots els factors rellevants, no existeix un límit previsible al període al llarg del qual s'espera que l'actiu generi rendiments econòmics o potencial de servei per a l'entitat, o a la utilització en la producció de béns i serveis públics. Els actius amb vida útil indefinida no s'amortitzen, sense perjudici del seu possible deteriorament. Els actius amb vida útil definida s'amortitzen durant la seva vida útil.

5. Arrendaments

L'arrendament és qualsevol acord, amb independència de la seva instrumentació jurídica, pel qual l'arrendador cedeix a l'arrendatari, a canvi de percebre una suma única de diners o una sèrie de pagaments o quotes, el dret a utilitzar un actiu durant un període de temps determinat.

6. Permutes

Els actius s'adquireixen en permuta en aquells supòsits en els que els actius intercanviats no són similars des d'un punt de vista funcional o vida útil i pot establir-se una estimació fiable del valor raonable d'aquests, el valor raonable de l'actiu rebut. Si no pot valorar-se amb fiabilitat el valor raonable de l'actiu rebut, el valor raonable del bé entregat, ajustat per l'import de qualsevol eventual quantitat d'efectiu transferit en l'operació és el que es considera en la comptabilització de la permuta.

S'apliquen els següents criteris generals: davant diferències en la valoració dels actius que sorgeixen al donar de baixa l'actiu entregat, s'imputa l'esmentada diferència al compte del resultat econòmic patrimonial. Quan les diferències entre els valors raonables dels actius intercanviats no s'ajusten, d'acord a la legislació patrimonial aplicable, mitjançant efectiu, es tracten com subvencions rebudes o entregades, segons el cas.

Aquests són els criteris aplicables en els casos de permuta, la qual a més està determinada per certes circumstàncies que la identifiquen com a tal.

7. Actius i passius financers

Actius financers:

Són actius financers el diner en efectiu, els instruments de capital o de patrimoni net d'una altra entitat, els drets a rebre efectiu o un altre actiu financer d'un tercer o d'intercanviar amb un tercer actiu o passius financers en condicions potencialment favorables. Els actius financers es classifiquen en categories i es reconeixen en el balanç quan l'entitat es converteix en part obligada segons les clàusules del contracte o acord mitjançant el qual es formalitza la inversió financera.

Amb caràcter general, la valoració inicial es al valor raonable, excepte els actius financers a curt termini sense tipus d'interès contractual els quals es valoren pel seu valor nominal i els que són a llarg termini pel nominal si és poc significatiu l'efecte de la no actualització. Les fiances i dipòsits es valoren sempre per l'import entregat, sense actualitzar. La valoració posterior és al cost amortitzat, excepte les excepcions esmentades anteriorment, els actius financers a valor raonable amb canvis en resultats i els actius financers disponibles per a la venda.

Al tancament de l'exercici s'efectuen les correccions valoratives necessàries, si existeix evidència objectiva que el valor d'un crèdit s'ha deteriorat per un esdeveniment posterior al reconeixement inicial i que ocasiona una reducció o retràs en els fluxes d'efectiu estimats futurs, com pot ser la insolvència del deutor.

En el cas dels deutors per operacions de gestió i altres comptes a cobrar, s'apliquen les correccions valoratives calculant la quantia en funció d'un percentatge, el qual té en compte l'antiguitat del deute i, en els casos que és possible, mitjançant el tractament individualitzat dels saldos deutors.

Es dona de baixa un actiu financer quan expiren o es transmeten els drets sobre els fluxes d'efectiu que l'actiu genera, sempre que en aquest darrer cas s'hagin transferit de forma substancial els riscos i avantatges inherents a la propietat de l'actiu financer.

Passius financers:

Un passiu financer és l'obligació exigible i incondicional d'entregar efectiu o un altre actiu financer a un tercer o d'intercanviar amb un tercer actius o passius financers en condicions potencialment desfavorables. Els passius financers es classifiquen en categories a efectes de la seva valoració, existint els tipus:

- √ Passius financers a cost amortitzat
- √ Passius financers a valor raonable amb canvis en resultats

L'entitat reconeix un passiu financer en el balanç quan es converteix en part obligada segons les clàusules contractuals de l'instrument financer. Amb caràcter general, els passius financers a cost amortitzat es valoren inicialment al seu valor raonable, essent el valor raonable de la contraprestació rebuda ajustat amb els costos de transacció que són directament atribuïbles a l'emissió. No obstant, els costos de transacció s'imputen al resultat de l'exercici en el qual es reconeix el passiu quan tenen poca importància relativa.

Existeixen excepcions a la valoració inicial al valor raonable com són: partides a pagar amb venciment a curt termini es valoren pel nominal, partides a pagar a llarg termini sense tipus d'interès contractual es valoren pel nominal, préstecs rebuts a llarg termini amb interessos subvencionats es valoren per l'import rebut quan l'efecte de la no actualització és poc significatiu, les fiances i dipòsits es valoren sempre per l'import rebut, sense actualitzar.

El criteri general en la valoració posterior és valorar els passius financers a cost amortitzat. A excepció dels casos citats anteriorment com excepcions al criteri general.

La baixa d'un passiu financer en comptes es realitza quan s'extingeix, és a dir, quan l'obligació que donà origen al passiu s'ha complert o cancel·lat.

8. Cobertures comptables

Les operacions de cobertura s'utilitzen de forma que un o diversos instruments financers denominats instruments de cobertura es designen per cobrir un risc específicament identificat que té impacte en el compte del resultat econòmic patrimonial o en l'estat de canvis en el patrimoni net, com a conseqüència de variacions en el valor raonable o en els fluxes d'efectiu d'una o diverses partides cobertes.

Una cobertura es qualifica de cobertura comptable si compleix els requisits exigits en la norma de reconeixement i valoració número 10 del Pla comptable annex a la ICAL,

i es regeix pels criteris de comptabilització de l'instrument de cobertura i de la partida coberta regulats en la mateixa norma.

9. Existències

Els béns i serveis compresos en les existències se valoren pel preu d'adquisició o el cost de producció.

El preu d'adquisició comprèn el consignat en factura, els impostos indirectes no recuperables que recauen sobre l'adquisició més tots els costos addicionals produïts fins que els béns es troben en la ubicació i condició necessària per al seu ús, tals com transports, aranzels de duanes, assegurances i altres directament atribuïbles a l'adquisició de les existències.

El cost de producció es determina afegint al preu d'adquisició de les matèries primeres i altres matèries consumides, els costos directament imputables al producte. També s'afegeix la part que raonablement correspon dels costos indirectament imputables als productes, en la mesura en que els costos esmentats corresponen al període de fabricació, elaboració o construcció.

Quan el valor realitzable net de les existències és inferior al seu preu d'adquisició o al seu cost de producció, s'efectuen les oportunes correccions valoratives.

10. Actius construïts o adquirits per a altres entitats

Són béns construïts o adquirits per l'entitat (que és la gestora), amb base al corresponent contracte, conveni o acord, amb l'objectiu que un cop finalitzat el procés d'adquisició o construcció dels esmentats béns es transfereixin necessàriament a una altra entitat destinatària, amb independència que aquesta última participi o no en el seu finançament.

En el cas de construcció dels béns, quan els ingressos i els costos associats al contracte o acord són estimats amb suficient grau de fiabilitat, els ingressos derivats d'aquest es reconeixen en el resultat de l'exercici, en base al grau d'avanç o realització de l'obra al final de cada exercici.

11. Transaccions en moneda estrangera

Són transaccions en moneda estrangera aquelles operacions que s'estableixen o exigeixen la seva liquidació en una moneda estrangera. Es registren, en el moment del seu reconeixement en els comptes anuals, en euros, aplicant a l'import corresponent en moneda estrangera el tipus de canvi al comptat, existent en la data de l'operació.

12. Ingressos i despeses

La imputació dels ingressos i despeses en l'exercici segueix els principis de caràcter econòmic patrimonial i els criteris comptables definits en el marc conceptual de la comptabilitat pública de la primera part del Pla general de la comptabilitat adaptat a l'administració local annex a la ICAL, amb l'objectiu d'aconseguir la imatge fidel dels comptes anuals.

Entre els principis, destacar el del Meritatge, el qual estableix que les transaccions i altres fets econòmics han de reconèixer-se en funció del corrent real de béns i serveis que aquests representen, i no en el moment en el què es produeixi el corrent monetari o financer derivada d'aquells.

Un altre principi que s'aplica és el de Prudència, el qual determina que s'ha de mantenir cert grau de precaució en els judicis dels quals es deriven estimacions sota condicions d'incertesa, de tal manera que els ingressos no es sobrevalorin, i que les despeses no s'infravalorin. Però, a més, l'exercici de la prudència no suposa menysvaloració d'ingressos ni sobrevaloració de despeses, realitzats de forma intencionada, ja que això privaria de neutralitat a la informació, en detriment de la seva fiabilitat.

Pel que fa al principi d'Imputació pressupostària, destacar que les despeses i ingressos pressupostaris s'imputen d'acord amb la seva naturalesa econòmica i, en cas de les despeses, a més, d'acord amb la finalitat que amb ells es pretèn aconseguir.

Quant als criteris de registre o reconeixement comptable dels elements en els comptes anuals, esmentar que el reconeixement d'ingressos en el compte del resultat econòmic patrimonial o en l'estat de canvis en el patrimoni net, té lloc com a conseqüència d'un increment dels recursos econòmics o del potencial de servei de l'entitat, ja sigui mitjançant un increment d'actius, o una disminució dels passius, i sempre que la seva quantia pugui determinar-se amb fiabilitat. En referència a les despeses, es reconeixen en el compte del resultat econòmic patrimonial o en l'estat de canvis en el patrimoni net, quan es produeix una disminució de recursos econòmics o del potencial de servei de l'entitat, ja sigui mitjançant una disminució en els actius, o un augment en els passius, i sempre que pugui valorar-se o estimar-se la seva quantia amb fiabilitat.

Quan es tracta de despeses i ingressos que també tenen reflex en l'execució del pressupost, l'esmentat reconeixement es realitza quan, d'acord amb el procediment establert en cada cas, es dicten els corresponents actes que determinen el reconeixement de despeses i ingressos pressupostaris. En aquest cas, almenys a la data de tancament del període, encara que no s'hagin dictat els esmentats actes, es reconeixen en el compte del resultat econòmic patrimonial o en l'estat de canvis en el patrimoni net les despeses i ingressos meritats per l'entitat fins a l'esmentada data.

13. Provisions i contingències

Una provisió és un passiu sobre el qual existeix incertesa sobre la seva quantia o venciment. Es reconeix una provisió quan es compleixen determinades condicions regulades en la norma de reconeixement i valoració número 17 de la segona part del Pla General de Comptabilitat Pública adaptat a l'Administració Local, annex a la ICAL.

L'import reconegut com a provisió ha de ser la millor estimació del desemborsament necessari per cancel·lar l'obligació present o per transferir-la a un tercer. Les provisions han de ser objecte de revisió, en la valoració posterior, almenys a fi de cada exercici i ajustades en el seu cas, per reflectir la millor estimació existent en aquell moment.

Un passiu contingent és una obligació possible, sorgida arran de successos passats, l'existència del qual ha de ser confirmada solament per l'ocurrència, o en el seu cas per la no ocurrència, d'un o més esdeveniments incerts en el futur, que no estan completament sota el control de l'entitat; o bé, una obligació present, sorgida arran de successos passats, que no s'ha reconegut comptablement perquè no és probable que l'entitat tingui que satisfer-la o perquè l'import de l'obligació no pot ser valorat amb la suficient fiabilitat.

L'entitat no procedeix al reconeixement de cap passiu contingent en el balanç, tal com regual la norma de reconeixement i valoració número 17 de la segona part del Pla General de Comptabilitat Pública adaptat a l'Administració Local, annex a la ICAL.

14. Transferències i subvencions

Les transferències i subvencions concedides monetàries es comptabilitzen com a despeses en el moment en què es té constància que s'han complert les condicions establertes per a la seva percepció, sense perjudici de la imputació pressupostària, que s'efectua d'acord amb els criteris recollits en la primera part del Pla general comptable adaptat a l'administració local relativa al marc conceptual de la comptabilitat pública. Les transferències i subvencions concedides no monetàries o en espècie, si s'entrega un actiu l'entitat les reconeix en el moment de l'entrega al beneficiari.

Les transferències rebudes es reconeixen com ingrès imputable al resultat de l'exercici en el qual es reconeixen.

Les subvencions rebudes es consideren no reintegrables i es reconeixen com a ingressos quan existeix un acord individualitzat de concessió de la subvenció a favor de l'entitat, s'han complert les condicions associades al seu gaudi i no existeixen dubtes raonables sobre la seva percepció, sense perjudici de la imputació pressupostària, que s'efectua d'acord amb els criteris recollits en la primera part del Pla general comptable adaptat a l'administració local relativa al marc conceptual de la comptabilitat pública. En la resta de casos les subvencions rebudes es consideren reintegrables i es reconeixen com a passiu.

Les subvencions rebudes es comptabilitzen, amb caràcter general, com a ingressos directament imputats al patrimoni net, en una partida específica, imputant-les al resultat de l'exercici sobre una base sistemàtica i racional de forma correlacionada amb les despeses derivades de la subvenció de la qual es tracta, per la qual cosa es té en compte la finalitat fixada en la seva concessió:

Si la subvenció és per finançar despeses: s'imputen al resultat del mateix exercici en el qual es meritin les despeses que estan finançant.

Si la subvenció és per adquisició d'actius: s'imputen al resultat de cada exercici en proporció a la vida útil del bé, aplicant el mateix mètode que per a la dotació a l'amortització dels esmentats elements, o, en el seu cas, quan es produeixi la seva alienació o baixa en inventari.

Si els actius són no amortitzables, s'imputen com ingressos en l'exercici en el qual es produeixi l'alienació o baixa en inventari d'aquests.

Si la subvenció és per cancel·lació de passius: s'imputen al resultat de l'exercici en el qual es produeixi l'esmentada cancel·lació, llevat quan s'atorguin en relació amb un finançament específic, cas en el qual s'imputen en funció de l'element finançat.

15. Activitats conjuntes

Una activitat conjunta és un acord en virtut del qual dos o més entitats anomenades partícips emprenen una activitat econòmica que es sotmet a gestió conjunta, la qual cosa suposa compartir la potestat de dirigir les polítiques financera i operativa de l'esmentada activitat amb el fi d'obtenir rendiments econòmics o potencial de servei, de tal manera que les decisions estratègiques, tant de caràcter financer com operatiu requereixen el consentiment unànim de tots els partícips.

En el cas d'activitats conjuntes que no requereixen la constitució d'una nova entitat, cada partípic reconeix en els seus comptes anuals, classificats d'acord amb la seva naturalesa, la part proporcional que li correspongui, en funció del seu percentatge de participació, dels actius que controla conjuntament amb la resta de partícips i dels passius en els que hagi incorregut conjuntament, així com els actius afectes a l'activitat conjunta que controli de forma individual i els passius en els quals incorri individualment com a conseqüència de l'activitat conjunta, i la part proporcional que li correspongui dels ingressos generats i de les despeses incorregudes en l'activitat conjunta, així com les despeses incorregudes individualment com a conseqüència de la seva participació en l'activitat conjunta.

16. Actius en estat de venda

Els actius en estat de venda són actius no financers, exclosos els del patrimoni públic del sòl, classificats inicialment com a no corrents el valor comptable dels quals es recupera fonamentament a través d'una transacció de venda, en comptes de pel seu ús continuat.

La valoració inicial implica que es valoren al valor comptable que correspondria en aquell moment a l'actiu no corrent, segons el model de cost. En la valoració posterior, es valoren al menor valor entre el seu valor comptable, segons el model de cost, i el seu valor raonable menys els costos de venda.

5. Immobilitzat material

1. Moviments durant l'exercici

S'indiquen a continuació els moviments durant l'exercici de cada partida del balanç inclosa en l'epígraf d'Immobilitzat Material i les seves corresponents amortitzacions acumulades i correccions valoratives acumulades.

IMMOBILITZAT MATERIAL a 31/12/2017

Compte	Descripció	Saldo inicial	Entrades	Augments per traspasos d'altres Aps.Press.	Sortides	Disminucions per traspasos a altres Aps.Press.	Correccions valorat.netes per deterior. de l'exerc.	Amortitzacions de l'exercici	Increment per revalorització a l'exercici	Saldo final
210	Terrenys i béns naturals	5.388.247,26	249.581,51	0,00	0,00	0,00	0,00	12,50	0,00	5.637.816,27
211	Construccions	13.143.060,27	331.064,25	7.534,50	0,00	0,00	0,00	383.409,67	0,00	13.098.249,35
212	Infraestructures	196.795,16	481.153,87	0,00	0,00	0,00	0,00	68.843,68	0,00	609.105,35
213	Béns del patrimoni històric	0,00	6.450,00	0,00	0,00	0,00	0,00	0,00	0,00	6.450,00
214	Maquinària i utillatge	612.081,49	77.661,70	2.402,33	0,00	0,00	0,00	83.513,49	0,00	608.632,03
215	Instal·lacions tècniques i altres instal·lacions	1.773.882,86	74.966,72	0,00	0,00	0,00	0,00	208.516,31	0,00	1.640.333,27
216	Mobiliari	199.076,44	13.455,56	817,07	0,00	0,00	0,00	26.399,95	0,00	186.949,12
217	Equips per a processos d'informació	52.693,80	17.546,68	954,74	0,00	0,00	0,00	9.385,71	0,00	61.809,51
218	Elements de transport	188.942,89	46.941,00	0,00	0,00	0,00	0,00	20.520,50	0,00	215.363,39
219	Altres immobilitzat material	0,00	30,58	0,00	0,00	0,00	0,00	0,01	0,00	30,57
232	Infraestructures en curs	1.665.409,25	5.549,72	4.095,37	0,00	0,00	0,00	0,00	0,00	1.675.054,34
233	Béns del patrimoni històric en curs	274.226,38	0,00	0,00	0,00	0,00	0,00	0,00	0,00	274.226,38
TOTAL IMMOBILITZAT MATERIAL		23.494.415,80	1.304.401,59	15.804,01	0,00	0,00	0,00	800.601,82	0,00	24.014.019,58

2. Informació sobre:

a) Costos estimats de desmantellament

Aquest apartat fa referència, si és el cas, als costos estimats de desmantellament de l'actiu i de la restauració del seu emplaçament inclosos com a major valor dels actius, així com grans reparacions o inspeccions generals incorporades especificant les circumstàncies que s'han tingut en compte per a la seva valoració.

No s'han estimat costos de desmantellament.

b) Vides útils o coeficients d'amortització

En aquest punt s'indiquen les vides útils o coeficients d'amortització utilitzats en els diferents tipus d'elements, així com informació, en el seu cas, sobre els coeficients aplicats a diferents parts d'un mateix element.

Es remet a l'apartat 4.1. de la Memòria on s'especifiquen les Normes de reconeixement i valoració i en el qual es detalla el quadre amb els percentatges d'amortització aplicats per l'entitat, incloent els de l'Immobilitzat Material.

c) Canvis d'estimació

En aquest punt, sempre que tingui incidència significativa en l'exercici present o en exercicis futurs, s'informa dels canvis d'estimació que afecten a valors residuals, als costos estimats de desmantellament de l'actiu i la restauració del seu emplaçament, vides útils i mètodes d'amortització, així com grans reparacions o inspeccions generals.

No ha hagut cap canvi d'estimació.

d) Despeses financeres capitalitzades

Si és el cas, s'indiquen en aquest apartat els imports de les despeses financeres capitalitzades en l'exercici.

No ha hagut cap despesa financera capitalitzada al exercici 2017.

e) Model de revalorització

En el cas que s'utilitzi el model de revalorització, en aquest punt s'informa del criteri utilitzat per determinar el valor raonable dels béns valorats d'acord amb l'esmentat model de revalorització, en particular, de l'exercici en el qual s'ha efectuat la darrera revalorització.

No s'ha fet servir cap model de revalorització.

f) Béns rebuts en adscripció

S'informa dels béns rebuts en adscripció, a nivell de partida del balanç, amb indicació del seu valor activat, amortització i correccions valoratives per deteriorament acumulades. S'identifiquen cadascun dels béns rebuts en adscripció durant l'exercici.

Béns rebuts en adscripció: partida Balanç	Valor activat	Amortització	Correccions valoratives per deteriorament acumulades
Total	0,00	0,00	0,00

g) Béns entregats en adscripció

S'identifiquen els ens als que s'han entregat béns en adscripció durant l'exercici.

Béns entregats en adscripció	Ens al que s'ha entregat el bé	Import del bé entregat
Total		0,00

h) Béns rebuts en cessió

S'identifiquen en aquest apartat els béns rebuts en cessió durant l'exercici.

No s'ha rebut cap bé en cessió.

i) Béns entregats en cessió

S'identifiquen en aquest apartat els ens als quals s'han entregat béns en cessió durant l'exercici.

No s'ha entregat cap bé en cessió.

j) Arrendaments financers

Informació sobre els arrendaments financers i altres operacions de naturalesa similar d'import significatiu sobre béns de l'immobilitzat material, sense perjudici de la informació requerida en altres parts de la memòria.

No hi ha cap arrendament financer, ni operació de naturalesa similar.

k) Béns destinats a l'ús general

S'informa dels béns que es troben destinats a l'ús general.

Béns destinats al ús general	Tipus de bé	Import del bé
Total		0,00

l) Béns construïts per l'entitat

S'informa del valor activat en l'exercici dels béns construïts per l'entitat, quan sigui d'un import significatiu.

No hi ha cap bé construït al 2017 d'import significatiu.

m) Altres circumstàncies de caràcter substantiu que afecten a béns de l'immobilitzat material

En aquest punt s'especifica qualsevol altra circumstància de caràcter substantiu que afecti a béns de l'immobilitzat material, tal com garanties, restriccions de titularitat, litigis i situacions anàlogues.

No hi ha altres circumstàncies de caràcter substantiu que afectin a béns de l'immobilitzat material.

6. Patrimoni públic del sòl

Els moviments d'aquest epígraf del Balanç de Situació han estat durant l'exercici, els següents:

No hi ha hagut cap moviment.

7. Inversions immobiliàries

Els moviments d'aquest epígraf del Balanç de Situació han estat durant l'exercici, els següents:

No hi ha hagut cap moviment.

8. Immobilitzat intangible

1. Moviments durant l'exercici

S'indiquen a continuació els moviments durant l'exercici de cada partida del balanç inclosa en l'epígraf d'Immobilitzat Intangible i les seves corresponents amortitzacions acumulades i correccions valoratives acumulades.

IMMOBILITZAT INTANGIBLE a 31/12/2017

Compte	Descripció	Saldo inicial	Entrades	Augments per traspassos d'altres p@rtides	Sortides	Disminucions per traspassos a altres Aps.Press.	Correccions valorat.netes per deterior.	Amortitzacions de l'exercici	Augment per revalorització a l'exercici	Saldo final
206	Aplicacions informàtiques	-17.215,64	3.950,47	0,00	0,00	0,00	0,00	2.500,24	0,00	-15.765,41
209	Altres immobilitzat intangible	44.116,40	0,00	0,00	0,00	0,00	0,00	0,00	0,00	44.116,40
TOTAL IMMOBILITZAT INTANGIBLE		26.900,76	3.950,47	0,00	0,00	0,00	0,00	2.500,24	0,00	28.350,99

*Pendent regularització, saldo compte 209 ha de traspassar-se al compte 206.

2. Informació sobre:

a) Vides útils o coeficients d'amortització

En aquest punt s'indiquen les vides útils o coeficients d'amortització utilitzats en els diferents tipus d'elements.

Es remet a l'apartat 4.1. de la Memòria on s'especifiquen les Normes de reconeixement i valoració i en el qual es detalla el quadre amb els percentatges d'amortització aplicats per l'entitat, incloent els de l'Immobilitzat Intangible.

b) Canvis d'estimació

En aquest punt, sempre que tingui incidència significativa en l'exercici present o en exercicis futurs, s'informa dels canvis d'estimació que afectin a valors residuals, vides útils i mètodes d'amortització.

No hi ha hagut cap canvi d'estimació.

c) Despeses financeres capitalitzades

Si és el cas, s'indiquen en aquest apartat els imports de les despeses financeres capitalitzades en l'exercici.

No hi ha despeses financeres capitalitzades al exercici 2017.

d) Model de revaloració

En cas que s'utilitzi el model de revaloració, en aquest punt s'informa del criteri utilitzat per determinar el valor raonable dels béns valorats d'acord amb l'esmentat model de revaloració, en particular, de l'exercici en què s'ha efectuat la darrera revaloració.

No s'ha utilitzat cap model de revalorització.

e) Desemborsaments per investigació i desenvolupament

S'indica en aquest apartat l'import agregat dels desemborsaments per investigació i desenvolupament que s'han reconegut com a despeses durant l'exercici, així com la justificació del compliment de les circumstàncies que suporten la capitalització de despeses d'investigació i desenvolupament.

No s'ha utilitzat cap model de revalorització.

f) Altres circumstàncies de caràcter substantiu que afectin a l'immobilitzat intangible

En aquest punt s'especifica qualsevol altra circumstància de caràcter substantiu que afecti a l'immobilitzat intangible, tal com garanties, restriccions de titularitat, litigis i situacions anàlogues.

No hi ha altres circumstàncies de caràcter substantiu que afectin a l'immobilitzat intangible.

9. Arrendaments financers i altres operacions de naturalesa similar

Aquesta informació és subministrada per l'entitat arrendatària.

S'indica per cada classe d'actius, l'import pel qual s'ha reconegut inicialment l'actiu, indicant si aquest correspon al valor raonable de l'actiu o, en el seu cas, al valor actual dels pagaments a realitzar i existència, en el seu cas, de l'opció de compra. Al mateix temps, s'indica una descripció general dels acords significatius d'arrendament financer i la naturalesa dels actius que sorgeixin d'aquests contractes.

Nom Classe Actiu	Import reconeixement inicial	Valoració	Opció de compra (S/N)	Acords	Naturalesa
Total	0,00				

10. Actius financers

1. Informació relacionada amb el balanç

a) Resum d'actius financers

Estat resum de la conciliació entre la classificació d'actius financers del balanç i les categories que s'estableixen d'aquests en la norma de reconeixement i valoració número 8 d'Actius financers.

Actius Financers a 31/12/2017

	ACTIUS FINANCERS LLARG TERMINI						ACTIUS FINANCERS CURT TERMINI						TOTAL	
	Inversions en patrimoni 2017	Inversions en patrimoni 2016	Valors representatius de deute 2017	Valors representatius de deute 2016	Altres inversions 2017	Altres inversions 2016	Inversions en patrimoni 2017	Inversions en patrimoni 2016	Valors representatius de deute 2017	Valors representatius de deute 2016	Altres inversions 2017	Altres inversions 2016	Total 2017	Total 2016
CRÈDITS I PARTIDES A COBRAR			0,00	0,00	0,00	0,00			0,00	0,00	0,00	0,00	0,00	0,00
INVERSIONS MANTINGUDES FINS AL VENCIMENT			0,00	0,00					0,00	0,00			0,00	0,00
ACTIUS FINANCERS A VALOR RAONABLE AMB CANVI EN RESULTATS	0,00	0,00			0,00	0,00	0,00	0,00	0,00	0,00	0,00	0,00	0,00	0,00

Actius Financers a 31/12/2017

	ACTIUS FINANCERS LLARG TERMINI						ACTIUS FINANCERS CURT TERMINI						TOTAL	
	Inversions en patrimoni 2017	Inversions en patrimoni 2016	Valors representatius de deute 2017	Valors representatius de deute 2016	Altres inversions 2017	Altres inversions 2016	Inversions en patrimoni 2017	Inversions en patrimoni 2016	Valors representatius de deute 2017	Valors representatius de deute 2016	Altres inversions 2017	Altres inversions 2016	Total 2017	Total 2016
INVERSIONS EN ENTITATS DEL GRUP MULTIGRUP I ASSOCIADES	0,00	0,00	0,00	0,00	0,00	0,00	0,00	0,00	0,00	0,00	0,00	0,00	0,00	0,00
ACTIUS FINANCERS DISPONIBLES PER A la VENDA			0,00	0,00			0,00	0,00	0,00	0,00			0,00	0,00
TOTAL	0,00	0,00	0,00	0,00	0,00	0,00	0,00	0,00	0,00	0,00	0,00	0,00	0,00	0,00

b) Reclassificació

En el cas de reclassificar actius financers, de conformitat amb el que estableix l'apartat 9 de la norma de reconeixement i valoració número 8, passant a valorar-los al cost o al cost amortitzat en lloc de a valora raonable, o viceversa, s'informa de l'import reclassificat de cada una de les categories i el motiu de la reclassificació.

<u>Actiu Financer</u>	<u>Imp.reclassificat al cost amortitzat</u>	<u>Imp.reclassificat al valor raonable</u>	<u>Motiu de la reclassificació</u>
Total	0,00	0,00	

CORRECCIONS PER DETERIORACIÓ DEL VALOR a 31/12/2017

	SALDO INICIAL	DISMINUCIONS DE VALOR PER DETERIORACIÓ CREDITICIA DE L'EXERCICI	REVERSIÓ DE LA DETERIORACIÓ CREDITICIA EN L'EXERCICI	SALDO FINAL
Inversions en patrimoni	0,00	0,00	0,00	0,00
Valors representatius de deute	0,00	0,00	0,00	0,00
Altres inversions	0,00	0,00	0,00	0,00
Actius financers a curt termini	0,00	0,00	0,00	0,00
Inversions en patrimoni	0,00	0,00	0,00	0,00
Valors representatius de deute	0,00	0,00	0,00	0,00
Altres inversions	0,00	0,00	0,00	0,00

2. Informació relacionada amb el compte del resultat econòmic-patrimonial

Si és el cas, l'entitat proporciona la informació sobre els resultats nets procedents de les diferents categories d'actius financers definits en la norma de reconeixement i valoració número 8 d'Actius financers; i sobre els ingressos financers calculats per aplicació del mètode del tipus d'interès efectiu.

No tenim ingressos derivats d'actius financers.

3. Informació sobre els riscos de tipus de canvi i de tipus d'interès

a) Risc de tipus de canvi

Informació sobre les inversions financeres en moneda diferent de l'euro, agrupades per monedes.

<u>Moneda</u>	<u>Inversions en patrimoni</u>	<u>Valors representatius del deute</u>	<u>Altres inversions</u>	<u>TOTAL</u>
				0,00
				0,00
				0,00
				0,00
				0,00
Total	0,00	0,00	0,00	0,00
% Inversions en moneda diferent de l'euro sobre inversions totals				%

L'entitat no té inversió en moneda no euro.

b) Risc de tipus d'interès

Per als actius financers que es valoren a cost amortitzat, s'informa sobre la seva distribució entre actius a tipus d'interès fix i a tipus variable, en termes absoluts i percentuals.

<u>Classe Actiu Financer / Tipus interès</u>	<u>A tipus d'interès fix</u>	<u>A tipus d'interès variable</u>	<u>TOTAL</u>
			0,00
			0,00
			0,00

			0,00
			0,00
Total	0,00	0,00	0,00
% d'actius financers a tipus d'interès fix o variable sobre el total			%

L'entitat no té inversió amb risc de tipus d'interès.

4. Altra informació

S'indica en aquest punt qualsevol altra informació de caràcter substantiu que afecti els actius financers.

11. Passius financers

2. Situació i moviments dels deutes

e) Deutes al cost amortitzat

SITUACIÓ I MOVIMENTS DELS DEUTES a)DEUTES A COST AMORTITZAT

IDENTIFICACIÓ DEL DEUTE	T.I.E.	DEUTE A 1 GENER		CREACIONS		INTERESSOS MERITATS SEGONS T.I.E.		DIFERÈNCIES DE CANVI			DISMINUCIONS		DEUTE A 31 DESEMBRE	
		COST AMORTITZAT	INTERESSOS EXPLÍCITS	EFFECTIU	DESPESES	EXPLÍCITS	RESTA	INTERESSOS CANCEL·LATS	DEL COST AMORTITZAT	D'INTERESSOS EXPLÍCITS	VALOR COMPTABLE	RESULTAT	COST AMORTITZAT	INTERESSOS EXPLÍCITS
2001000007 FIANÇA PROV. ZONA 4 LLANÇAMENT I VARADA ARTEFACTES		67,31	0,00	0,00	0,00	0,00	0,00	0,00	0,00	0,00	0,00	0,00	67,31	0,00
2001000009 FIANÇA PROV. ÀREA AUXILIAR SERVEIS NÀUTICS NÚM. 4		36,54	0,00	0,00	0,00	0,00	0,00	0,00	0,00	0,00	0,00	0,00	36,54	0,00
2001000050 FIANÇA PROV. SUBMINISTRAMENT CAMIÓ GRUA		841,42	0,00	0,00	0,00	0,00	0,00	0,00	0,00	0,00	0,00	0,00	841,42	0,00
2001000056 FIANÇA OBRES URB. VIVENDA UNIFAMILIAR F.M. POQUET														

SITUACIÓ I MOVIMENTS DELS DEUTES a)DEUTES A COST AMORTITZAT

IDENTIFICACIÓ DEL DEUTE	T.I.E.	DEUTE A 1 GENER		CREACIONS		INTERESSOS MERITATS SEGONS T.I.E.			DIFERÈNCIES DE CANVI		DISMINUCIONS		DEUTE A 31 DESEMBRE	
		COST AMORTITZAT	INTERESSOS EXPLÍCITS	EFFECTIU	DESPESES	EXPLÍCITS	RESTA	INTERESSOS CANCEL·LATS	DEL COST AMORTITZAT	D'INTERESSOS EXPLÍCITS	VALOR COMPTABLE	RESULTAT	COST AMORTITZAT	INTERESSOS EXPLÍCITS
		3.005,06	0,00	0,00	0,00	0,00	0,00	0,00	0,00	0,00	0,00	0,00	3.005,06	0,00
2001000058 FIANÇA ADMINISTRACIÓ I GESTIÓ EMISSORA MUNICIPAL														
		360,61	0,00	0,00	0,00	0,00	0,00	0,00	0,00	0,00	0,00	0,00	360,61	0,00
2001000060 FIANÇA IL·LUMINACIÓ ESGLÉSIA PARROQUIAL														
		1.104,33	0,00	0,00	0,00	0,00	0,00	0,00	0,00	0,00	0,00	0,00	1.104,33	0,00
2001000063 FIANÇA RECURS IBI URBANA C/. JUSTÍCIA, 44														
		99,12	0,00	0,00	0,00	0,00	0,00	0,00	0,00	0,00	0,00	0,00	99,12	0,00
2001000068 FIANÇA REALITZACIÓ SIMULTÀNIA URB. POL. 7 I 16														
		3.606,07	0,00	0,00	0,00	0,00	0,00	0,00	0,00	0,00	0,00	0,00	3.606,07	0,00
2001000069 FIANÇA ESTUDI PÈRDUES AIGUA XARXA ABASTAMENT														
		825,32	0,00	0,00	0,00	0,00	0,00	0,00	0,00	0,00	0,00	0,00	825,32	0,00
2001000071 FIANÇA DEF. CONCESSIÓ LOCAL GUARDERIA INFANTIL														
		150,25	0,00	0,00	0,00	0,00	0,00	0,00	0,00	0,00	0,00	0,00	150,25	0,00
2004000052 FIANÇA LEGALITZACIÓ OBRES EXP. 106/2004														
		2.954,61	0,00	0,00	0,00	0,00	0,00	0,00	0,00	0,00	0,00	0,00	2.954,61	0,00
2004000059 FIANÇA PROV. MILLORA CAMÍ RURAL SON CLARET 4														
		1.724,00	0,00	0,00	0,00	0,00	0,00	0,00	0,00	0,00	0,00	0,00	1.724,00	0,00
2004000061 FIANÇA LEGALITZACIÓ OBRES EXPEDIENT 245/2004														
		960,00	0,00	0,00	0,00	0,00	0,00	0,00	0,00	0,00	0,00	0,00	960,00	0,00

SITUACIÓ I MOVIMENTS DELS DEUTES a)DEUTES A COST AMORTITZAT

IDENTIFICACIÓ DEL DEUTE	T.I.E.	DEUTE A 1 GENER		CREACIONS		INTERESSOS MERITATS SEGONS T.I.E.			DIFERÈNCIES DE CANVI		DISMINUCIONS		DEUTE A 31 DESEMBRE	
		COST AMORTITZAT	INTERESSOS EXPLÍCITS	EFFECTIU	DESPESES	EXPLÍCITS	RESTA	INTERESSOS CANCEL·LATS	DEL COST AMORTITZAT	D'INTERESSOS EXPLÍCITS	VALOR COMPTABLE	RESULTAT	COST AMORTITZAT	INTERESSOS EXPLÍCITS
2004000063 FIANÇA EXPEDIENT LEGALITZACIÓ 1996/21		1.166,01	0,00	0,00	0,00	0,00	0,00	0,00	0,00	0,00	0,00	0,00	1.166,01	0,00
2005000003 AVAL 20% EXP. LEGALITZACIÓ URBANÍSTICA NÚM 2004/30		968,62	0,00	0,00	0,00	0,00	0,00	0,00	0,00	0,00	0,00	0,00	968,62	0,00
2005000024 FIANÇA PROV. PRESTACIÓ ASSISTÈNCIA SANITÀRIA		2.000,00	0,00	0,00	0,00	0,00	0,00	0,00	0,00	0,00	0,00	0,00	2.000,00	0,00
2005000038 FIANÇA 20% EXP LEGALITZACIÓ-EXP. INFR. URB. 50/97		884,82	0,00	0,00	0,00	0,00	0,00	0,00	0,00	0,00	0,00	0,00	884,82	0,00
2005000040 FIANÇA LEGALITZACIÓ EXPT. INFRACCIÓ URBAN. 22/1997		1.131,67	0,00	0,00	0,00	0,00	0,00	0,00	0,00	0,00	0,00	0,00	1.131,67	0,00
2005000043 FIANÇA EXP. LEGALITZACIÓ NÚM. 143/05		840,00	0,00	0,00	0,00	0,00	0,00	0,00	0,00	0,00	0,00	0,00	840,00	0,00
2005000046 FIANÇA LEGALITZACIÓ OBRA MENOR EXP. 245/2004		69,21	0,00	0,00	0,00	0,00	0,00	0,00	0,00	0,00	0,00	0,00	69,21	0,00
2006000001 FIANÇA LEGALITZACIÓ EXP INFRACCIÓ URBANÍSTICA 9/98		2.028,00	0,00	0,00	0,00	0,00	0,00	0,00	0,00	0,00	0,00	0,00	2.028,00	0,00
2006000002 FIANÇA EXP. LEGALITZACIÓ INFRACCIÓ URBAN. 28/2003		81,60	0,00	0,00	0,00	0,00	0,00	0,00	0,00	0,00	0,00	0,00	81,60	0,00
2006000028 FIANÇA RESIDUS CONSTRUCCIÓ AV. STA. MARGALIDA, 49														

SITUACIÓ I MOVIMENTS DELS DEUTES a)DEUTES A COST AMORTITZAT

IDENTIFICACIÓ DEL DEUTE	T.I.E.	DEUTE A 1 GENER		CREACIONS		INTERESSOS MERITATS SEGONS T.I.E.		DIFERÈNCIES DE CANVI		DISMINUCIONS		DEUTE A 31 DESEMBRE		
		COST AMORTITZAT	INTERESSOS EXPLÍCITS	EFFECTIU	DESPESES	EXPLÍCITS	RESTA	INTERESSOS CANCEL·LATS	DEL COST AMORTITZAT	D'INTERESSOS EXPLÍCITS	VALOR COMPTABLE	RESULTAT	COST AMORTITZAT	INTERESSOS EXPLÍCITS
		337,50	0,00	0,00	0,00	0,00	0,00	0,00	0,00	0,00	0,00	0,00	337,50	0,00
2006000029 FIANÇA RESIDUS CONST. CTRA. MARJALS VIAL SERVEI 3		112,50	0,00	0,00	0,00	0,00	0,00	0,00	0,00	0,00	0,00	0,00	112,50	0,00
2006000032 FIANÇA RESIDUS EXPEDIENT NÚM. 135/06		64,57	0,00	0,00	0,00	0,00	0,00	0,00	0,00	0,00	0,00	0,00	64,57	0,00
2006000035 FIANÇA RESIDUS C/ANZUELO POLÍGON 7 PLATGES MURO		206,25	0,00	0,00	0,00	0,00	0,00	0,00	0,00	0,00	0,00	0,00	206,25	0,00
2006000037 FIANÇA RESIDUS OBRA C/ANTONI CÀNOVES, 24		150,00	0,00	0,00	0,00	0,00	0,00	0,00	0,00	0,00	0,00	0,00	150,00	0,00
2006000038 FIANÇA RESIDUS OBRA C/ RAMON LLULL, 28		137,50	0,00	0,00	0,00	0,00	0,00	0,00	0,00	0,00	0,00	0,00	137,50	0,00
2006000039 FIANÇA RESIDUS EXP. OBRES 144/06		250,00	0,00	0,00	0,00	0,00	0,00	0,00	0,00	0,00	0,00	0,00	250,00	0,00
2006000040 FIANÇA RESIDUS OBRA AL C/ SANT JOAN, 17		11,34	0,00	0,00	0,00	0,00	0,00	0,00	0,00	0,00	0,00	0,00	11,34	0,00
2006000041 FIANÇA RESIDUS EXPEDIENT OBRES 158/06		62,50	0,00	0,00	0,00	0,00	0,00	0,00	0,00	0,00	0,00	0,00	62,50	0,00
2006000042 FIANÇA RESIDUS EXPEDIENT OBRES 177/06		1,34	0,00	0,00	0,00	0,00	0,00	0,00	0,00	0,00	0,00	0,00	1,34	0,00

SITUACIÓ I MOVIMENTS DELS DEUTES a)DEUTES A COST AMORTITZAT

DEUTE A 1 GENER		CREACIONS		INTERESSOS MERITATS SEGONS T.I.E.				DIFERÈNCIES DE CANVI		DISMINUCIONS		DEUTE A 31 DESEMBRE		
IDENTIFICACIÓ DEL DEUTE	T.I.E.	COST AMORTITZAT	INTERESSOS EXPLÍCITS	EFFECTIU	DESPESES	EXPLÍCITS	RESTA	INTERESSOS CANCEL·LATS	DEL COST AMORTITZAT	D'INTERESSOS EXPLÍCITS	VALOR COMPTABLE	RESULTAT	COST AMORTITZAT	INTERESSOS EXPLÍCITS
2006000043 FIANÇA RESIDUS FINCA SON CLARET, 405 - POLÍGON 12		3,22	0,00	0,00	0,00	0,00	0,00	0,00	0,00	0,00	0,00	0,00	3,22	0,00
2006000044 FIANÇA RESIDUS CARRER CRISTÒFOL CARRIÓ 27 BAIKOS		112,50	0,00	0,00	0,00	0,00	0,00	0,00	0,00	0,00	0,00	0,00	112,50	0,00
2006000045 FIANÇA RESIDUS EXP. 215/06		178,28	0,00	0,00	0,00	0,00	0,00	0,00	0,00	0,00	0,00	0,00	178,28	0,00
2006000046 FIANÇA RESIDUS OBRES C/MAJOR, 27		525,00	0,00	0,00	0,00	0,00	0,00	0,00	0,00	0,00	0,00	0,00	525,00	0,00
2006000047 FIANÇA RESIDUS C/ LLUÍS CARRERES, 44 - 1r		75,00	0,00	0,00	0,00	0,00	0,00	0,00	0,00	0,00	0,00	0,00	75,00	0,00
2006000049 FIANÇA RESIDUS SON SANT MARTÍ POL. 9 PARCEL·LA 127		11,30	0,00	0,00	0,00	0,00	0,00	0,00	0,00	0,00	0,00	0,00	11,30	0,00
2006000050 FIANÇA RESIDUS AVINGUDA DEL MAR A - 5 (P. MURO)		62,50	0,00	0,00	0,00	0,00	0,00	0,00	0,00	0,00	0,00	0,00	62,50	0,00
2006000052 FIANÇA RESIDUS HOTEL ALCÚDIA PARK (LAS GAVIOTAS)		2.260,12	0,00	0,00	0,00	0,00	0,00	0,00	0,00	0,00	0,00	0,00	2.260,12	0,00
2006000053 FIANÇA RESIDUS PARCEL·LA 882, POLÍGON 5		175,00	0,00	0,00	0,00	0,00	0,00	0,00	0,00	0,00	0,00	0,00	175,00	0,00
2006000054 FIANÇA RESIDUS OBRA AVDA. SANT VICENÇ, 4														

SITUACIÓ I MOVIMENTS DELS DEUTES a)DEUTES A COST AMORTITZAT

IDENTIFICACIÓ DEL DEUTE	T.I.E.	DEUTE A 1 GENER		CREACIONS		INTERESSOS MERITATS SEGONS T.I.E.			DIFERÈNCIES DE CANVI		DISMINUCIONS		DEUTE A 31 DESEMBRE	
		COST AMORTITZAT	INTERESSOS EXPLÍCITS	EFFECTIU	DESPESES	EXPLÍCITS	RESTA	INTERESSOS CANCEL·LATS	DEL COST AMORTITZAT	D'INTERESSOS EXPLÍCITS	VALOR COMPTABLE	RESULTAT	COST AMORTITZAT	INTERESSOS EXPLÍCITS
		175,00	0,00	0,00	0,00	0,00	0,00	0,00	0,00	0,00	0,00	0,00	175,00	0,00
2006000055 FIANÇA RESIDUS OBRA HOTEL PARC NATURAL		638,32	0,00	0,00	0,00	0,00	0,00	0,00	0,00	0,00	0,00	0,00	638,32	0,00
2006000056 FIANÇA RESIDUS REFORMA BANYS AVDA ALBUFERA, 4		41,17	0,00	0,00	0,00	0,00	0,00	0,00	0,00	0,00	0,00	0,00	41,17	0,00
2006000057 FIANÇA RESIDUS OBRA PALACE DE MURO AVDA PGES MURO		1.086,25	0,00	0,00	0,00	0,00	0,00	0,00	0,00	0,00	0,00	0,00	1.086,25	0,00
2006000058 FIANÇA RESIDUS OBRA AVDA STA MARGALIDA, 49		157,50	0,00	0,00	0,00	0,00	0,00	0,00	0,00	0,00	0,00	0,00	157,50	0,00
2006000062 FIANÇA RESIDUS OBRA C/MURILLO, 9 BAIXOS		106,88	0,00	0,00	0,00	0,00	0,00	0,00	0,00	0,00	0,00	0,00	106,88	0,00
2006000063 FIANÇA RESIDUS OBRA C/ HAM, 4		25,00	0,00	0,00	0,00	0,00	0,00	0,00	0,00	0,00	0,00	0,00	25,00	0,00
2006000064 FIANÇA RESIDUS OBRA C/ ANTONI MAURA, 72		23,25	0,00	0,00	0,00	0,00	0,00	0,00	0,00	0,00	0,00	0,00	23,25	0,00
2007000001 FIANÇA 20% LEGALITZACIÓ CANVI ESTRUCTURAL COBERTA		2.500,00	0,00	0,00	0,00	0,00	0,00	0,00	0,00	0,00	0,00	0,00	2.500,00	0,00
2007000005 FIANÇA GESTIÓ RESIDUS EXPT. 267/2006		100,78	0,00	0,00	0,00	0,00	0,00	0,00	0,00	0,00	0,00	0,00	100,78	0,00

SITUACIÓ I MOVIMENTS DELS DEUTES a)DEUTES A COST AMORTITZAT

DEUTE A 1 GENER		CREACIONS		INTERESSOS MERITATS SEGONS T.I.E.			DIFERÈNCIES DE CANVI		DISMINUCIONS		DEUTE A 31 DESEMBRE			
IDENTIFICACIÓ DEL DEUTE	T.I.E.	COST AMORTITZAT	INTERESSOS EXPLÍCITS	EFFECTIU	DESPESES	EXPLÍCITS	RESTA	INTERESSOS CANCEL·LATS	DEL COST AMORTITZAT	D'INTERESSOS EXPLÍCITS	VALOR COMPTABLE	RESULTAT	COST AMORTITZAT	INTERESSOS EXPLÍCITS
2008000003 FIANÇA PAGAMENT SANCIÓ EXP. INFRACCIÓ 29/2004		789,03	0,00	0,00	0,00	0,00	0,00	0,00	0,00	0,00	0,00	0,00	789,03	0,00
2008000017 FIANÇA PAGAMENT SANCIÓ EXP. INFRACCIÓ URB. 8/1999		400,00	0,00	0,00	0,00	0,00	0,00	0,00	0,00	0,00	0,00	0,00	400,00	0,00
2010000019 FIANÇA 20 % LEGALITZACIÓ OBRES EXP. 113/2010		45,90	0,00	0,00	0,00	0,00	0,00	0,00	0,00	0,00	0,00	0,00	45,90	0,00
2010000020 FIANÇA LEGALITZACIÓ EXP. 200/2009 LL. URBANÍSTICA		1.487,93	0,00	0,00	0,00	0,00	0,00	0,00	0,00	0,00	0,00	0,00	1.487,93	0,00
2011000005 FIANÇA 20 % LEGALITZACIÓ OBRES EXP. 6/2011		3.306,86	0,00	0,00	0,00	0,00	0,00	0,00	0,00	0,00	3.306,86	0,00	0,00	0,00
2011000012 FIANÇA SERVEI PREVENCIÓ RISCS LABORALS		281,25	0,00	0,00	0,00	0,00	0,00	0,00	0,00	0,00	0,00	0,00	281,25	0,00
2011000013 FIANÇA SERVEIS NETEJA VIÀRIA I PLATGES		30.546,29	0,00	0,00	0,00	0,00	0,00	0,00	0,00	0,00	0,00	0,00	30.546,29	0,00
2012000017 FIANÇA 5 % MINI-TREN TURÍSTIC PLATJA DE MURO		475,00	0,00	0,00	0,00	0,00	0,00	0,00	0,00	0,00	0,00	0,00	475,00	0,00
2012000023 FIANÇA MANTENIMENT I NETEJA XARXA AIGÜES RESIDUALS		1.350,00	0,00	0,00	0,00	0,00	0,00	0,00	0,00	0,00	0,00	0,00	1.350,00	0,00
2013000045 FIANÇA 3 % EXPLOTACIÓ BALNEARI 3 PLATJA DE MURO														

SITUACIÓ I MOVIMENTS DELS DEUTES a)DEUTES A COST AMORTITZAT

IDENTIFICACIÓ DEL DEUTE	T.I.E.	DEUTE A 1 GENER		CREACIONS		INTERESSOS MERITATS SEGONS T.I.E.			DIFERÈNCIES DE CANVI		DISMINUCIONS		DEUTE A 31 DESEMBRE	
		COST AMORTITZAT	INTERESSOS EXPLÍCITS	EFFECTIU	DESPESES	EXPLÍCITS	RESTA	INTERESSOS CANCEL·LATS	DEL COST AMORTITZAT	D'INTERESSOS EXPLÍCITS	VALOR COMPTABLE	RESULTAT	COST AMORTITZAT	INTERESSOS EXPLÍCITS
2013000047 FIANÇA 3 % EXPLOTACIÓ BALNEARI 8 PLATJA MURO		192,91	0,00	0,00	0,00	0,00	0,00	0,00	0,00	0,00	0,00	0,00	192,91	0,00
		3.062,18	0,00	0,00	0,00	0,00	0,00	0,00	0,00	0,00	0,00	0,00	3.062,18	0,00
2013000048 FIANÇA 3 % EXPLOTACIÓ BALNEARI 7 PLATJA DE MURO		225,06	0,00	0,00	0,00	0,00	0,00	0,00	0,00	0,00	0,00	0,00	225,06	0,00
2013000050 FIANÇA 3 % EXPLOTACIÓ BALNEARI 1 PLATJA MURO		218,63	0,00	0,00	0,00	0,00	0,00	0,00	0,00	0,00	0,00	0,00	218,63	0,00
2013000054 FIANÇA CONTRACTE ASSESSORAMENT MATÈRIA ACTIVITATS		1.900,00	0,00	0,00	0,00	0,00	0,00	0,00	0,00	0,00	0,00	0,00	1.900,00	0,00
2013000058 IPC FIANÇA EXPLOTACIÓ LOT 1 PLATJA MURO 2012-2015		1.795,15	0,00	0,00	0,00	0,00	0,00	0,00	0,00	0,00	0,00	0,00	1.795,15	0,00
2013000059 FIANÇA CONCESSIÓ EXPLOTACIÓ JOCS INFANTILS PLATJA		101,50	0,00	0,00	0,00	0,00	0,00	0,00	0,00	0,00	101,50	0,00	0,00	0,00
2013000060 FIANÇA ESPAI 3 EXPLOTACIÓ JOCS INFANTILS PLATJA		131,50	0,00	0,00	0,00	0,00	0,00	0,00	0,00	0,00	0,00	0,00	131,50	0,00
2014000003 FIANÇA CONTRACTE BUGADERIA ROBA PLANA RESIDÈNCIA		1.250,00	0,00	0,00	0,00	0,00	0,00	0,00	0,00	0,00	1.250,00	0,00	0,00	0,00
2014000004 FIANÇA BUGADERIA ROBA DE FORMA RESIDÈNCIA		1.050,00	0,00	0,00	0,00	0,00	0,00	0,00	0,00	0,00	1.050,00	0,00	0,00	0,00

SITUACIÓ I MOVIMENTS DELS DEUTES a)DEUTES A COST AMORTITZAT

DEUTE A 1 GENER		CREACIONS		INTERESSOS MERITATS SEGONS T.I.E.				DIFERÈNCIES DE CANVI		DISMINUCIONS		DEUTE A 31 DESEMBRE		
IDENTIFICACIÓ DEL DEUTE	T.I.E.	COST AMORTITZAT	INTERESSOS EXPLÍCITS	EFFECTIU	DESPESES	EXPLÍCITS	RESTA	INTERESSOS CANCEL·LATS	DEL COST AMORTITZAT	D'INTERESSOS EXPLÍCITS	VALOR COMPTABLE	RESULTAT	COST AMORTITZAT	INTERESSOS EXPLÍCITS
2014000006 FIANÇA 5 % COSTES EXPLOTACIÓ ÀREA 1 PLATJA MURO		236,65	0,00	0,00	0,00	0,00	0,00	0,00	0,00	0,00	0,00	0,00	236,65	0,00
2014000007 FIANÇA 5 % COSTES EXPLOTACIÓ ÀREA 3 PLATJA MURO		190,35	0,00	0,00	0,00	0,00	0,00	0,00	0,00	0,00	0,00	0,00	190,35	0,00
2014000010 FIANÇA EXPLOTACIÓ BALNEARI NÚM. 4 PLATJA MURO		1.258,60	0,00	0,00	0,00	0,00	0,00	0,00	0,00	0,00	0,00	0,00	1.258,60	0,00
2014000011 FIANÇA 5 % EXPLOTACIÓ PARC AQUÀTIC PLATJA 2014-17		1.075,00	0,00	0,00	0,00	0,00	0,00	0,00	0,00	0,00	0,00	0,00	1.075,00	0,00
2014000012 FIANÇA 5 % COSTES PARC AQUÀTIC PLATJA 2014-2017		6.706,79	0,00	0,00	0,00	0,00	0,00	0,00	0,00	0,00	0,00	0,00	6.706,79	0,00
2014000031 FIANÇA EXP 22/2014 SERVEI NETEJA EDIFICIS CULTURA		1.300,00	0,00	0,00	0,00	0,00	0,00	0,00	0,00	0,00	1.300,00	0,00	0,00	0,00
2014000032 FIANÇA EXP 20/2014 SERVEI NETEJA EDIFICIS EDUCACIÓ		4.300,00	0,00	0,00	0,00	0,00	0,00	0,00	0,00	0,00	4.300,00	0,00	0,00	0,00
2014000034 FIANÇA EXP 18/2014 CLIMATITZACIÓ EDIFICI AJUNTAMEN		3.936,93	0,00	0,00	0,00	0,00	0,00	0,00	0,00	0,00	3.936,93	0,00	0,00	0,00
2014000035 GARANTIA DEFINITIVA SUBMINISTRAMENT TRACTOR		1.799,10	0,00	0,00	0,00	0,00	0,00	0,00	0,00	0,00	1.799,10	0,00	0,00	0,00
2015000001 FIANÇA ESPAI NÚM. 1 JOCS INFANTILS PLATJA MURO														

SITUACIÓ I MOVIMENTS DELS DEUTES a)DEUTES A COST AMORTITZAT

IDENTIFICACIÓ DEL DEUTE	T.I.E.	DEUTE A 1 GENER		CREACIONS		INTERESSOS MERITATS SEGONS T.I.E.			DIFERÈNCIES DE CANVI		DISMINUCIONS		DEUTE A 31 DESEMBRE	
		COST AMORTITZAT	INTERESSOS EXPLÍCITS	EFFECTIU	DESPESES	EXPLÍCITS	RESTA	INTERESSOS CANCEL·LATS	DEL COST AMORTITZAT	D'INTERESSOS EXPLÍCITS	VALOR COMPTABLE	RESULTAT	COST AMORTITZAT	INTERESSOS EXPLÍCITS
		90,00	0,00	0,00	0,00	0,00	0,00	0,00	0,00	0,00	0,00	0,00	90,00	0,00
2015000002 FIANÇA DEF ESPAIS PÚBLICS JOCS INFANTILS NRO 3		250,00	0,00	0,00	0,00	0,00	0,00	0,00	0,00	0,00	0,00	250,00	0,00	0,00
2015000003 FIANÇA ESPAI PÚBLIC NRO 2 PLATJA DE MURO		102,50	0,00	0,00	0,00	0,00	0,00	0,00	0,00	0,00	0,00	102,50	0,00	0,00
2015000005 FIANÇA 5 % D. COSTES ZONES 5/6 PLATJA MURO 2015		4.712,79	0,00	0,00	0,00	0,00	0,00	0,00	0,00	0,00	0,00	4.712,79	0,00	0,00
2015000013 FIANÇA DEFINITIVA CONTRACTE MANENIMENT PL DE MURO		745,00	0,00	0,00	0,00	0,00	0,00	0,00	0,00	0,00	0,00	745,00	0,00	0,00
2015000014 5% FIANÇA COSTES MASSATGES ZONA 1		749,00	0,00	0,00	0,00	0,00	0,00	0,00	0,00	0,00	0,00	749,00	0,00	0,00
2015000015 5% FIANÇA COSTES MASSATGES ZONA 2		749,00	0,00	0,00	0,00	0,00	0,00	0,00	0,00	0,00	0,00	749,00	0,00	0,00
2015000018 FIANÇA SERVEIS COMPL NETEJA ANTIC MERCAT		494,00	0,00	0,00	0,00	0,00	0,00	0,00	0,00	0,00	0,00	494,00	0,00	0,00
2015000019 FIANÇA CONTRACTE SERVEI AUXILIAR ARXIU MUNICIPAL		819,50	0,00	0,00	0,00	0,00	0,00	0,00	0,00	0,00	0,00	819,50	0,00	0,00
2015000020 FIANÇA SERVEI DE PREVENCIÓ DE RISCOS LABORALS		513,00	0,00	0,00	0,00	0,00	0,00	0,00	0,00	0,00	0,00	513,00	0,00	0,00

SITUACIÓ I MOVIMENTS DELS DEUTES a)DEUTES A COST AMORTITZAT

IDENTIFICACIÓ DEL DEUTE	T.I.E.	DEUTE A 1 GENER		CREACIONS		INTERESSOS MERITATS SEGONS T.I.E.		DIFERÈNCIES DE CANVI			DISMINUCIONS		DEUTE A 31 DESEMBRE	
		COST AMORTITZAT	INTERESSOS EXPLÍCITS	EFFECTIU	DESPESES	EXPLÍCITS	RESTA	INTERESSOS CANCEL·LATS	DEL COST AMORTITZAT	D'INTERESSOS EXPLÍCITS	VALOR COMPTABLE	RESULTAT	COST AMORTITZAT	INTERESSOS EXPLÍCITS
2015000021 FIANÇA OBRA SUPRESSIÓ DE BARRERES ARQUITECTÒNIQUES		2.417,36	0,00	0,00	0,00	0,00	0,00	0,00	0,00	0,00	0,00	0,00	2.417,36	0,00
2015000023 MOD CONTRACTE SERVEI VIGILÀNCIA, SALVAMENT, SOCORR		866,52	0,00	0,00	0,00	0,00	0,00	0,00	0,00	0,00	0,00	0,00	866,52	0,00
2016000001 FIANÇA SERVEI ACTIVITATS TEMPS LLIERE 2016		2.394,93	0,00	0,00	0,00	0,00	0,00	0,00	0,00	0,00	0,00	0,00	2.394,93	0,00
2016000002 FIANÇA DEF SERVEI MANTENIMENT PLATJA MURO 2016		742,50	0,00	0,00	0,00	0,00	0,00	0,00	0,00	0,00	0,00	0,00	742,50	0,00
2016000003 FIANÇA SERVEI AGÈNCIA INTERMEDIACIÓ MITJANS COMUNI		1.322,31	0,00	0,00	0,00	0,00	0,00	0,00	0,00	0,00	0,00	0,00	1.322,31	0,00
2016000004 FIANÇA DOTACIÓ SERVEIS URBANITZACIÓ CORB MARÍ		729,56	0,00	0,00	0,00	0,00	0,00	0,00	0,00	0,00	0,00	0,00	729,56	0,00
2016000005 AVAL ROBA PLANA RESIDÈNCIA		1.260,00	0,00	0,00	0,00	0,00	0,00	0,00	0,00	0,00	0,00	0,00	1.260,00	0,00
2016000006 AVAL ROBA FORMA RESIDÈNCIA		1.240,00	0,00	0,00	0,00	0,00	0,00	0,00	0,00	0,00	0,00	0,00	1.240,00	0,00
2016000007 FIANÇA SERVEI PÚBLIC ESCOLA INFANTIL DE 0 A 3 ANYS		1.093,00	0,00	0,00	0,00	0,00	0,00	0,00	0,00	0,00	0,00	0,00	1.093,00	0,00
2016000008 FIANÇA PROV EXPLOTACIÓ BALNEARI 4 PLATJA DE MURO														

SITUACIÓ I MOVIMENTS DELS DEUTES a)DEUTES A COST AMORTITZAT

IDENTIFICACIÓ DEL DEUTE	T.I.E.	DEUTE A 1 GENER		CREACIONS		INTERESSOS MERITATS SEGONS T.I.E.		DIFERÈNCIES DE CANVI		DISMINUCIONS		DEUTE A 31 DESEMBRE		
		COST AMORTITZAT	INTERESSOS EXPLÍCITS	EFFECTIU	DESPESES	EXPLÍCITS	RESTA	INTERESSOS CANCEL·LATS	DEL COST AMORTITZAT	D'INTERESSOS EXPLÍCITS	VALOR COMPTABLE	RESULTAT	COST AMORTITZAT	INTERESSOS EXPLÍCITS
		4.193,79	0,00	0,00	0,00	0,00	0,00	0,00	0,00	0,00	0,00	0,00	4.193,79	0,00
2016000009 GARANTIA MODF CONTRACTE SERVEI VIGILÀNCIA I SALVAM		93,00	0,00	0,00	0,00	0,00	0,00	0,00	0,00	0,00	0,00	0,00	93,00	0,00
2016000011 FIANÇA 5% COSTES TEMPORADA 2016		1.420,00	0,00	0,00	0,00	0,00	0,00	0,00	0,00	0,00	1.420,00	0,00	0,00	0,00
2016000013 FIANÇA 5% COSTES EXPLOTACIÓ ZONA 4 PL MURO 2016		3.735,25	0,00	0,00	0,00	0,00	0,00	0,00	0,00	0,00	3.735,25	0,00	0,00	0,00
2016000014 FIANÇA 5% COSTES 2016		12.840,96	0,00	0,00	0,00	0,00	0,00	0,00	0,00	0,00	12.840,96	0,00	0,00	0,00
2016000015 DIF CONSTITUCIÓ AVAL DEFNITIU BALNEARI 4 PL DE MUR		2.097,45	0,00	0,00	0,00	0,00	0,00	0,00	0,00	0,00	0,00	0,00	2.097,45	0,00
2016000016 FIANÇA OBRES BALNEARI 4 PLATJA DE MURO		18.657,98	0,00	0,00	0,00	0,00	0,00	0,00	0,00	0,00	0,00	0,00	18.657,98	0,00
2016000017 DIF FIANÇA EXP 12/216 MANTENIMENT I NETETJA A.RESI		837,50	0,00	0,00	0,00	0,00	0,00	0,00	0,00	0,00	0,00	0,00	837,50	0,00
2016000018 FIANÇA CONTRACTE ASSESSORIA URBANÍSTICA		2.388,00	0,00	0,00	0,00	0,00	0,00	0,00	0,00	0,00	0,00	0,00	2.388,00	0,00
2017000001 AVAL CONTRACTE SUBMINISTRAMENT VEHICLE 100% ELÈCTR		0,00	0,00	1.175,45	0,00	0,00	0,00	0,00	0,00	0,00	0,00	0,00	1.175,45	0,00

SITUACIÓ I MOVIMENTS DELS DEUTES a)DEUTES A COST AMORTITZAT

DEUTE A 1 GENER		CREACIONS		INTERESSOS MERITATS SEGONS T.I.E.				DIFERÈNCIES DE CANVI			DISMINUCIONS		DEUTE A 31 DESEMBRE	
IDENTIFICACIÓ DEL DEUTE	T.I.E.	COST AMORTITZAT	INTERESSOS EXPLÍCITS	EFFECTIU	DESPESES	EXPLÍCITS	RESTA	INTERESSOS CANCEL·LATS	DEL COST AMORTITZAT	D'INTERESSOS EXPLÍCITS	VALOR COMPTABLE	RESULTAT	COST AMORTITZAT	INTERESSOS EXPLÍCITS
2017000002 AVAL REFORMA TEATRE MUNICIPAL		0,00	0,00	5.681,62	0,00	0,00	0,00	0,00	0,00	0,00	0,00	0,00	5.681,62	0,00
2017000003 FIANÇA DEFINITIVA CONTRACTE SERVEIS GENERALS		0,00	0,00	4.600,00	0,00	0,00	0,00	0,00	0,00	0,00	0,00	0,00	4.600,00	0,00
2017000004 FIANÇA DEFINITIVA CONTRACTE EDUCACIÓ		0,00	0,00	5.071,00	0,00	0,00	0,00	0,00	0,00	0,00	0,00	0,00	5.071,00	0,00
2017000005 FIANÇA DEFINITIVA CONTRACTE CULTURA		0,00	0,00	2.225,60	0,00	0,00	0,00	0,00	0,00	0,00	0,00	0,00	2.225,60	0,00
2017000006 FIANÇA DEFINITIVA CONSTRUCTE ESPORTS		0,00	0,00	2.230,80	0,00	0,00	0,00	0,00	0,00	0,00	0,00	0,00	2.230,80	0,00
2017000007 FIANÇA OBRES URBANITZACIÓ EXP 187/2016		0,00	0,00	1.804,40	0,00	0,00	0,00	0,00	0,00	0,00	0,00	0,00	1.804,40	0,00
2017000008 FIANÇA DEF CONTRACTE MANTENIMENT PLATJA 2017		0,00	0,00	740,00	0,00	0,00	0,00	0,00	0,00	0,00	0,00	0,00	740,00	0,00
2017000009 FIANÇA EXP 6/2017 CONTRACTE SERVEIS ACT.TEMPS LLIU		0,00	0,00	2.250,00	0,00	0,00	0,00	0,00	0,00	0,00	0,00	0,00	2.250,00	0,00
2017000010 FIANÇA CONTRACTE SALVAMENT I SOCORRISME 2017		0,00	0,00	26.008,00	0,00	0,00	0,00	0,00	0,00	0,00	26.008,00	0,00	0,00	0,00
2017000011 FIANÇA CONTRACTE ESPAI NRO 1 JOCS INFANTILS														

SITUACIÓ I MOVIMENTS DELS DEUTES a)DEUTES A COST AMORTITZAT

IDENTIFICACIÓ DEL DEUTE	T.I.E.	DEUTE A 1 GENER		CREACIONS		INTERESSOS MERITATS SEGONS T.I.E.		DIFERÈNCIES DE CANVI			DISMINUCIONS		DEUTE A 31 DESEMBRE	
		COST AMORTITZAT	INTERESSOS EXPLÍCITS	EFFECTIU	DESPESES	EXPLÍCITS	RESTA	INTERESSOS CANCEL·LATS	DEL COST AMORTITZAT	D'INTERESSOS EXPLÍCITS	VALOR COMPTABLE	RESULTAT	COST AMORTITZAT	INTERESSOS EXPLÍCITS
		0,00	0,00	1.072,50	0,00	0,00	0,00	0,00	0,00	0,00	0,00	0,00	1.072,50	0,00
2017000012 FIANÇA PROV. LICITACIÓ PER EXPLOTACIÓ LOT 2 HAMAQU														
		0,00	0,00	38.168,00	0,00	0,00	0,00	0,00	0,00	0,00	38.168,00	0,00	0,00	0,00
2017000013 FIANÇA EXPLOTACIÓ ESPAI NRO 2 JOCS INFANTILS 17-19														
		0,00	0,00	200,00	0,00	0,00	0,00	0,00	0,00	0,00	0,00	0,00	200,00	0,00
2017000014 FIANÇA PROV EXPLOTACIÓ MASSATGES ZONA 1														
		0,00	0,00	550,00	0,00	0,00	0,00	0,00	0,00	0,00	0,00	0,00	550,00	0,00
2017000015 FIANÇA PROV EXPLOTACIÓ MASSATGES ZONA 2														
		0,00	0,00	550,00	0,00	0,00	0,00	0,00	0,00	0,00	0,00	0,00	550,00	0,00
2017000016 GARANTIA DEF ZONA 5 I 6 INSTAL·LACIONS TEMPORALS														
		0,00	0,00	3.040,00	0,00	0,00	0,00	0,00	0,00	0,00	0,00	0,00	3.040,00	0,00
2017000017 GARANTIF DEF COSTES ZONA 5 I 6 INSTAL·LACIONS TEMP														
		0,00	0,00	4.895,00	0,00	0,00	0,00	0,00	0,00	0,00	0,00	0,00	4.895,00	0,00
2017000018 FIANÇA PROV LICITACIÓ EXPLOTACIÓ ARTEFACTES ZONA 4														
		0,00	0,00	1.800,00	0,00	0,00	0,00	0,00	0,00	0,00	0,00	0,00	1.800,00	0,00
2017000019 FIANÇA PROV LICITACIÓ EXPLOTACIÓ ARTEFACTES ZONA 7														
		0,00	0,00	50,00	0,00	0,00	0,00	0,00	0,00	0,00	0,00	0,00	50,00	0,00
2017000020 FIANÇA PROV LICITACIÓ LOT 1 HAMAQUES I OMBEL·LES														
		0,00	0,00	35.000,00	0,00	0,00	0,00	0,00	0,00	0,00	35.000,00	0,00	0,00	0,00

SITUACIÓ I MOVIMENTS DELS DEUTES a)DEUTES A COST AMORTITZAT

DEUTE A 1 GENER		CREACIONS		INTERESSOS MERITATS SEGONS T.I.E.			DIFERÈNCIES DE CANVI		DISMINUCIONS		DEUTE A 31 DESEMBRE			
IDENTIFICACIÓ DEL DEUTE	T.I.E.	COST AMORTITZAT	INTERESSOS EXPLÍCITS	EFFECTIU	DESPESES	EXPLÍCITS	RESTA	INTERESSOS CANCEL·LATS	DEL COST AMORTITZAT	D'INTERESSOS EXPLÍCITS	VALOR COMPTABLE	RESULTAT	COST AMORTITZAT	INTERESSOS EXPLÍCITS
2017000021 FIANÇA DEF CÀNON EXPLOTACIÓ ZONA 4 ARTEFACTES		0,00	0,00	6.020,00	0,00	0,00	0,00	0,00	0,00	0,00	0,00	0,00	6.020,00	0,00
2017000022 FIANÇA PROV LICITACIÓ EXPLOTACIÓ LOT 2 D		0,00	0,00	12.037,60	0,00	0,00	0,00	0,00	0,00	0,00	12.037,60	0,00	0,00	0,00
2017000023 FIANÇA PROV LICITACIÓ ZONA 3 ARTEFACTES		0,00	0,00	320,00	0,00	0,00	0,00	0,00	0,00	0,00	320,00	0,00	0,00	0,00
2017000024 FIANÇA PROV LICITACIÓ EXPLOTACIÓ ZONA 4 ARTEFACTES		0,00	0,00	1.800,00	0,00	0,00	0,00	0,00	0,00	0,00	1.800,00	0,00	0,00	0,00
2017000025 FIANÇA PROV LICITACIÓ EXPLOTACIÓ ZONA 2 ARTEFACTES		0,00	0,00	400,00	0,00	0,00	0,00	0,00	0,00	0,00	400,00	0,00	0,00	0,00
2017000026 FIANÇA PROV LICITACIÓ EXPLOTACIÓ LOT 1 HAMAQUES I		0,00	0,00	26.621,60	0,00	0,00	0,00	0,00	0,00	0,00	26.621,60	0,00	0,00	0,00
2017000027 FIANÇA DEF 5% VALOR INSTAL·LACIONS LOTE 2 COSTES		0,00	0,00	13.576,75	0,00	0,00	0,00	0,00	0,00	0,00	0,00	0,00	13.576,75	0,00
2017000028 FIANÇA DEF LOTE 2 HAMAQUES I OMBREL·L3S 2017-2020		0,00	0,00	92.969,03	0,00	0,00	0,00	0,00	0,00	0,00	0,00	0,00	92.969,03	0,00
2017000029 FIANÇA 5 % VALOR INSTAL·LACIONS ZONA 7 COSTES		0,00	0,00	1.620,00	0,00	0,00	0,00	0,00	0,00	0,00	0,00	0,00	1.620,00	0,00
2017000030 FIANÇA DEF EXPLOTACIÓ ZONA 7 2017-2020														

SITUACIÓ I MOVIMENTS DELS DEUTES a)DEUTES A COST AMORTITZAT

IDENTIFICACIÓ DEL DEUTE	T.I.E.	DEUTE A 1 GENER		CREACIONS		INTERESSOS MERITATS SEGONS T.I.E.		DIFERÈNCIES DE CANVI			DISMINUCIONS		DEUTE A 31 DESEMBRE	
		COST AMORTITZAT	INTERESSOS EXPLÍCITS	EFFECTIU	DESPESES	EXPLÍCITS	RESTA	INTERESSOS CANCEL·LATS	DEL COST AMORTITZAT	D'INTERESSOS EXPLÍCITS	VALOR COMPTABLE	RESULTAT	COST AMORTITZAT	INTERESSOS EXPLÍCITS
		0,00	0,00	113,40	0,00	0,00	0,00	0,00	0,00	0,00	0,00	0,00	113,40	0,00
2017000031 FIANÇA PROV LICITACIÓ ZONES 5 I 6 ARTEFACES 2017														
		0,00	0,00	1.510,00	0,00	0,00	0,00	0,00	0,00	0,00	1.510,00	0,00	0,00	0,00
2017000032 FIANÇA DEF EXPLOTACIÓ LOT 1 HAMAQUES I OMB.2017-20														
		0,00	0,00	137.569,03	0,00	0,00	0,00	0,00	0,00	0,00	0,00	0,00	137.569,03	0,00
2017000033 FIANÇA DEF COSTES EXPLOTACIÓ LOT 1 2017-2020														
		0,00	0,00	20.862,60	0,00	0,00	0,00	0,00	0,00	0,00	0,00	0,00	20.862,60	0,00
2017000034 FIANÇA DEF CONTRACTE SERVEI NETEJA VIÀRIA I PLATGE														
		0,00	0,00	8.429,93	0,00	0,00	0,00	0,00	0,00	0,00	0,00	0,00	8.429,93	0,00
2017000035 FIANÇA DEFINITIVA ZONA 2 ARTEFACTES														
		0,00	0,00	1.068,40	0,00	0,00	0,00	0,00	0,00	0,00	0,00	0,00	1.068,40	0,00
2017000036 FIANÇA DEFINITIVA COSTES ZONA 2 ARTEFACTES														
		0,00	0,00	3.137,50	0,00	0,00	0,00	0,00	0,00	0,00	0,00	0,00	3.137,50	0,00
2017000037 FIANÇA DEFINITIVA COSTES ZONA 3 ARTEFACTES														
		0,00	0,00	2.617,50	0,00	0,00	0,00	0,00	0,00	0,00	0,00	0,00	2.617,50	0,00
2017000038 FIANÇA DEFINITIVA ZONA 3 ARTEFACTES 2017														
		0,00	0,00	924,40	0,00	0,00	0,00	0,00	0,00	0,00	0,00	0,00	924,40	0,00
2017000039 FIANÇA DEF COSTES HAMAQUES ZONA 2D 2017-2020														
		0,00	0,00	4.709,05	0,00	0,00	0,00	0,00	0,00	0,00	0,00	0,00	4.709,05	0,00

SITUACIÓ I MOVIMENTS DELS DEUTES a)DEUTES A COST AMORTITZAT

DEUTE A 1 GENER		CREACIONS		INTERESSOS MERITATS SEGONS T.I.E.			DIFERÈNCIES DE CANVI		DISMINUCIONS		DEUTE A 31 DESEMBRE			
IDENTIFICACIÓ DEL DEUTE	T.I.E.	COST AMORTITZAT	INTERESSOS EXPLÍCITS	EFFECTIU	DESPESES	EXPLÍCITS	RESTA	INTERESSOS CANCEL·LATS	DEL COST AMORTITZAT	D'INTERESSOS EXPLÍCITS	VALOR COMPTABLE	RESULTAT	COST AMORTITZAT	INTERESSOS EXPLÍCITS
2017000040 FIANÇA EXP 210/2016 DOTACIÓ SERVEIS POLÍGON VII		0,00	0,00	5.513,22	0,00	0,00	0,00	0,00	0,00	0,00	0,00	0,00	5.513,22	0,00
2017000041 AVAL EXP 86/2017 CONSTR HABITATGES ADOSSATS		0,00	0,00	692,16	0,00	0,00	0,00	0,00	0,00	0,00	0,00	0,00	692,16	0,00
2017000042 AVAL EXP 86/2017 CONSTRUCCIÓ HABITATGES ADOSSATS		0,00	0,00	145,35	0,00	0,00	0,00	0,00	0,00	0,00	0,00	0,00	145,35	0,00
2017000043 FIANÇA DEF EXPLOTACIÓ ESPAI PÚBLIC NRO 3 2017-2020		0,00	0,00	125,00	0,00	0,00	0,00	0,00	0,00	0,00	0,00	0,00	125,00	0,00
2017000044 FIANÇA DEF EXPLOTACIÓ CARPA MASSATGE NRO 1 2017-20		0,00	0,00	1.401,40	0,00	0,00	0,00	0,00	0,00	0,00	0,00	0,00	1.401,40	0,00
2017000045 FIANÇA DEF EXPLOTACIÓ CARPA MASSATGES NR 2 2017-20		0,00	0,00	1.110,00	0,00	0,00	0,00	0,00	0,00	0,00	0,00	0,00	1.110,00	0,00
2017000046 FIANÇA DEF 5% COSTES CARPA MASSATGES NRO 1 2017-20		0,00	0,00	749,00	0,00	0,00	0,00	0,00	0,00	0,00	0,00	0,00	749,00	0,00
2017000047 FIANÇA DEF 5% COSTES CARPA MASSATGES NRO 2 2017-20		0,00	0,00	749,00	0,00	0,00	0,00	0,00	0,00	0,00	0,00	0,00	749,00	0,00
2017000048 AVAL REFORMA DE LA PLAÇA EDIFICI PLATJA DE MURO		0,00	0,00	8.389,84	0,00	0,00	0,00	0,00	0,00	0,00	0,00	0,00	8.389,84	0,00
2017000049 FIANÇA CONTRACTE ACTIVITATS CONDUCCIÓ GRUPS CAVALL		0,00	0,00	809,10	0,00	0,00	0,00	0,00	0,00	0,00	0,00	0,00	809,10	0,00

SITUACIÓ I MOVIMENTS DELS DEUTES a)DEUTES A COST AMORTITZAT

IDENTIFICACIÓ DEL DEUTE	T.I.E.	DEUTE A 1 GENER		CREACIONS		INTERESSOS MERITATS SEGONS T.I.E.			DIFERÈNCIES DE CANVI		DISMINUCIONS		DEUTE A 31 DESEMBRE		
		COST AMORTITZAT	INTERESSOS EXPLÍCITS	EFFECTIU	DESPESES	EXPLÍCITS	RESTA	INTERESSOS CANCEL·LATS	DEL COST AMORTITZAT	D'INTERESSOS EXPLÍCITS	VALOR COMPTABLE	RESULTAT	COST AMORTITZAT	INTERESSOS EXPLÍCITS	
2017000050 GARANTIA DEFI CONTRACTE SERVEI ATENCIÓ PSICOSOCIAL															
		0,00	0,00	726,11	0,00	0,00	0,00	0,00	0,00	0,00	0,00	0,00	0,00	726,11	0,00
2017000051 FIANÇA 5% EXPLOTACIÓ CONTRACTE MINITREN PL MURO															
		0,00	0,00	14.521,82	0,00	0,00	0,00	0,00	0,00	0,00	0,00	0,00	0,00	14.521,82	0,00
2017000052 DEV FIANÇA ZONA 1 I 2 MASSATGES CONSTITUÏDA 2015															
		0,00	0,00	549,00	0,00	0,00	0,00	0,00	0,00	0,00	549,00	0,00	0,00	0,00	0,00
TOTAL		171.462,65	0,00	508.900,16	0,00	0,00	0,00	0,00	0,00	0,00	186.076,59	0,00	0,00	494.286,22	0,00

f) Deutes a valor raonable

SITUACIÓ I MOVIMENTS DELS DEUTES b)DEUTES A VALOR RAONABLE

IDENTIFICACIÓ DEL DEUTE	DEUTE A 1 GENER		CREACIONS		DIFERÈNCIES DE CANVI				DEUTE A 31 DESEMBRE			
	VALOR EX-CUPÓ	INTERESSOS EXPLÍCITS	EFFECTIU	DESPESES	INTERESSOS MERITATS	INTERESSOS CANCEL·LATS	VARIACIÓ VALOR RAONABLE	DEL VALOR EX-CUPÓ	D'INTERESSOS EXPLÍCITS	DISMINUCIONS	VALOR EX-CUPÓ	INTERESSOS EXPLÍCITS
TOTAL	0,00	0,00	0,00	0,00	0,00	0,00	0,00	0,00	0,00	0,00	0,00	0,00

g) Resum per categories

Estat resum de la conciliació entre la classificació de passius financers del balanç i les categories que s'estableixen a la norma de reconeixement i valoració número 9 de la segona part del Pla general de Comptabilitat Pública adaptat a l'Administració Local, annex a la ICAL.

SITUACIÓ I MOVIMENTS DELS DEUTES c)RESUM PER CATEGORIES

	OBLIGACIONS I ALTRES VALORS NEGOCIABLES - LLARG TERMINI		DEUTES AMB ENTITATS DE CREDIT - LLARG TERMINI		ALTRES DEUTES - LLARG TERMINI		OBLIGACIONS I ALTRES VALORS NEGOCIABLES - CURT TERMINI		DEUTES AMB ENTITATS DE CREDIT - CURT TERMINI		ALTRES DEUTES - CURT TERMINI		TOTAL	
	2017	2016	2017	2016	2017	2016	2017	2016	2017	2016	2017	2016	2017	2016
DEUTES A COST AMORTITZAT	0,00	0,00	0,00	0,00	0,00	0,00	0,00	0,00	0,00	0,00	494.286,22	171.462,65	494.286,22	171.462,65
DEUTES A VALOR RAONABLE	0,00	0,00	0,00	0,00	0,00	0,00	0,00	0,00	0,00	0,00	0,00	0,00	0,00	0,00
TOTAL	0,00	0,00	0,00	0,00	0,00	0,00	0,00	0,00	0,00	0,00	494.286,22	171.462,65	494.286,22	171.462,65

3. Línies de crèdit

Per a cada línia de crèdit, informació sobre : l'import disponible, el límit concedit, la part disposada i la comissió, en percentatge, sobre la part no disposada.

L'entitat no té línies de crèdit.

4. Informació sobre els riscos de tipus de canvi i de tipus d'interès

b) Risc de tipus de canvi

Informació sobre els deutes en moneda diferent de l'euro, agrupats per monedes.

L'entitat no té operacions amb riscos de canvi.

c) Risc de tipus d'interès

Per als passius financers a cost amortitzat, informació sobre la seva distribució entre passius a tipus d'interès fix i a tipus variable, en termes absoluts i percentuals, segons el format següent.

L'entitat no té operacions amb riscos de tipus d'interès.

5. Avals i altres garanties concedides

a) Avals concedits

No s'ha concedit cap aval

b) Avals Executats

No s'ha executat cap aval.

c) Avals reintegrats

No s'ha reintegrat cap aval.

5. Altra informació

Informació addicional a incloure, si procedeix, sobre Passius Financers referent a:

- a) L'import dels deutes amb garantia real
- b) Deutes impagats durant l'exercici i situació de l'impagament a la data de formulació dels comptes anuals

- c) Altres situacions diferents a l'impagament que hagin atorgat al prestador el drets a reclamar el pagament anticipat.
- d) Derivats financers que al tancament de l'exercici siguin passius als quals no s'apliqui la comptabilitat de cobertures, indicant els motius pels quals es manté l'instrument derivat.
- e) Qualsevol altra informació de caràcter substantiu que afecti els passius financers.

No procedeix incloure informació addicional sobre Passius Financers.

12. Cobertures comptables

Informació d'aquelles operacions a les quals es d'aplicació la norma de reconeixement i valoració número 10 de Cobertures comptables, de la segona part del pla general de comptabilitat pública adaptat a la administració local, annex a la ICAL.

En el cas que existeixin cobertures comptables s'indica la descripció detallada, la justificació de la seva aplicació, el valor comptable i tantes dades que son necessàries per identificar l'instrument de cobertura.

Aquesta entitat no té cobertures comptables.

13. Actius construïts o adquirits per a altres entitats i altres existències

Informació a nivell de partida de balanç sobre: circumstàncies que motiven les correccions valoratives per deteriorament de les existències, import dels costos capitalitzats si s'escau durant l'exercici, limitacions en la disponibilitat de les obres i altres existències per diverses causes i qualsevol circumstància de caràcter substantiu que afecti la titularitat, la disponibilitat o la valoració dels actius construïts o adquirits per a altres entitats i resta d'existències.

No s'han construïts, ni adquirits actius per a altres entitats.

14. Moneda estrangera

3. Import Global

Informació de l'import global, a nivell de partida del balanç, dels elements d'actiu i passiu expressats en moneda estrangera.

No tenim elements d'actiu i passiu expressats en moneda estrangera.

4. Import de les diferències de canvi

En el cas que existeixin diferències de canvi s'especifica el seu import en el resultat de l'exercici, presentant per separat les que provenen de transaccions que s'han liquidat al llarg del període de les que estan vives o pendents de venciment a la data de tancament de l'exercici, a excepció de les procedents dels actius i passius financers que es valorin al valor raonable amb canvis en resultats.

No tenim elements d'actiu o passiu expressats en moneda estrangera.

15. Transferències, subvencions i altres ingressos i despeses

5. Transferències i subvencions rebudes

En aquest apartat s'informa de l'import i característiques de les transferències i subvencions rebudes, l'import de les quals és significatiu, així com sobre el compliment o l'incompliment de les condicions imposades per a la percepció i el gaudi de les subvencions, el criteri d'imputació a resultats i els imports imputats.

Nom Característica	Import Rebut: Exercici N	Quantitat imputada a Resultats: Exercici N
PAR. TRIBUTS ESTAT	1.316.858,09	1.316.858,09
CAIB CONVENI PERSONES DEPENDENTS	280.798,88	280.798,88
PLA PRESTACIONS SOCIALS BÀSIQUES CIM	144.097,28	144.097,28
CAIB CORPORACIONS LOCALS LLARGA DURADA	21.600,00	21.600,00
CIM. SUPRESSIÓ BARRERES ARQ. TEATRE	137.495,30	2.729,91
CIM.VEHICLE ELECTRIC	28.446,00	1.896,40
CIM. PLA ESPECIAL D'INV. FINANC. SOSTENIBLES	279.557,76	21.029,13
IMAS. CONVENI SUPORT PSICOSOCIAL	23.210,25	23.210,25
CIM. SUBVENCIÓ DESPESES CORRENTS	30.682,44	30.682,44
CIM. MANT. I MILLORA INSTALACIONS ESPORTIVES	115.222,15	115.222,15
Total	2.377.968,15	1.958.124,53

6. Transferències i subvencions concedides

Aquest punt informa sobre l'import i les característiques de les transferències i subvencions concedides, l'import de les quals és significatiu.

Subvenció	Aplicació Pressupostària Destinatari	Finalitat	Import atorgat	Import justificat
1	3260.48901 CP Guillem Ballester i Cerdó	Ajut escolarització curs 2017-2018	22.500,00	14.319,58
2	3260.48901 CEI Sant Francesc Assís	Ajut escolarització curs 2017-2018	12.850,00	12.850,00
3	3260.48902 APA CP Guillem Ballester i Cerdó	Subvenció despeses generals curs 2016-2017	10.584,00	10.584,00
4	3260.48906 APA IES Albuhaia	Subvenció despeses generals curs 2016-2017	5.792,00	2.455,00
5	3360.78905 Parròquia Sant Joan Baptista	Despeses inversió parròquia 2017	6.250,00	6.250,00
6	3360.78904 Parròquia Sant Albert Magne	Despeses inversió parròquia 2017	6.250,00	6.250,00
7	3410.48900 CD Murense	Despeses generals 2017	11.205,80	11.205,80
8	3410.48900 Club voleibol Muro	Despeses generals 2017	7.234,35	7.234,35
9	3410.48900 Club Bàsquet Muro	Despeses generals 2017	7.942,43	7.942,43
Total			0,00	79.091,16

7. Qualsevol circumstància de caràcter substantiu

En el cas d'existir qualsevol circumstància de caràcter substantiu que afecti als ingressos o a les despeses de l'entitat, s'indica en aquest apartat. En particular, en el cas que l'entitat hagi construït o adquirit actius per altres ens públics, s'informa dels ingressos associats al contracte o acord de construcció o adquisició, l'import del qual sigui significatiu, indicant almenys l'import i característiques, així com el compliment o incompliment de les condicions imposades per a la seva obtenció.

No hi ha circumstàncies de caràcter substantiu.

16. Provisions i contingències

1. Per cada provisió reconeguda en el balanç, tret de les relatives a avals i altres garanties concedides, s'informa de:

a) Moviments de cada epígraf del balanç durant l'exercici, referit a les provisions i contingències.

Epígraf Balanç	Saldo inicial provisions	Augments provisions	Disminucions provisions	Saldo final provisions
Total	0,00	0,00	0,00	0,00

b) Altra informació referida a les provisions que permeti identificar-les.

2. Per cada tipus de passiu contingent les dades necessàries per descriure'ls com : la naturalesa, evolució previsible, els motius en el cas que no s'hagin pogut valorar i per tant registrar-se en el balanç.

3. Per cada tipus d'actiu contingent, informació sobre la seva naturalesa i l'evolució previsible, així com els factors dels quals depèn.

17. Informació sobre medi ambient

8. Obligacions reconegudes

En aquest apartat s'informa sobre les obligacions reconegudes en l'exercici amb càrrec a cada grup de programes de la política despesa 17 'Medi ambient'.

SITUACIÓ DE DESPESES. PRESSUPOST D'EXERCICI CORRENT fins 31/12/2017

Situació del pressupost de despeses. Simplificat (Per Programa: Àrea despesa + Polítiques de despesa + Grups de programes)

Prog.	Descripció	Crèdits definitius	Crèdits disponibles	Crèdits no disponibles	Saldos retencions + autoritzacions	Saldos compromesos	Obligacions reconegudes netes	Pagaments ordenats	Pagaments totals	Reintegraments	Pagaments líquids	Total pendent de pagament
170	Administració general del medi ambient.	450,00	-480,03	0,00	0,00	0,00	930,03	930,03	930,03	0,00	930,03	0,00
171	Parcs i jardins.	135.199,99	-10.454,17	0,00	0,00	6.375,03	139.279,13	139.279,13	127.978,94	0,00	127.978,94	11.300,19
172	Protecció i millora del medi ambient.	44.550,00	5.378,92	0,00	0,00	0,00	39.171,08	39.171,08	39.171,08	0,00	39.171,08	0,00
173	Manteniment de platges	735.944,03	-20.389,22	0,00	0,00	26.814,22	729.519,03	729.519,03	685.178,28	0,00	685.178,28	44.340,75
17	Medi ambient.	916.144,02	-25.944,50	0,00	0,00	33.189,25	908.899,27	908.899,27	853.258,33	0,00	853.258,33	55.640,94
1	SERVEIS PÚBLICS BÀSICS.	916.144,02	-25.944,50	0,00	0,00	33.189,25	908.899,27	908.899,27	853.258,33	0,00	853.258,33	55.640,94
	TOTAL	916.144,02	-25.944,50	0,00	0,00	33.189,25	908.899,27	908.899,27	853.258,33	0,00	853.258,33	55.640,94

4. Import beneficis fiscals per raons mediambientals

En aquest punt s'informa de l'import dels beneficis fiscals per raons mediambientals que afecten als tributs propis.

Aquesta entitat no té beneficis fiscals per raons mediambientals que afectin als tributs propis.

18. Actius en estat de venda

En el cas que l'entitat tingui actius en estat de venda amb un import significatiu, es facilita una descripció detallada dels mateixos i el seu import.

L'entitat no ha tingut actius en estat de venda amb un import significatiu.

19. Presentació per activitats del compte del resultat econòmic patrimonial

L'entitat ha optat per no presentar el compte del resultat econòmic patrimonial classificant les despeses econòmiques incloses per activitats.

20. Operacions per administració de recursos a compte d'altres ens públics

Quan l'entitat realitza operacions d'administració de recursos que comptablement es registren a través de comptes del subgrup 45 'Deutors i creditors per administració de recursos a compte d'altres ens públics', s'obté la informació dels quadres següents:

1. Obligacions derivades de la gestió

Informació per cada entitat titular i per cada un dels conceptes representatius dels recursos gestionats.

Aquesta entitat no realitza operacions d'administració de recursos d'altres ens públics.

2. Ens públics, comptes corrents en efectiu

Aquesta entitat no realitza operacions d'administració de recursos d'altres ens públics.

3. Desenvolupament de la gestió

Informació que es presenta per a cada uns dels conceptes representatius dels recursos gestionats.

Aquesta informació és obligatòria en el cas que l'entitat comptable que administra recursos per compte d'altres ens públics no hagi subministrat a les entitats titulars dels recursos, la informació necessària per que aquestes incorporin al seu pressupost totes les operacions derivades de la gestió realitzada.

h) Resum

i) Drets Anul·lats

j) Drets Cancel·lats

k) Devolucions d'ingressos

Aquesta entitat no realitza operacions d'administració de recursos d'altres ens públics.

21. Operacions no pressupostàries de tresoreria

Informació sobre les operacions no pressupostàries de tresoreria que comprenen les operacions efectuades durant l'exercici i que donen lloc al naixement o extinció de:

- Deutors i creditors que no s'imputen al pressupost de l'entitat, ni en el moment del seu naixement ni en el del seu venciment
- Partides representatives de cobraments i pagaments pendants d'aplicació definitiva, tant per operacions pressupostàries com no pressupostàries

4. Estat de deutors no pressupostaris

OPERACIONES NO PRESUP. DE TESORERÍA. ESTADO DE DEUDORES NO PRESUPUESTARIOS a 31/12/2017

DEUTORS a 31/12/2017

		Concepte						
Compte	Codi	Descripció	Saldo a 1 de gener	Modificacions saldo inicial	Càrrecs realitzats en l'exercici	Total deutors	Abonaments realitzats en l'exercici	Deutors pendents de cobrament a 31/12/2017
440	440	Deutors per IVA transferit.	17.216,24	0,00	17.614,25	34.830,49	26.860,96	7.969,53
440			17.216,24	0,00	17.614,25	34.830,49	26.860,96	7.969,53
449	4499	Altres deutors no pressupostaris	1.175,52	0,00	0,00	1.175,52	0,00	1.175,52
449			1.175,52	0,00	0,00	1.175,52	0,00	1.175,52
		TOTAL	18.391,76	0,00	17.614,25	36.006,01	26.860,96	9.145,05

5. Estat de creditors no pressupostaris

OPERACIONS NO PRESSUP. DE TRESORERIA. ESTAT DE CREDITORS NO PRESSUP. a 31/12/2017

CREDITORS a 31/12/2017

Concepte								
Compte	Codi	Descripció	Saldo a 1 de gener	Modificacions saldo inicial	Abonaments realitzats en l'exercici	Total creditors	Càrrecs realitzats en l'exercici	Creditors pnts. de pagament a 31/12/2017
419	41906	Retenció judicial d'havers	384,10	0,00	1.555,09	1.939,19	0,00	1.939,19
419	4198	Bestretes ordenades pendents de liquidar	-10.019,50	0,00	11.496,31	1.476,81	5.000,00	-3.523,19
419	4199	Altres creditors no pressupostaris	2.740,94	0,00	0,00	2.740,94	0,00	2.740,94
419			-6.894,46	0,00	13.051,40	6.156,94	5.000,00	1.156,94
475	4750	Hisenda pública, creditor per IVA.	11.203,11	0,00	16.779,08	27.982,19	19.108,85	8.873,34
475	47510	Hisenda pública, creditora per IRPF -Personal-	119.318,25	0,00	323.348,22	442.666,47	339.886,64	102.779,83
475	47511	Hisenda pública, creditora per IRPF -Professionals-	7.997,30	0,00	23.994,00	31.991,30	25.955,67	6.035,63
475			138.518,66	0,00	364.121,30	502.639,96	384.951,16	117.688,80
476	4760	Seguretat Social	11.374,22	0,00	136.365,92	147.740,14	134.562,24	13.177,90
476			11.374,22	0,00	136.365,92	147.740,14	134.562,24	13.177,90
477	4770	IVA transferit	-835,17	0,00	17.614,25	16.779,08	16.779,08	0,00
477			-835,17	0,00	17.614,25	16.779,08	16.779,08	0,00
560	560	Fiances rebudes a curt termini	171.462,65	0,00	508.900,16	680.362,81	186.076,59	494.286,22
560			171.462,65	0,00	508.900,16	680.362,81	186.076,59	494.286,22
		TOTAL	313.625,90	0,00	1.040.053,03	1.353.678,93	727.369,07	626.309,86

6. Estat de partides pendents d'aplicació

- l) Cobraments pendents d'aplicació

OPERACIONS NO PRESSUP. DE TRESORERIA. COBRAMENTS PENDENTS D'APLICACIÓ a 31/12/2017

PARTIDES PENDENTS D'APLICACIÓ. COBRAMENTS PDTS. D'APLICACIÓ a 31/12/2017

		Concepte						
Compte	Codi	Descripció	Cobraments pdts. d'aplicació a 1 de gener	Modificacions saldo inicial	Cobraments realitzats en l'exercici	Total cobraments pdts. aplicació	Cobraments aplicats en l'exercici	Cobraments pdts. d'aplicació a 31/12/2017
554	554	Cobraments pendents d'aplicació	560.896,74	0,00	3.671.989,59	4.232.886,33	3.486.529,15	746.357,18
554			560.896,74	0,00	3.671.989,59	4.232.886,33	3.486.529,15	746.357,18
		TOTAL	560.896,74	0,00	3.671.989,59	4.232.886,33	3.486.529,15	746.357,18

m) Pagaments pendents d'aplicació

OPERACIONS NO PRESSUP. DE TRESORERIA. PAGAMENTS PENDENTS D'APLICACIÓ a 31/12/2017

PARTIDES PENDENTS D'APLICACIÓ. PAGAMENTS PDTS. D'APLICACIÓ a 31/12/2017

		Concepte						
Compte	Codi	Descripció	Pagaments pdts. d'aplicació a 1 de gener	Modificacions saldo inicial	Pagaments realitzats en l'exercici	Total pagaments pdts. aplicació	Pagaments aplicats en l'exercici	Pagaments pdts. aplicació a 31/12/2017
555	555	Pagaments pendents d'aplicació	437,21	0,00	12.038,04	12.475,25	0,00	12.475,25
555			437,21	0,00	12.038,04	12.475,25	0,00	12.475,25
		TOTAL	437,21	0,00	12.038,04	12.475,25	0,00	12.475,25

22. Contractació administrativa. Procediments d'adjudicació

Informació, per tipus de contractes, sobre els imports adjudicats segons els diferents procediments establerts a la normativa vigent sobre contractació.

CONTRACTACIÓ ADMINISTRATIVA. PROCEDIMENTS D'ADJUDICACIÓ

	PROCEDIMENT OBERT			PROCEDIMENT RESTRINGIT			PROCEDIMENT NEGOCIAT			DIÀLEG COMPETITIU	ADJUDICACIÓ DIRECTA	TOTAL
	MULTIPLIC. CRITERI	ÚNIC CRITERI	TOTAL	MULTIPLIC. CRITERI	ÚNIC CRITERI	TOTAL	AMB PUBLICITAT	SENSE PUBLICITAT	TOTAL			
D'OBRES	3.605,80	0,00	3.605,80	0,00	0,00	0,00	0,00	467.895,78	467.895,78	0,00	-	472.634,11
DE SUBMINISTRAMENT	32.477,20	0,00	32.477,20	0,00	0,00	0,00	0,00	28.446,00	28.446,00	0,00	-	62.645,46
PATRIMONIALS	0,00	0,00	0,00	0,00	0,00	0,00	0,00	0,00	0,00	0,00	-	0,00
DE GESTIÓ DE SERVEIS PÚBLICS	233.561,38	0,00	233.561,38	0,00	0,00	0,00	0,00	87.264,24	87.264,24	0,00	-	320.825,62
DE SERVEIS	329.147,10	0,00	329.147,10	0,00	0,00	0,00	0,00	106.943,80	106.943,80	0,00	-	436.090,90
DE CONCESSIÓ D'OBRA PÚBLICA	0,00	0,00	0,00	0,00	0,00	0,00	0,00	0,00	0,00	0,00	-	0,00
DE COL-LABORACIÓ ENTRE EL SECTOR PÚBLIC I EL SECTOR PRIVAT	0,00	0,00	0,00	0,00	0,00	0,00	0,00	0,00	0,00	0,00	-	0,00
DE CARÀCTER ADMINISTRATIU ESPECIAL	0,00	0,00	0,00	0,00	0,00	0,00	0,00	0,00	0,00	0,00	-	0,00
ALTRES	0,00	0,00	0,00	0,00	0,00	0,00	0,00	0,00	0,00	0,00	-	2.450,00
TOTAL	598.791,48	0,00	598.791,48	0,00	0,00	0,00	0,00	690.549,82	690.549,82	0,00	-	1.294.646,09

23. Valors rebuts en dipòsit

El resum per conceptes dels valors rebuts en dipòsit durant aquest exercici, presenta el següent detall:

ESTAT DE VALORS REBUTS EN DIPÒSIT a 31/12/2017

Concepte

Codi	Descripció	Saldo a 1 de Gener	Modificacions saldo inicial	Dipòsits rebuts en l'exercici	Total dipòsits rebuts	Dipòsits cancel.lats	Dip. pdt. de devol. a 31/12/2017
F01	FIANCES REBUDES	86.570,14	0,00	207.793,93	294.364,07	154.739,05	139.625,02
F05	AVALS REBUTS	1.795.860,30	0,00	0,00	1.795.860,30	89.777,15	1.706.083,15
	TOTAL	1.882.430,44	0,00	207.793,93	2.090.224,37	244.516,20	1.845.708,17

24. Informació pressupostaria

A continuació es presenta la informació pressupostaria corresponent a aquest exercici.

24.1. Exercici corrent

1) Pressupost de despeses

a) Modificacions de crèdit

Les modificacions pressupostaries realitzades presenten el següent resum:

MODIFICACIONS DE CRÈDIT. PRESSUPOST CORRENT

Per Ap.Press. (IGAE; per orgànica/programa/econòmica)

Org.	Prog.	Econ.	Descripció	Transferències de crèdit							Baixes per anul.lació	Ajustos per pròrroga	Total modificacions	
				Crèdits extraordinaris	Suplements de crèdit	Ampliacions de crèdit	Transferències de crèdit positives	Transferències de crèdit negatives	Incorporacions de romanents de crèdit	Crèdits generats per ingressos				
01	1300	12003	SOUS DEL GRUP C1	0,00	0,00	0,00	0,00	-78.735,96	0,00	0,00	0,00	0,00	0,00	-78.735,96
01	1300	12100	COMPLEMENT DE DESTINACIÓ	0,00	0,00	0,00	0,00	-19.157,63	0,00	0,00	0,00	0,00	0,00	-19.157,63
01	1300	12101	COMPLEMENT ESPECÍFIC	0,00	0,00	0,00	0,00	-37.012,28	0,00	0,00	0,00	0,00	0,00	-37.012,28
01	1300	12103	INDEMNITZACIÓ PER RESIDÈNCIA	0,00	0,00	0,00	0,00	-1.721,70	0,00	0,00	0,00	0,00	0,00	-1.721,70
01	1300	15000	PRODUCTIVITAT	0,00	0,00	0,00	37.000,00	0,00	0,00	0,00	0,00	0,00	0,00	37.000,00
01	1300	15100	GRATIFICACIONS	0,00	0,00	0,00	8.180,82	0,00	0,00	0,00	0,00	0,00	0,00	8.180,82
01	1300	62300	MAQUINÀRIA, INSTAL. I UTILLATGE POLICIA LOCAL	0,00	0,00	0,00	11.833,23	0,00	0,00	0,00	0,00	0,00	0,00	11.833,23
01	1320	62408	ADQUISICIÓ VEHICLE POLICIA	0,00	0,00	0,00	0,00	-3.000,00	0,00	0,00	0,00	0,00	0,00	-3.000,00
01	1350	62302	ADQUISICIÓ MAQUINÀRIA, INSTAL. I UTILLATGE PR	0,00	0,00	0,00	0,00	-2.000,00	0,00	0,00	0,00	0,00	0,00	-2.000,00
01	1500	15000	PRODUCTIVITAT	0,00	0,00	0,00	6.047,82	0,00	0,00	0,00	0,00	0,00	0,00	6.047,82
01	1500	15100	GRATIFICACIONS	0,00	0,00	0,00	3.068,32	0,00	0,00	0,00	0,00	0,00	0,00	3.068,32
01	1510	22706	ESTUDIS I TREBALLS TÈCNICS	0,00	0,00	0,00	22.808,50	0,00	0,00	0,00	0,00	0,00	0,00	22.808,50
01	1510	60000	ADQUISICIÓ DE SOLARS	0,00	0,00	0,00	105.581,51	0,00	0,00	0,00	0,00	0,00	0,00	105.581,51
01	1510	60914	ALTRES INVERSIONS EN INFRAESTRUCTURES	0,00	0,00	0,00	6.591,96	0,00	0,00	0,00	0,00	0,00	0,00	6.591,96
01	1510	62402	ADQUISICIÓ VEHICLE ELÈCTRIC	0,00	0,00	0,00	0,00	-1.089,00	0,00	0,00	0,00	0,00	0,00	-1.089,00
01	1510	62700	HONORARIS REDACCIÓ PROJECTES I DIRECCIÓ OBRES	0,00	0,00	0,00	0,00	-25.000,00	0,00	0,00	0,00	0,00	0,00	-25.000,00
01	1532	21000	INFRAESTRUCTURES I BÉNS NATURALS	0,00	0,00	0,00	16.000,00	0,00	0,00	0,00	0,00	0,00	0,00	16.000,00
01	1532	60906	ALTRES INVERSIONS EN INFRAESTRUCTURES PÚBLIQU	0,00	0,00	0,00	4.632,20	0,00	0,00	0,00	0,00	0,00	0,00	4.632,20
01	1532	60912	INFRAESTRUCTURES VIES PÚBLIQUES	0,00	0,00	0,00	0,00	0,00	0,00	70.297,17	0,00	0,00	0,00	70.297,17
01	1532	61904	REPOSICIÓ VIES PÚBLIQUES	0,00	0,00	0,00	0,00	-22.000,00	0,00	0,00	0,00	0,00	0,00	-22.000,00
01	1560	13000	RETRIBUCIONS BÀSIQUES LABORAL FIX	0,00	0,00	0,00	0,00	-70.000,00	0,00	0,00	0,00	0,00	0,00	-70.000,00
01	1560	13002	ALTRES REMUNERACIONS LABORAL FIX	0,00	0,00	0,00	0,00	-21.486,19	0,00	0,00	0,00	0,00	0,00	-21.486,19
01	1610	61902	MILLORA XARXES AIGUA POTABLE I CLAVEGUERAM	0,00	0,00	0,00	106.586,43	0,00	0,00	0,00	0,00	0,00	0,00	106.586,43
01	1610	61949	MILLORES XARXES AIGUA POTABLE PLA INV. FIN. S	0,00	0,00	0,00	24.483,02	-24.483,02	0,00	0,00	0,00	0,00	0,00	0,00
01	1621	22713	SERVEIS DE RECOLLIDA I TRANSPORT DE RESIDUS S	0,00	0,00	0,00	67.002,45	0,00	0,00	0,00	0,00	0,00	0,00	67.002,45
01	1622	62100	MILLORA INFRAESTRUCTURES PARCS VERDS	0,00	0,00	0,00	0,00	-4.828,20	0,00	0,00	0,00	0,00	0,00	-4.828,20
01	1623	22715	TRACTAMENT RESIDUS SÒLIDS URBANS	0,00	0,00	0,00	100.834,01	0,00	0,00	0,00	0,00	0,00	0,00	100.834,01

MODIFICACIONS DE CRÈDIT. PRESSUPOST CORRENT

Per Ap.Press. (IGAE; per orgànica/programa/econòmica)

Org.	Prog.	Econ.	Descripció	Transferències de crèdit							Baixes per anul.lació	Ajustos per pròrroga	Total modificacions
				Crèdits extraordinaris	Suplements de crèdit	Ampliacions de crèdit	Transferències de crèdit positives	Transferències de crèdit negatives	Incorporacions de romanents de crèdit	Crèdits generats per ingressos			
01	1630	22717	SERVEI DE NETEJA VIÀRIA	0,00	0,00	0,00	18.087,38	0,00	0,00	0,00	0,00	0,00	18.087,38
01	1640	63215	REFORMA CEMENTERI	0,00	0,00	0,00	1.576,94	0,00	0,00	0,00	0,00	0,00	1.576,94
01	1650	22100	ENERGIA ELÈCTRICA	0,00	0,00	0,00	67.000,00	0,00	0,00	0,00	0,00	0,00	67.000,00
01	1650	61900	RENOVACIÓ ENLLUMENAT PÚBLIC	0,00	0,00	0,00	0,00	-20.000,00	0,00	0,00	0,00	0,00	-20.000,00
01	1710	60920	REFORMA PARCS INFANTIL	0,00	0,00	0,00	7.700,00	0,00	0,00	0,00	0,00	0,00	7.700,00
01	1720	21300	MAQUINÀRIA, INSTAL·LACIONS TÈCNiques I UTILLA	0,00	0,00	0,00	0,00	-199,00	0,00	0,00	0,00	0,00	-199,00
01	1720	62300	MAQUINÀRIA, INSTAL. I UTILLATGE POLICIA LOCAL	0,00	0,00	0,00	199,00	0,00	0,00	0,00	0,00	0,00	199,00
01	1730	62306	MAQUINÀRIA, INSTAL. I UTILLATGE PLATGES	0,00	0,00	0,00	5.400,00	0,00	0,00	0,00	0,00	0,00	5.400,00
01	2110	16000	SEGURETAT SOCIAL	0,00	0,00	0,00	0,00	-292.806,60	0,00	0,00	0,00	0,00	-292.806,60
01	2300	13000	RETRIBUCIONS BÀSIQUES LABORAL FIX	0,00	0,00	0,00	0,00	-23.400,37	0,00	0,00	0,00	0,00	-23.400,37
01	2300	62317	MAQUINÀRIA, INSTAL. I UTILLATGE SERVEIS SOCIA	0,00	0,00	0,00	0,00	-995,00	0,00	0,00	0,00	0,00	-995,00
01	2300	62402	ADQUISICIÓ VEHICLE ELÈCTRIC	0,00	0,00	0,00	995,00	0,00	0,00	0,00	0,00	0,00	995,00
01	2330	22799	ALTRES TREBALLS REALITZATS PER ALTRES EMPRESE	0,00	0,00	0,00	17.275,50	0,00	0,00	0,00	0,00	0,00	17.275,50
01	2340	62605	EQUIPAMENT INFORMÀTIC RESIDÈNCIA	0,00	0,00	0,00	5.444,00	0,00	0,00	0,00	0,00	0,00	5.444,00
01	2340	64101	Despeses en aplicacions informàtiques.	0,00	0,00	0,00	294,57	0,00	0,00	0,00	0,00	0,00	294,57
01	2350	21300	MAQUINÀRIA, INSTAL·LACIONS TÈCNiques I UTILLA	0,00	0,00	0,00	10.000,00	0,00	0,00	0,00	0,00	0,00	10.000,00
01	2350	62308	MAQUINÀRIA, INSTAL. I UTILLATGE RESIDÈNCIA	0,00	0,00	0,00	0,00	-5.738,57	0,00	0,00	0,00	0,00	-5.738,57
01	2350	63203	RESTAURACIÓ PATRIMONI	0,00	0,00	0,00	0,00	-27.275,50	0,00	0,00	0,00	0,00	-27.275,50
01	3230	62201	SUPRESSIÓ BARRERES ARQUITECTÒNIQUES EDIF. CON	0,00	0,00	0,00	0,00	-92.376,90	0,00	0,00	0,00	0,00	-92.376,90
01	3230	62315	MAQUINÀRIA, INSTAL. I UTILLATGE CENTRES ENSEN	0,00	0,00	0,00	14.916,80	0,00	0,00	0,00	0,00	0,00	14.916,80
01	3230	62510	ADQUISICIÓ MOBILIARI CENTRES ENSENYAMENT	0,00	0,00	0,00	518,36	0,00	0,00	0,00	0,00	0,00	518,36
01	3240	22609	ACTIVITATS CULTURALS I ESPORTIVES	0,00	0,00	0,00	8.551,77	0,00	0,00	0,00	0,00	0,00	8.551,77
01	3290	13100	RETRIBUCIONS BÀSIQUES LABORAL TEMPORAL	0,00	0,00	0,00	0,00	-14.403,01	0,00	0,00	0,00	0,00	-14.403,01
01	3290	22732	CLASSES ESCOLA DE MÚSICA	0,00	0,00	0,00	18.000,00	0,00	0,00	0,00	0,00	0,00	18.000,00
01	3321	62322	MAQUINÀRIA, INSTAL. I UTILLATGE ESCOLA MÚSICA	0,00	0,00	0,00	248,53	0,00	0,00	0,00	0,00	0,00	248,53
01	3340	22609	ACTIVITATS CULTURALS I ESPORTIVES	0,00	0,00	0,00	18.000,00	0,00	0,00	0,00	0,00	0,00	18.000,00
01	3350	22609	ACTIVITATS CULTURALS I ESPORTIVES	0,00	0,00	0,00	0,00	-7.366,69	0,00	0,00	0,00	0,00	-7.366,69

MODIFICACIONS DE CRÈDIT. PRESSUPOST CORRENT

Per Ap.Press. (IGAE; per orgànica/programa/econòmica)

Org.	Prog.	Econ.	Descripció	Transferències de crèdit						Crèdits generats per ingressos	Baixes per anul.lació	Ajustos per pròrroga	Total modificacions
				Crèdits extraordinaris	Suplements de crèdit	Ampliacions de crèdit	Transferències de crèdit positives	Transferències de crèdit negatives	Incorporacions de romanents de crèdit				
01	3350	63230	REFORMA TEATRE	0,00	0,00	0,00	4.916,69	0,00	0,00	0,00	0,00	0,00	4.916,69
01	3360	68900	RESTAURACIÓ QUADRES	0,00	0,00	0,00	2.646,00	0,00	0,00	0,00	0,00	0,00	2.646,00
01	3380	22609	ACTIVITATS CULTURALS I ESPORTIVES	0,00	0,00	0,00	18.000,00	0,00	0,00	0,00	0,00	0,00	18.000,00
01	3410	22609	ACTIVITATS CULTURALS I ESPORTIVES	0,00	0,00	0,00	2.102,00	0,00	0,00	0,00	0,00	0,00	2.102,00
01	3420	22100	ENERGIA ELÈCTRICA	0,00	0,00	0,00	18.000,00	0,00	0,00	0,00	0,00	0,00	18.000,00
01	4300	22100	ENERGIA ELÈCTRICA	0,00	0,00	0,00	3.500,00	0,00	0,00	0,00	0,00	0,00	3.500,00
01	4300	62327	ADQUISICIÓ DE CARPES	0,00	0,00	0,00	2.130,09	0,00	0,00	5.078,00	0,00	0,00	7.208,09
01	4300	62332	PANTALLES PROMOCIÓ TURÍSTICA	0,00	0,00	0,00	1.553,64	-1.000,00	0,00	0,00	0,00	0,00	553,64
01	4300	62607	EQUIPS INFORMÀTICS PLATJA DE MURO	0,00	0,00	0,00	0,00	-920,22	0,00	0,00	0,00	0,00	-920,22
01	4300	63207	REFORMA EDIFICI MPAL. PLATJA DE MURO	0,00	0,00	0,00	0,00	-8.100,00	0,00	0,00	0,00	0,00	-8.100,00
01	4320	22609	ACTIVITATS CULTURALS I ESPORTIVES	0,00	0,00	0,00	11.221,88	-2.130,09	0,00	0,00	0,00	0,00	9.091,79
01	9120	23000	DIETES DELS MEMBRES DELS ÒRGANS DE GOVERN	0,00	0,00	0,00	6.000,00	0,00	0,00	0,00	0,00	0,00	6.000,00
01	9200	12000	SOUS DEL GRUP A1	0,00	0,00	0,00	0,00	-13.576,22	0,00	0,00	0,00	0,00	-13.576,22
01	9200	12003	SOUS DEL GRUP C1	0,00	0,00	0,00	0,00	-7.492,29	0,00	0,00	0,00	0,00	-7.492,29
01	9200	12100	COMPLEMENT DE DESTINACIÓ	0,00	0,00	0,00	0,00	-3.651,23	0,00	0,00	0,00	0,00	-3.651,23
01	9200	12101	COMPLEMENT ESPECÍFIC	0,00	0,00	0,00	0,00	-19.854,84	0,00	0,00	0,00	0,00	-19.854,84
01	9200	12103	INDEMNITZACIÓ PER RESIDÈNCIA	0,00	0,00	0,00	0,00	-459,36	0,00	0,00	0,00	0,00	-459,36
01	9200	13000	RETRIBUCIONS BÀSIQUES LABORAL FIX	0,00	0,00	0,00	0,00	-3.714,84	0,00	0,00	0,00	0,00	-3.714,84
01	9200	15000	PRODUCTIVITAT	0,00	0,00	0,00	22.152,18	0,00	0,00	0,00	0,00	0,00	22.152,18
01	9200	15100	GRATIFICACIONS	0,00	0,00	0,00	2.600,86	0,00	0,00	0,00	0,00	0,00	2.600,86
01	9200	22607	OPOSICIONS I PROVES SELECTIVES	0,00	0,00	0,00	3.714,84	0,00	0,00	0,00	0,00	0,00	3.714,84
01	9200	22736	GESTIÓ NÒMINES I SEGURETAT SOCIAL	0,00	0,00	0,00	24.103,20	0,00	0,00	0,00	0,00	0,00	24.103,20
01	9330	63202	REFORMA LOCAL 3a EDAT	0,00	0,00	0,00	17.103,07	0,00	0,00	0,00	0,00	0,00	17.103,07
01	9330	63229	CONSTRUCCIÓ ARXIU MUNICIPAL	0,00	0,00	0,00	1.372,14	0,00	0,00	0,00	0,00	0,00	1.372,14
TOTAL				0,00	0,00	0,00	855.974,71	-855.974,71	0,00	75.375,17	0,00	0,00	75.375,17

b) Romanents de crèdit

Els romanents de crèdit del pressupost son:

ROMANENT DE CRÈDIT

Exer.	Org.	Prog.	Econ.	Sp.	Descripció	Romanents compromesos			Romanents no compromesos		
						Incorporables	No Incorp.	TOTAL	Incorporables	No Incorp.	TOTAL
2017	01	0110	31000	01	INTERESSOS	0,00	0,00	0,00	0,00	100,00	100,00
2017	01	0110	31100	01	DESPESES DE FORMALITZACIÓ, MODIFICAC	0,00	0,00	0,00	0,00	100,00	100,00
2017	01	0110	31900	01	ALTRES DESPESES FINANCERES DE PRÉSTE	0,00	0,00	0,00	0,00	-128,59	-128,59
2017	01	1300	12001	01	SOUS DEL GRUP A2	0,00	0,00	0,00	0,00	-106,91	-106,91
2017	01	1300	12003	01	SOUS DEL GRUP C1	0,00	0,00	0,00	0,00	13.450,21	13.450,21
2017	01	1300	12004	01	SOUS DEL GRUP C2	0,00	0,00	0,00	0,00	-11.299,67	-11.299,67
2017	01	1300	12006	01	TRIENNIS	0,00	0,00	0,00	0,00	3.462,47	3.462,47
2017	01	1300	12100	01	COMPLEMENT DE DESTINACIÓ	0,00	0,00	0,00	0,00	7.664,93	7.664,93
2017	01	1300	12103	01	INDEMNITZACIÓ PER RESIDÈNCIA	0,00	0,00	0,00	0,00	4.294,31	4.294,31
2017	01	1300	15000	01	PRODUCTIVITAT	0,00	0,00	0,00	0,00	6.876,86	6.876,86
2017	01	1300	15100	01	GRATIFICACIONS	0,00	0,00	0,00	0,00	-782,96	-782,96
2017	01	1300	16200	01	FORMACIÓ I PERFECCIONAMENT DEL PERSO	0,00	0,00	0,00	0,00	-988,81	-988,81
2017	01	1300	20000	01	ARRENDAMENT DE TERRENYS I BÉNS NATUR	0,00	0,00	0,00	0,00	1.100,00	1.100,00
2017	01	1300	21300	01	MAQUINÀRIA, INSTAL·LACIONS TÈCNIQUES	0,00	0,00	0,00	0,00	68,24	68,24
2017	01	1300	21500	01	MOBILIARI	0,00	0,00	0,00	0,00	100,00	100,00
2017	01	1300	21600	01	EQUIPS PER A PROCESSOS D'INFORMACIÓ	0,00	0,00	0,00	0,00	100,00	100,00
2017	01	1300	22000	01	MATERIAL OFICINA ORDINARI NO INVENTA	0,00	0,00	0,00	0,00	-73,74	-73,74
2017	01	1300	22001	01	PREMSA, REVISTES, LLIBRES I ALTRES P	0,00	0,00	0,00	0,00	100,00	100,00
2017	01	1300	22002	01	MATERIAL INFORMÀTIC NO INVENTARIABLE	0,00	0,00	0,00	0,00	-298,73	-298,73
2017	01	1300	22601	01	ATENCIONS PROTOCOL·LÀRIES I REPRESEN	0,00	0,00	0,00	0,00	4,89	4,89
2017	01	1300	23020	01	DIETES DEL PERSONAL NO DIRECTIU	0,00	0,00	0,00	0,00	1.000,00	1.000,00
2017	01	1300	23120	01	LOCOMOCIÓ DEL PERSONAL NO DIRECTIU	0,00	0,00	0,00	0,00	100,00	100,00
2017	01	1300	23300	01	ALTRES INDEMNITZACIONS	0,00	0,00	0,00	0,00	100,00	100,00
2017	01	1300	62300	01	MAQUINÀRIA, INSTAL. I UTILLATGE POLI	0,00	0,00	0,00	0,00	88,07	88,07
2017	01	1300	62500	01	ADQUISICIÓ MOBILIARI POLICIA LOCAL	0,00	0,00	0,00	0,00	1.471,83	1.471,83
2017	01	1300	62600	01	EQUIPAMENT INFORMÀTIC POLICIA LOCAL	0,00	0,00	0,00	0,00	270,00	270,00
2017	01	1320	20300	01	ARRENDAMENTS DE MAQUINÀRIA, INSTAL·L	0,00	0,00	0,00	0,00	479,68	479,68
2017	01	1320	21300	01	MAQUINÀRIA, INSTAL·LACIONS TÈCNIQUES	0,00	0,00	0,00	0,00	-556,55	-556,55
2017	01	1320	21400	01	ELEMENTS DE TRANSPORT	0,00	0,00	0,00	0,00	3.429,28	3.429,28
2017	01	1320	22103	01	COMBUSTIBLES I CARBURANTS	0,00	0,00	0,00	0,00	2.477,20	2.477,20
2017	01	1320	22104	01	VESTUARI	0,00	0,00	0,00	0,00	18.343,68	18.343,68
2017	01	1320	22105	01	PRODUCTES ALIMENTARIS	0,00	0,00	0,00	0,00	-652,94	-652,94

ROMANENT DE CRÈDIT

Exer.	Org.	Prog.	Econ.	Sp.	Descripció	Romanents compromesos			Romanents no compromesos		
						Incorporables	No Incorp.	TOTAL	Incorporables	No Incorp.	TOTAL
2017	01	1320	22110	01	PRODUCTES DE NETEJA I AGENÇAMENT	0,00	0,00	0,00	0,00	-166,44	-166,44
2017	01	1320	22112	01	MATERIAL ELECTRÒNIC, ELÈCTRIC I DE T	0,00	0,00	0,00	0,00	2.165,55	2.165,55
2017	01	1320	22400	01	PRIMES D'ASSEGURANCES	0,00	0,00	0,00	0,00	-602,29	-602,29
2017	01	1320	22699	01	ALTRES DESPESES DIVERSES	0,00	0,00	0,00	0,00	1.361,72	1.361,72
2017	01	1320	62301	01	MAQUINÀRIA, INSTAL. I UTILLATGE POLI	0,00	0,00	0,00	0,00	426,68	426,68
2017	01	1330	21000	01	INFRAESTRUCTURES I BÉNS NATURALS	0,00	0,00	0,00	0,00	-5.078,91	-5.078,91
2017	01	1330	21300	01	MAQUINÀRIA, INSTAL·LACIONS TÈCNIQUES	0,00	0,00	0,00	0,00	10.108,75	10.108,75
2017	01	1330	22199	01	ALTRES SUBMINISTRAMENTS	0,00	0,00	0,00	0,00	-1.481,33	-1.481,33
2017	01	1330	22300	01	TRANSPORTS	0,00	0,00	0,00	0,00	-7.807,87	-7.807,87
2017	01	1350	21300	01	MAQUINÀRIA, INSTAL·LACIONS TÈCNIQUES	0,00	0,00	0,00	0,00	-1.152,98	-1.152,98
2017	01	1350	21400	01	ELEMENTS DE TRANSPORT	0,00	0,00	0,00	0,00	189,95	189,95
2017	01	1350	22000	01	MATERIAL OFICINA ORDINARI NO INVENTA	0,00	0,00	0,00	0,00	100,00	100,00
2017	01	1350	22002	01	MATERIAL INFORMÀTIC NO INVENTARIABLE	0,00	0,00	0,00	0,00	-48,37	-48,37
2017	01	1350	22103	01	COMBUSTIBLES I CARBURANTS	0,00	0,00	0,00	0,00	409,32	409,32
2017	01	1350	22104	01	VESTUARI	0,00	0,00	0,00	0,00	-562,27	-562,27
2017	01	1350	22105	01	PRODUCTES ALIMENTARIS	0,00	0,00	0,00	0,00	-24,54	-24,54
2017	01	1350	22400	01	PRIMES D'ASSEGURANCES	0,00	0,00	0,00	0,00	11,67	11,67
2017	01	1350	22601	01	ATENCIIONS PROTOCOL·LÀRIES I REPRESEN	0,00	0,00	0,00	0,00	395,47	395,47
2017	01	1500	12000	01	SOUS DEL GRUP A1	0,00	0,00	0,00	0,00	4.881,04	4.881,04
2017	01	1500	12001	01	SOUS DEL GRUP A2	0,00	0,00	0,00	0,00	-256,90	-256,90
2017	01	1500	12003	01	SOUS DEL GRUP C1	0,00	0,00	0,00	0,00	-161,70	-161,70
2017	01	1500	12004	01	SOUS DEL GRUP C2	0,00	0,00	0,00	0,00	-486,57	-486,57
2017	01	1500	12006	01	TRIENNIS	0,00	0,00	0,00	0,00	-1.497,12	-1.497,12
2017	01	1500	12100	01	COMPLEMENT DE DESTINACIÓ	0,00	0,00	0,00	0,00	2.306,95	2.306,95
2017	01	1500	12101	01	COMPLEMENT ESPECÍFIC	0,00	0,00	0,00	0,00	2.127,19	2.127,19
2017	01	1500	12103	01	INDEMNITZACIÓ PER RESIDÈNCIA	0,00	0,00	0,00	0,00	308,30	308,30
2017	01	1500	15000	01	PRODUCTIVITAT	0,00	0,00	0,00	0,00	5.813,43	5.813,43
2017	01	1500	15100	01	GRATIFICACIONS	0,00	0,00	0,00	0,00	-3.959,51	-3.959,51
2017	01	1500	16200	01	FORMACIÓ I PERFECCIONAMENT DEL PERSO	0,00	0,00	0,00	0,00	1.500,00	1.500,00
2017	01	1500	21400	01	ELEMENTS DE TRANSPORT	0,00	0,00	0,00	0,00	210,22	210,22
2017	01	1500	22001	01	PREMSA, REVISTES, LLIBRES I ALTRES P	0,00	0,00	0,00	0,00	50,00	50,00
2017	01	1500	22103	01	COMBUSTIBLES I CARBURANTS	0,00	0,00	0,00	0,00	406,50	406,50
2017	01	1500	22400	01	PRIMES D'ASSEGURANCES	0,00	0,00	0,00	0,00	-286,25	-286,25
2017	01	1500	22707	01	ASSESSORAMENT EN MATÈRIA D'ACTIVITAT	0,00	0,00	0,00	0,00	957,88	957,88
2017	01	1500	22710	01	ASSESSORAMENT JURÍDIC URBANÍSTIC	0,00	0,00	0,00	0,00	3.000,00	3.000,00
2017	01	1500	23120	01	LOCOMOCIÓ DEL PERSONAL NO DIRECTIU	0,00	0,00	0,00	0,00	48,16	48,16

ROMANENT DE CRÈDIT

Exer.	Org.	Prog.	Econ.	Sp.	Descripció	Romanents compromesos			Romanents no compromesos		
						Incorporables	No Incorp.	TOTAL	Incorporables	No Incorp.	TOTAL
2017	01	1510	22104	01	VESTUARI	0,00	0,00	0,00	0,00	-76,61	-76,61
2017	01	1510	22611	01	REGISTRE DE LA PROPIETAT	0,00	0,00	0,00	0,00	-242,30	-242,30
2017	01	1510	22706	01	ESTUDIS I TREBALLS TÈCNICS	0,00	0,00	0,00	0,00	14.879,51	14.879,51
2017	01	1510	22758	01	EXECUCIÓ SUBSIDIÀRIA A CÀRREC AJUNTA	0,00	0,00	0,00	0,00	30.000,00	30.000,00
2017	01	1510	60914	01	ALTRES INVERSIONS EN INFRAESTRUCTURE	0,00	0,00	0,00	0,00	500,00	500,00
2017	01	1510	62402	01	ADQUISICIÓ VEHICLE ELECTRIC	0,00	0,00	0,00	0,00	449,26	449,26
2017	01	1510	78900	01	AJUT JOVES ADQUISICIÓ PRIMER HABITAT	0,00	0,00	0,00	0,00	14.637,50	14.637,50
2017	01	1532	21000	01	INFRAESTRUCTURES I BÉNS NATURALS	0,00	0,00	0,00	0,00	25.876,76	25.876,76
2017	01	1532	60906	01	ALTRES INVERSIONS EN INFRAESTRUCTURE	0,00	0,00	0,00	0,00	4.632,20	4.632,20
2017	01	1532	60912	01	INFRAESTRUCTURES VIES PÚBLIQUES	0,00	0,00	0,00	0,00	31.577,47	31.577,47
2017	01	1532	60913	01	ADQUISICIÓ MOBILIARI URBÀ	0,00	0,00	0,00	0,00	15.753,28	15.753,28
2017	01	1532	61904	01	REPOSICIÓ VIES PÚBLIQUES	0,00	0,00	0,00	0,00	41.951,68	41.951,68
2017	01	1560	13000	01	RETRIBUCIONS BÀSIQUES LABORAL FIX	0,00	0,00	0,00	0,00	22.028,46	22.028,46
2017	01	1560	13001	01	HORES EXTRAORDINÀRIES LABORAL FIX	0,00	0,00	0,00	0,00	4.256,86	4.256,86
2017	01	1560	13100	01	RETRIBUCIONS BÀSIQUES LABORAL TEMPOR	0,00	0,00	0,00	0,00	-41.244,96	-41.244,96
2017	01	1560	13101	01	HORES EXTRAORDINÀRIES LABORAL TEMPOR	0,00	0,00	0,00	0,00	-1.107,08	-1.107,08
2017	01	1560	13102	01	ALTRES REMUNERACIONS LABORAL TEMPORA	0,00	0,00	0,00	0,00	-16.672,83	-16.672,83
2017	01	1560	20300	01	ARRENDAMENTS DE MAQUINÀRIA, INSTAL·L	0,00	0,00	0,00	0,00	1.942,35	1.942,35
2017	01	1560	21300	01	MAQUINÀRIA, INSTAL·LACIONS TÈCNiques	0,00	0,00	0,00	0,00	-16.520,24	-16.520,24
2017	01	1560	21400	01	ELEMENTS DE TRANSPORT	0,00	0,00	0,00	0,00	-3.888,53	-3.888,53
2017	01	1560	21500	01	MOBILIARI	0,00	0,00	0,00	0,00	-125,67	-125,67
2017	01	1560	22000	01	MATERIAL OFICINA ORDINARI NO INVENTA	0,00	0,00	0,00	0,00	53,90	53,90
2017	01	1560	22100	01	ENERGIA ELÈCTRICA	0,00	0,00	0,00	0,00	387,62	387,62
2017	01	1560	22103	01	COMBUSTIBLES I CARBURANTS	0,00	0,00	0,00	0,00	1.720,59	1.720,59
2017	01	1560	22104	01	VESTUARI	0,00	0,00	0,00	0,00	-3.963,33	-3.963,33
2017	01	1560	22105	01	PRODUCTES ALIMENTARIS	0,00	0,00	0,00	0,00	-118,54	-118,54
2017	01	1560	22110	01	PRODUCTES DE NETEJA I AGENÇAMENT	0,00	0,00	0,00	0,00	-4.021,35	-4.021,35
2017	01	1560	22199	01	ALTRES SUBMINISTRAMENTS	0,00	0,00	0,00	0,00	-259,96	-259,96
2017	01	1560	22300	01	TRANSPORTS	0,00	0,00	0,00	0,00	-591,76	-591,76
2017	01	1560	22400	01	PRIMES D'ASSEGURANCES	0,00	0,00	0,00	0,00	39,68	39,68
2017	01	1560	22601	01	ATENCIONS PROTOCOL·LÀRIES I REPRESENT	0,00	0,00	0,00	0,00	171,50	171,50
2017	01	1560	22706	01	ESTUDIS I TREBALLS TÈCNICS	0,00	0,00	0,00	0,00	100,00	100,00
2017	01	1560	22750	01	SERVEI MANTENIMENT PLATJA DE MURO	0,00	0,00	0,00	0,00	-84,08	-84,08
2017	01	1560	62303	01	MAQUINÀRIA, INSTAL·L I UTILLATGE BRIG	0,00	0,00	0,00	0,00	662,84	662,84
2017	01	1600	20000	01	ARRENDAMENT DE TERRENYS I BÉNS NATUR	0,00	0,00	0,00	0,00	97,61	97,61
2017	01	1600	21000	01	INFRAESTRUCTURES I BÉNS NATURALS	535,00	0,00	535,00	0,00	-29.244,49	-29.244,49
2017	01	1600	22100	01	ENERGIA ELÈCTRICA	0,00	0,00	0,00	0,00	-656,86	-656,86

ROMANENT DE CRÈDIT

Exer.	Org.	Prog.	Econ.	Sp.	Descripció	Romanents compromesos			Romanents no compromesos		
						Incorporables	No Incorp.	TOTAL	Incorporables	No Incorp.	TOTAL
2017	01	1600	22711	01	MANTENIMENT ESTACIONS BOMBEIG PLATJA	6.490,75	0,00	6.490,75	0,00	-4.322,35	-4.322,35
2017	01	1600	22745	01	MANTENIMENT I NETEJA XARXA AIGÜES RE	4.411,49	0,00	4.411,49	0,00	5.754,14	5.754,14
2017	01	1610	21000	01	INFRAESTRUCTURES I BÈNS NATURALS	0,00	0,00	0,00	0,00	1.000,00	1.000,00
2017	01	1610	22501	01	TRIBUTS DE LES COMUNITATS AUTÒNOMES	0,00	0,00	0,00	0,00	26.031,31	26.031,31
2017	01	1610	22706	01	ESTUDIS I TREBALLS TÈCNICS	3.033,30	0,00	3.033,30	0,00	-3.033,30	-3.033,30
2017	01	1610	61902	01	MILLORA XARXES AIGUA POTABLE I CLAVE	9.664,97	0,00	9.664,97	0,00	1.616,89	1.616,89
2017	01	1610	61949	01	MILLORES XARXES AIGUA POTABLE PLA IN	0,00	0,00	0,00	33,01	0,00	33,01
2017	01	1620	13000	01	RETRIBUCIONS BÀSIQUES LABORAL FIX	0,00	0,00	0,00	0,00	-28,12	-28,12
2017	01	1620	13001	01	HORES EXTRAORDINÀRIES LABORAL FIX	0,00	0,00	0,00	0,00	24,89	24,89
2017	01	1620	13002	01	ALTRES REMUNERACIONS LABORAL FIX	0,00	0,00	0,00	0,00	25,99	25,99
2017	01	1620	21300	01	MAQUINÀRIA, INSTAL·LACIONS TÈCNiques	0,00	0,00	0,00	0,00	2.682,58	2.682,58
2017	01	1620	22000	01	MATERIAL OFICINA ORDINARI NO INVENTA	0,00	0,00	0,00	0,00	-16,00	-16,00
2017	01	1620	22100	01	ENERGIA ELÈCTRICA	0,00	0,00	0,00	0,00	-72,40	-72,40
2017	01	1620	22104	01	VESTUARI	0,00	0,00	0,00	0,00	100,00	100,00
2017	01	1620	22105	01	PRODUCTES ALIMENTARIS	0,00	0,00	0,00	0,00	600,00	600,00
2017	01	1620	22110	01	PRODUCTES DE NETEJA I AGENÇAMENT	0,00	0,00	0,00	0,00	289,00	289,00
2017	01	1620	22199	01	ALTRES SUBMINISTRAMENTS	0,00	0,00	0,00	0,00	800,00	800,00
2017	01	1620	22300	01	TRANSPORTS	0,00	0,00	0,00	0,00	-6.217,51	-6.217,51
2017	01	1620	22602	01	PUBLICITAT I PROPAGANDA	0,00	0,00	0,00	0,00	-8.565,45	-8.565,45
2017	01	1620	22700	01	NETEJA I AGENÇAMENT	0,00	0,00	0,00	0,00	-1.936,00	-1.936,00
2017	01	1620	22706	01	ESTUDIS I TREBALLS TÈCNICS	7.865,00	0,00	7.865,00	0,00	-19.626,50	-19.626,50
2017	01	1621	22300	01	TRANSPORTS	0,00	0,00	0,00	0,00	-2.574,56	-2.574,56
2017	01	1621	22713	01	SERVEIS DE RECOLLIDA I TRANSPORT DE	0,00	0,00	0,00	0,00	5.843,94	5.843,94
2017	01	1621	22714	01	SERVEI DE PESATGE AUTOMÀTIC RR GENER	0,00	0,00	0,00	0,00	104,48	104,48
2017	01	1621	22754	01	SERVEI RECOLLIDA SELECTIVA	0,00	0,00	0,00	0,00	-18.045,16	-18.045,16
2017	01	1622	22602	01	PUBLICITAT I PROPAGANDA	0,00	0,00	0,00	0,00	1.117,34	1.117,34
2017	01	1622	62100	01	MILLORA INFRAESTRUCTURES PARCS VERDS	0,00	0,00	0,00	0,00	15.171,80	15.171,80
2017	01	1622	62902	01	CONTENIDORS DE FEMS	0,00	0,00	0,00	0,00	2.000,00	2.000,00
2017	01	1623	22715	01	TRACTAMENT RESIDUS SÒLIDS URBANS	0,00	0,00	0,00	58.806,57	-8.805,15	50.001,42
2017	01	1623	22716	01	TRACTAMENT RESIDUS PUNT VERD	0,00	0,00	0,00	0,00	-26.756,55	-26.756,55
2017	01	1630	22717	01	SERVEI DE NETEJA VIÀRIA	0,00	0,00	0,00	0,00	20.038,82	20.038,82
2017	01	1640	13000	01	RETRIBUCIONS BÀSIQUES LABORAL FIX	0,00	0,00	0,00	0,00	-175,10	-175,10
2017	01	1640	13001	01	HORES EXTRAORDINÀRIES LABORAL FIX	0,00	0,00	0,00	0,00	-326,22	-326,22
2017	01	1640	13002	01	ALTRES REMUNERACIONS LABORAL FIX	0,00	0,00	0,00	0,00	72,57	72,57
2017	01	1640	20300	01	ARRENDAMENTS DE MAQUINÀRIA, INSTAL·L	0,00	0,00	0,00	0,00	1.218,49	1.218,49
2017	01	1640	21200	01	EDIFICIS I ALTRES CONSTRUCCIONS	0,00	0,00	0,00	0,00	13.083,47	13.083,47

ROMANENT DE CRÈDIT

Exer.	Org.	Prog.	Econ.	Sp.	Descripció	Romanents compromesos			Romanents no compromesos		
						Incorporables	No Incorp.	TOTAL	Incorporables	No Incorp.	TOTAL
2017	01	1640	21300	01	MAQUINÀRIA, INSTAL·LACIONS TÈCNIQUES	0,00	0,00	0,00	0,00	-14.056,53	-14.056,53
2017	01	1640	22100	01	ENERGIA ELÈCTRICA	0,00	0,00	0,00	0,00	-1.343,44	-1.343,44
2017	01	1640	22103	01	COMBUSTIBLES I CARBURANTS	0,00	0,00	0,00	0,00	6,54	6,54
2017	01	1640	22104	01	VESTUARI	0,00	0,00	0,00	0,00	800,00	800,00
2017	01	1640	22105	01	PRODUCTES ALIMENTARIS	0,00	0,00	0,00	0,00	-183,31	-183,31
2017	01	1640	22110	01	PRODUCTES DE NETEJA I AGENÇAMENT	0,00	0,00	0,00	0,00	562,92	562,92
2017	01	1640	22400	01	PRIMES D'ASSEGURANCES	0,00	0,00	0,00	0,00	47,92	47,92
2017	01	1640	22699	01	ALTRES DESPESES DIVERSES	0,00	0,00	0,00	0,00	2.460,80	2.460,80
2017	01	1640	22701	01	SEGURETAT	0,00	0,00	0,00	0,00	19,20	19,20
2017	01	1640	22706	01	ESTUDIS I TREBALLS TÈCNICS	0,00	0,00	0,00	0,00	-1.800,82	-1.800,82
2017	01	1650	21000	01	INFRAESTRUCTURES I BÉNS NATURALS	0,00	0,00	0,00	0,00	-13.710,75	-13.710,75
2017	01	1650	21300	01	MAQUINÀRIA, INSTAL·LACIONS TÈCNIQUES	0,00	0,00	0,00	0,00	-13.832,10	-13.832,10
2017	01	1650	22100	01	ENERGIA ELÈCTRICA	0,00	0,00	0,00	0,00	55.464,89	55.464,89
2017	01	1650	22706	01	ESTUDIS I TREBALLS TÈCNICS	0,00	0,00	0,00	0,00	-1.252,35	-1.252,35
2017	01	1650	61900	01	RENOVACIÓ ENLLUMENAT PÚBLIC	0,00	0,00	0,00	0,00	7.227,13	7.227,13
2017	01	1650	61906	01	RENOVACIÓ ENLLUMENAT PLATGES MURO	0,00	0,00	0,00	0,00	7.986,00	7.986,00
2017	01	1650	61951	01	RENOVACIÓ ENLLUMENAT PÚBLIC CARRETER	0,00	0,00	0,00	0,00	7.973,14	7.973,14
2017	01	1700	21300	01	MAQUINÀRIA, INSTAL·LACIONS TÈCNIQUES	0,00	0,00	0,00	0,00	-30,00	-30,00
2017	01	1700	22001	01	PREMSA, REVISTES, LLIBRES I ALTRES P	0,00	0,00	0,00	0,00	-396,88	-396,88
2017	01	1700	23120	01	LOCOMOCIÓ DEL PERSONAL NO DIRECTIU	0,00	0,00	0,00	0,00	-53,15	-53,15
2017	01	1710	20300	01	ARRENDAMENTS DE MAQUINÀRIA, INSTAL·L	0,00	0,00	0,00	0,00	-399,15	-399,15
2017	01	1710	21000	01	INFRAESTRUCTURES I BÉNS NATURALS	0,00	0,00	0,00	0,00	5.335,49	5.335,49
2017	01	1710	21300	01	MAQUINÀRIA, INSTAL·LACIONS TÈCNIQUES	0,00	0,00	0,00	0,00	-12.687,50	-12.687,50
2017	01	1710	22719	01	MANTENIMENT JARDINERIA PLATJA DE MUR	6.375,03	0,00	6.375,03	0,00	-8.703,41	-8.703,41
2017	01	1710	60920	01	REFORMA PARCS INFANTIL	0,00	0,00	0,00	0,00	0,40	0,40
2017	01	1710	61905	01	MILLORA REG PLATJA DE MURO	0,00	0,00	0,00	0,00	6.000,00	6.000,00
2017	01	1720	21300	01	MAQUINÀRIA, INSTAL·LACIONS TÈCNIQUES	0,00	0,00	0,00	0,00	626,61	626,61
2017	01	1720	22104	01	VESTUARI	0,00	0,00	0,00	0,00	250,00	250,00
2017	01	1720	22105	01	PRODUCTES ALIMENTARIS	0,00	0,00	0,00	0,00	300,00	300,00
2017	01	1720	22199	01	ALTRES SUBMINISTRAMENTS	0,00	0,00	0,00	0,00	-568,94	-568,94
2017	01	1720	22300	01	TRANSPORTS	0,00	0,00	0,00	0,00	-3.505,55	-3.505,55
2017	01	1720	22601	01	ATENCIONS PROTOCOL·LÀRIES I REPRESEN	0,00	0,00	0,00	0,00	500,00	500,00
2017	01	1720	22602	01	PUBLICITAT I PROPAGANDA	0,00	0,00	0,00	0,00	1.047,13	1.047,13
2017	01	1720	22606	01	REUNIONS, CONFERÈNCIES I CURSOS	0,00	0,00	0,00	0,00	-100,00	-100,00
2017	01	1720	22609	01	ACTIVITATS CULTURALS I ESPORTIVES	0,00	0,00	0,00	0,00	1.318,77	1.318,77
2017	01	1720	22706	01	ESTUDIS I TREBALLS TÈCNICS	0,00	0,00	0,00	0,00	-1.822,52	-1.822,52
2017	01	1720	22721	01	RECOLLIDA ANIMALS DOMÈSTICS ABANDONA	0,00	0,00	0,00	0,00	2.744,57	2.744,57

ROMANENT DE CRÈDIT

Exer.	Org.	Prog.	Econ.	Sp.	Descripció	Romanents compromesos			Romanents no compromesos		
						Incorporables	No Incorp.	TOTAL	Incorporables	No Incorp.	TOTAL
2017	01	1720	22730	01	MANTENIMENT SGA MEDI AMBIENT	0,00	0,00	0,00	0,00	-503,65	-503,65
2017	01	1720	22756	01	ASSESSORAMENT HORTS ECOLÒGICS	0,00	0,00	0,00	0,00	4.000,00	4.000,00
2017	01	1720	22757	01	SERVEI ESTERELITZACIÓ MOIXOS	0,00	0,00	0,00	0,00	1.092,50	1.092,50
2017	01	1730	21000	01	INFRAESTRUCTURES I BÉNS NATURALS	0,00	0,00	0,00	0,00	4.161,10	4.161,10
2017	01	1730	21300	01	MAQUINÀRIA, INSTAL·LACIONS TÈCNIQUES	0,00	0,00	0,00	0,00	5.466,49	5.466,49
2017	01	1730	21500	01	MOBILIARI	0,00	0,00	0,00	0,00	400,00	400,00
2017	01	1730	22000	01	MATERIAL OFICINA ORDINARI NO INVENTA	0,00	0,00	0,00	0,00	-9,07	-9,07
2017	01	1730	22001	01	PREMSA, REVISTES, LLIBRES I ALTRES P	0,00	0,00	0,00	0,00	100,00	100,00
2017	01	1730	22002	01	MATERIAL INFORMÀTIC NO INVENTARIABLE	0,00	0,00	0,00	0,00	-741,27	-741,27
2017	01	1730	22100	01	ENERGIA ELÈCTRICA	0,00	0,00	0,00	0,00	1.030,55	1.030,55
2017	01	1730	22104	01	VESTUARI	0,00	0,00	0,00	0,00	-854,27	-854,27
2017	01	1730	22105	01	PRODUCTES ALIMENTARIS	0,00	0,00	0,00	0,00	-3.737,28	-3.737,28
2017	01	1730	22300	01	TRANSPORTS	0,00	0,00	0,00	0,00	-1.775,35	-1.775,35
2017	01	1730	22500	01	TRIBUTS ESTATALS	0,00	0,00	0,00	0,00	3.609,36	3.609,36
2017	01	1730	22601	01	ATENCIONS PROTOCOL·LÀRIES I REPRESENTACIÓ	0,00	0,00	0,00	0,00	100,00	100,00
2017	01	1730	22602	01	PUBLICITAT I PROPAGANDA	0,00	0,00	0,00	0,00	-1.059,40	-1.059,40
2017	01	1730	22701	01	SEGURETAT	0,00	0,00	0,00	0,00	-10.471,67	-10.471,67
2017	01	1730	22706	01	ESTUDIS I TREBALLS TÈCNICS	0,00	0,00	0,00	0,00	-7.322,73	-7.322,73
2017	01	1730	22722	01	NETEJA VIES PÚBLIQUES I RETIRADA D'	7.727,83	0,00	7.727,83	0,00	-12.615,35	-12.615,35
2017	01	1730	22723	01	MANTENIMENT ABALISAMENT PLATJA DE MU	0,00	0,00	0,00	0,00	30,16	30,16
2017	01	1730	22724	01	SERVEIS VIGILÀNCIA I SOCORRISME PLAT	19.086,39	0,00	19.086,39	0,00	30,20	30,20
2017	01	1730	62306	01	AQUISICIÓ MAQUINÀRIA, INST. I UTILLA	0,00	0,00	0,00	0,00	3.118,02	3.118,02
2017	01	1730	62307	01	ABALISAMENT PLATJA DE MURO	0,00	0,00	0,00	0,00	134,82	134,82
2017	01	1730	62319	01	ADECUACIÓ TORRES DE VIGILANCIA	0,00	0,00	0,00	0,00	4,38	4,38
2017	01	1730	62501	01	ADQUISICIÓ MOBILIARI PLATGES	0,00	0,00	0,00	0,00	1,09	1,09
2017	01	1730	62601	01	EQUIPAMENT INFORMÀTIC PLATGES	0,00	0,00	0,00	0,00	11,00	11,00
2017	01	2110	16008	01	ASSISTÈNCIA MÈDICO FARMACÈUTICA	0,00	0,00	0,00	0,00	3.820,87	3.820,87
2017	01	2210	16204	01	ACCIÓ SOCIAL	0,00	0,00	0,00	0,00	1.369,46	1.369,46
2017	01	2300	12001	01	SOUS DEL GRUP A2	0,00	0,00	0,00	0,00	-69,98	-69,98
2017	01	2300	12006	01	TRIENNIS	0,00	0,00	0,00	0,00	14,74	14,74
2017	01	2300	12100	01	COMPLEMENT DE DESTINACIÓ	0,00	0,00	0,00	0,00	31,09	31,09
2017	01	2300	12101	01	COMPLEMENT ESPECÍFIC	0,00	0,00	0,00	0,00	14,92	14,92
2017	01	2300	12103	01	INDEMNITZACIÓ PER RESIDÈNCIA	0,00	0,00	0,00	0,00	5,19	5,19
2017	01	2300	13001	01	HORES EXTRAORDINÀRIES LABORAL FIX	0,00	0,00	0,00	0,00	49,79	49,79
2017	01	2300	13002	01	ALTRES REMUNERACIONS LABORAL FIX	0,00	0,00	0,00	0,00	752,96	752,96
2017	01	2300	13100	01	RETRIBUCIONS BÀSIQUES LABORAL TEMPOR	0,00	0,00	0,00	0,00	-2.699,51	-2.699,51

ROMANENT DE CRÈDIT

Exer.	Org.	Prog.	Econ.	Sp.	Descripció	Romanents compromesos			Romanents no compromesos		
						Incorporables	No Incorp.	TOTAL	Incorporables	No Incorp.	TOTAL
2017	01	2300	13102	01	ALTRES REMUNERACIONS LABORAL TEMPORA	0,00	0,00	0,00	0,00	-601,77	-601,77
2017	01	2300	15000	01	PRODUCTIVITAT	0,00	0,00	0,00	0,00	98,56	98,56
2017	01	2300	15100	01	GRATIFICACIONS	0,00	0,00	0,00	0,00	98,71	98,71
2017	01	2300	16200	01	FORMACIÓ I PERFECCIONAMENT DEL PERSO	0,00	0,00	0,00	0,00	1.262,50	1.262,50
2017	01	2300	21300	01	MAQUINÀRIA, INSTAL·LACIONS TÈCNiques	0,00	0,00	0,00	0,00	2.627,96	2.627,96
2017	01	2300	21500	01	MOBILIARI	0,00	0,00	0,00	0,00	100,00	100,00
2017	01	2300	21600	01	EQUIPS PER A PROCESSOS D'INFORMACIÓ	0,00	0,00	0,00	0,00	50,00	50,00
2017	01	2300	22000	01	MATERIAL OFICINA ORDINARI NO INVENTA	0,00	0,00	0,00	0,00	-163,36	-163,36
2017	01	2300	22002	01	MATERIAL INFORMÀTIC NO INVENTARIABLE	0,00	0,00	0,00	0,00	42,17	42,17
2017	01	2300	22100	01	ENERGIA ELÈCTRICA	0,00	0,00	0,00	0,00	846,25	846,25
2017	01	2300	22110	01	PRODUCTES DE NETEJA I AGENÇAMENT	0,00	0,00	0,00	0,00	36,44	36,44
2017	01	2300	22199	01	ALTRES SUBMINISTRAMENTS	0,00	0,00	0,00	0,00	-49,50	-49,50
2017	01	2300	22601	01	ATENCIONS PROTOCOL·LÀRIES I REPRESEN	0,00	0,00	0,00	0,00	-600,60	-600,60
2017	01	2300	23120	01	LOCOMOCIÓ DEL PERSONAL NO DIRECTIU	0,00	0,00	0,00	0,00	50,08	50,08
2017	01	2300	62317	01	MAQUINÀRIA, INSTAL. I UTILLATGE SERV	0,00	0,00	0,00	0,00	2.505,00	2.505,00
2017	01	2300	62502	01	ADQUISICIÓ MOBILIARI SERVEIS SOCIALS	0,00	0,00	0,00	0,00	100,00	100,00
2017	01	2300	62602	01	EQUIPAMENT INFORMÀTIC SERVEIS SOCIAL	0,00	0,00	0,00	0,00	800,00	800,00
2017	01	2310	22104	01	VESTUARI	0,00	0,00	0,00	0,00	100,00	100,00
2017	01	2310	22105	01	PRODUCTES ALIMENTARIS	0,00	0,00	0,00	0,00	3.227,35	3.227,35
2017	01	2310	22106	01	PRODUCTES FARMACÈUTICS I MATERIAL SA	0,00	0,00	0,00	0,00	100,00	100,00
2017	01	2310	22300	01	TRANSPORTS	0,00	0,00	0,00	0,00	1.663,09	1.663,09
2017	01	2310	22609	01	ACTIVITATS CULTURALS I ESPORTIVES	0,00	0,00	0,00	0,00	-6.021,40	-6.021,40
2017	01	2310	22706	01	ESTUDIS I TREBALLS TÈCNICS	0,00	0,00	0,00	0,00	1.790,00	1.790,00
2017	01	2310	22741	01	ASSISTÈNCIA I REHABILITACIÓ DE TOXIC	0,00	0,00	0,00	0,00	1.714,97	1.714,97
2017	01	2310	22751	01	SERVEIS DE REFORÇ ESCOLAR	0,00	0,00	0,00	0,00	3.006,86	3.006,86
2017	01	2310	22761	01	SERVEI SUPORT PSICOSOCIAL	0,00	0,00	0,00	0,00	-732,34	-732,34
2017	01	2310	22762	01	SERVEI MEDIACIÓ CULTURAL	1.754,81	0,00	1.754,81	0,00	432,00	432,00
2017	01	2310	48900	01	TC A FAMÍLIES I INSTITUCIONS SENSE À	0,00	0,00	0,00	0,00	34.160,00	34.160,00
2017	01	2330	13100	01	RETRIBUCIONS BÀSIQUES LABORAL TEMPOR	0,00	0,00	0,00	0,00	13.402,50	13.402,50
2017	01	2330	13101	01	HORES EXTRAORDINÀRIES LABORAL TEMPOR	0,00	0,00	0,00	0,00	-691,16	-691,16
2017	01	2330	13102	01	ALTRES REMUNERACIONS LABORAL TEMPORA	0,00	0,00	0,00	0,00	3.268,45	3.268,45
2017	01	2330	16200	01	FORMACIÓ I PERFECCIONAMENT DEL PERSO	0,00	0,00	0,00	0,00	50,00	50,00
2017	01	2330	21400	01	ELEMENTS DE TRANSPORT	0,00	0,00	0,00	0,00	968,59	968,59
2017	01	2330	22103	01	COMBUSTIBLES I CARBURANTS	0,00	0,00	0,00	0,00	246,13	246,13
2017	01	2330	22104	01	VESTUARI	0,00	0,00	0,00	0,00	300,00	300,00
2017	01	2330	22106	01	PRODUCTES FARMACÈUTICS I MATERIAL SA	0,00	0,00	0,00	0,00	310,85	310,85
2017	01	2330	22726	01	SERVEIS DE TELEASSISTÈNCIA	0,00	0,00	0,00	0,00	238,74	238,74

ROMANENT DE CRÈDIT

Exer.	Org.	Prog.	Econ.	Sp.	Descripció	Romanents compromesos			Romanents no compromesos		
						Incorporables	No Incorp.	TOTAL	Incorporables	No Incorp.	TOTAL
2017	01	2330	22799	01	ALTRES TREBALLS REALITZATS PER ALTRE	292,00	0,00	292,00	0,00	-3.778,00	-3.778,00
2017	01	2330	23120	01	LOCOMOCIÓ DEL PERSONAL NO DIRECTIU	0,00	0,00	0,00	0,00	660,00	660,00
2017	01	2340	13000	01	RETRIBUCIONS BÀSIQUES LABORAL FIX	0,00	0,00	0,00	0,00	18.936,30	18.936,30
2017	01	2340	13001	01	HORES EXTRAORDINÀRIES LABORAL FIX	0,00	0,00	0,00	0,00	-3.159,28	-3.159,28
2017	01	2340	13002	01	ALTRES REMUNERACIONS LABORAL FIX	0,00	0,00	0,00	0,00	4.752,97	4.752,97
2017	01	2340	13100	01	RETRIBUCIONS BÀSIQUES LABORAL TEMPOR	0,00	0,00	0,00	0,00	24.841,48	24.841,48
2017	01	2340	13101	01	HORES EXTRAORDINÀRIES LABORAL TEMPOR	0,00	0,00	0,00	0,00	4.809,99	4.809,99
2017	01	2340	13102	01	ALTRES REMUNERACIONS LABORAL TEMPORA	0,00	0,00	0,00	0,00	8.719,91	8.719,91
2017	01	2340	16200	01	FORMACIÓ I PERFECCIONAMENT DEL PERSO	0,00	0,00	0,00	0,00	-74,36	-74,36
2017	01	2340	20300	01	ARRENDAMENTS DE MAQUINÀRIA, INSTAL·L	0,00	0,00	0,00	0,00	992,11	992,11
2017	01	2340	21300	01	MAQUINÀRIA, INSTAL·LACIONS TÈCNiques	0,00	0,00	0,00	0,00	1.500,00	1.500,00
2017	01	2340	21500	01	MOBILIARI	0,00	0,00	0,00	0,00	600,00	600,00
2017	01	2340	21600	01	EQUIPS PER A PROCESSOS D'INFORMACIÓ	0,00	0,00	0,00	0,00	403,20	403,20
2017	01	2340	22000	01	MATERIAL OFICINA ORDINARI NO INVENTA	0,00	0,00	0,00	0,00	25,87	25,87
2017	01	2340	22002	01	MATERIAL INFORMÀTIC NO INVENTARIABLE	0,00	0,00	0,00	0,00	70,69	70,69
2017	01	2340	22799	01	ALTRES TREBALLS REALITZATS PER ALTRE	0,00	0,00	0,00	0,00	2.000,00	2.000,00
2017	01	2340	23120	01	LOCOMOCIÓ DEL PERSONAL NO DIRECTIU	0,00	0,00	0,00	0,00	18,64	18,64
2017	01	2340	64101	01	PROGRAMA INFORMÀTIC SANITARI	0,00	0,00	0,00	0,00	844,10	844,10
2017	01	2350	21200	01	EDIFICIS I ALTRES CONSTRUCCIONS	0,00	0,00	0,00	0,00	5.305,61	5.305,61
2017	01	2350	21300	01	MAQUINÀRIA, INSTAL·LACIONS TÈCNiques	0,00	0,00	0,00	0,00	-523,98	-523,98
2017	01	2350	21500	01	MOBILIARI	0,00	0,00	0,00	0,00	-74,34	-74,34
2017	01	2350	22001	01	PREMSA, REVISTES, LLIBRES I ALTRES P	0,00	0,00	0,00	0,00	425,00	425,00
2017	01	2350	22100	01	ENERGIA ELÈCTRICA	0,00	0,00	0,00	0,00	-1.696,53	-1.696,53
2017	01	2350	22103	01	COMBUSTIBLES I CARBURANTS	0,00	0,00	0,00	0,00	-239,03	-239,03
2017	01	2350	22104	01	VESTUARI	0,00	0,00	0,00	0,00	-7.006,31	-7.006,31
2017	01	2350	22105	01	PRODUCTES ALIMENTARIS	0,00	0,00	0,00	0,00	3.805,47	3.805,47
2017	01	2350	22106	01	PRODUCTES FARMACÈUTICS I MATERIAL SA	0,00	0,00	0,00	0,00	-4.049,21	-4.049,21
2017	01	2350	22110	01	PRODUCTES DE NETEJA I AGENÇAMENT	0,00	0,00	0,00	0,00	1.599,71	1.599,71
2017	01	2350	22199	01	ALTRES SUBMINISTRAMENTS	0,00	0,00	0,00	0,00	-2.082,00	-2.082,00
2017	01	2350	22300	01	TRANSPORTS	0,00	0,00	0,00	0,00	-961,84	-961,84
2017	01	2350	22400	01	PRIMES D'ASSEGURANCES	0,00	0,00	0,00	0,00	-141,30	-141,30
2017	01	2350	22601	01	ATENCIIONS PROTOCOL·LÀRIES I REPRESEN	0,00	0,00	0,00	0,00	45,88	45,88
2017	01	2350	22609	01	ACTIVITATS CULTURALS I ESPORTIVES	0,00	0,00	0,00	0,00	-522,84	-522,84
2017	01	2350	22700	01	NETEJA I AGENÇAMENT	499,28	0,00	499,28	0,00	-1.896,00	-1.896,00
2017	01	2350	22701	01	SEGURETAT	0,00	0,00	0,00	0,00	-1.500,40	-1.500,40
2017	01	2350	22706	01	ESTUDIS I TREBALLS TÈCNICS	0,00	0,00	0,00	0,00	-3.025,00	-3.025,00

ROMANENT DE CRÈDIT

Exer.	Org.	Prog.	Econ.	Sp.	Descripció	Romanents compromesos			Romanents no compromesos		
						Incorporables	No Incorp.	TOTAL	Incorporables	No Incorp.	TOTAL
2017	01	2350	22727	01	SERVEIS SOCIOSSANITARIS RESIDÈNCIA	2.404,30	0,00	2.404,30	0,00	7.700,00	7.700,00
2017	01	2350	22737	01	IMPLANTACIÓ APPCC RESIDÈNCIA	0,00	0,00	0,00	0,00	1.081,48	1.081,48
2017	01	2350	62308	01	MAQUINÀRIA, INSTAL. I UTILLATGE RESI	0,00	0,00	0,00	0,00	862,73	862,73
2017	01	2350	62503	01	ADQUISICIÓ MOBILIARI RESIDÈNCIA	0,00	0,00	0,00	0,00	82,90	82,90
2017	01	2350	63200	01	REFORMA DE LA RESIDÈNCIA	0,00	0,00	0,00	0,00	22.807,30	22.807,30
2017	01	2350	63203	01	REFORMA CENTRE DE DIA	0,00	0,00	0,00	0,00	72.724,50	72.724,50
2017	01	3110	22105	01	PRODUCTES ALIMENTARIS	0,00	0,00	0,00	0,00	100,00	100,00
2017	01	3110	22199	01	ALTRES SUBMINISTRAMENTS	0,00	0,00	0,00	0,00	25,00	25,00
2017	01	3110	22729	01	TRACTAMENT DESINSECTACIÓ I DESRATITZ	0,00	0,00	0,00	0,00	-5.639,07	-5.639,07
2017	01	3110	22799	01	ALTRES TREBALLS REALITZATS PER ALTRE	0,00	0,00	0,00	0,00	200,00	200,00
2017	01	3110	48900	01	TC A FAMÍLIES I INSTITUCIONS SENSE À	0,00	0,00	0,00	0,00	1.700,00	1.700,00
2017	01	3120	22103	01	COMBUSTIBLES I CARBURANTS	0,00	0,00	0,00	0,00	32,26	32,26
2017	01	3230	13000	01	RETRIBUCIONS BÀSIQUES LABORAL FIX	0,00	0,00	0,00	0,00	-659,98	-659,98
2017	01	3230	13001	01	HORES EXTRAORDINÀRIES LABORAL FIX	0,00	0,00	0,00	0,00	49,79	49,79
2017	01	3230	13002	01	ALTRES REMUNERACIONS LABORAL FIX	0,00	0,00	0,00	0,00	-105,93	-105,93
2017	01	3230	20300	01	ARRENDAMENTS DE MAQUINÀRIA, INSTAL·L	0,00	0,00	0,00	0,00	-5.929,00	-5.929,00
2017	01	3230	21200	01	EDIFICIS I ALTRES CONSTRUCCIONS	0,00	0,00	0,00	0,00	-2.821,81	-2.821,81
2017	01	3230	21300	01	MAQUINÀRIA, INSTAL·LACIONS TÈCNiques	0,00	0,00	0,00	0,00	-8.430,07	-8.430,07
2017	01	3230	21500	01	MOBILIARI	0,00	0,00	0,00	0,00	223,70	223,70
2017	01	3230	22000	01	MATERIAL OFICINA ORDINARI NO INVENTA	0,00	0,00	0,00	0,00	-8,00	-8,00
2017	01	3230	22100	01	ENERGIA ELÈCTRICA	0,00	0,00	0,00	0,00	7.431,23	7.431,23
2017	01	3230	22103	01	COMBUSTIBLES I CARBURANTS	0,00	0,00	0,00	0,00	783,97	783,97
2017	01	3230	22105	01	PRODUCTES ALIMENTARIS	0,00	0,00	0,00	0,00	146,50	146,50
2017	01	3230	22199	01	ALTRES SUBMINISTRAMENTS	0,00	0,00	0,00	0,00	-49,50	-49,50
2017	01	3230	22300	01	TRANSPORTS	0,00	0,00	0,00	0,00	43,13	43,13
2017	01	3230	22601	01	ATENCIONS PROTOCOL·LÀRIES I REPRESENT	0,00	0,00	0,00	0,00	200,00	200,00
2017	01	3230	22602	01	PUBLICITAT I PROPAGANDA	0,00	0,00	0,00	0,00	150,00	150,00
2017	01	3230	22609	01	ACTIVITATS CULTURALS I ESPORTIVES	0,00	0,00	0,00	0,00	2.954,70	2.954,70
2017	01	3230	22701	01	SEGURETAT	0,00	0,00	0,00	0,00	82,20	82,20
2017	01	3230	22706	01	ESTUDIS I TREBALLS TÈCNICS	0,00	0,00	0,00	0,00	-1.588,13	-1.588,13
2017	01	3230	62201	01	SUPRESSIÓ BARRERES ARQUITECTÒNIQUES	0,00	0,00	0,00	0,00	54.364,04	54.364,04
2017	01	3230	62315	01	MAQUINÀRIA, INSTAL. I UTILLATGE CENT	0,00	0,00	0,00	0,00	5.000,01	5.000,01
2017	01	3230	62510	01	ADQUISICIÓ MOBILIARI CENTRES ENSENYA	0,00	0,00	0,00	0,00	300,00	300,00
2017	01	3230	63201	01	REFORMA CENTRES D'ENSENYAMENT	0,00	0,00	0,00	0,00	9.997,31	9.997,31
2017	01	3240	21200	01	EDIFICIS I ALTRES CONSTRUCCIONS	0,00	0,00	0,00	0,00	1.000,00	1.000,00
2017	01	3240	21300	01	MAQUINÀRIA, INSTAL·LACIONS TÈCNiques	0,00	0,00	0,00	0,00	936,47	936,47
2017	01	3240	22105	01	PRODUCTES ALIMENTARIS	0,00	0,00	0,00	0,00	100,00	100,00

ROMANENT DE CRÈDIT

Exer.	Org.	Prog.	Econ.	Sp.	Descripció	Romanents compromesos			Romanents no compromesos		
						Incorporables	No Incorp.	TOTAL	Incorporables	No Incorp.	TOTAL
2017	01	3240	22300	01	TRANSPORTS	0,00	0,00	0,00	0,00	-280,50	-280,50
2017	01	3240	22609	01	ACTIVITATS CULTURALS I ESPORTIVES	0,00	0,00	0,00	0,00	25.725,57	25.725,57
2017	01	3260	13100	01	RETRIBUCIONS BÀSIQUES LABORAL TEMPOR	0,00	0,00	0,00	0,00	35.643,50	35.643,50
2017	01	3260	22002	01	MATERIAL INFORMÀTIC NO INVENTARIABLE	0,00	0,00	0,00	0,00	-98,08	-98,08
2017	01	3260	22104	01	VESTUARI	0,00	0,00	0,00	0,00	500,00	500,00
2017	01	3260	22105	01	PRODUCTES ALIMENTARIS	0,00	0,00	0,00	0,00	693,74	693,74
2017	01	3260	22300	01	TRANSPORTS	0,00	0,00	0,00	0,00	500,00	500,00
2017	01	3260	22400	01	PRIMES D'ASSEGURANCES	0,00	0,00	0,00	0,00	100,00	100,00
2017	01	3260	22601	01	ATENCIIONS PROTOCOL·LÀRIES I REPRESEN	0,00	0,00	0,00	0,00	0,40	0,40
2017	01	3260	22602	01	PUBLICITAT I PROPAGANDA	0,00	0,00	0,00	0,00	200,00	200,00
2017	01	3260	22606	01	REUNIONS, CONFERÈNCIES I CURSOS	0,00	0,00	0,00	0,00	100,00	100,00
2017	01	3260	22609	01	ACTIVITATS CULTURALS I ESPORTIVES	0,00	0,00	0,00	0,00	-1.873,48	-1.873,48
2017	01	3260	22742	01	SERVEI MARXETA D'ESTIU	4.432,83	0,00	4.432,83	0,00	-1.577,58	-1.577,58
2017	01	3260	23120	01	LOCOMOCIÓ DEL PERSONAL NO DIRECTIU	0,00	0,00	0,00	0,00	-168,00	-168,00
2017	01	3260	47901	01	AJUTS ESCOLARITZACIÓ EDUCACIÓ INFANT	0,00	0,00	0,00	0,00	2.950,00	2.950,00
2017	01	3260	48901	01	AJUTS ESCOLARITZACIÓ EDUCACIÓ PRIMÀR	0,00	0,00	0,00	0,00	200,00	200,00
2017	01	3260	48902	01	SUBVENCIÓ APIMAS I CENTRES	0,00	0,00	0,00	0,00	5.656,00	5.656,00
2017	01	3260	48903	01	APORTACIÓ ESCOLARITZACIÓ FA MÍLIES R	0,00	0,00	0,00	0,00	24.000,00	24.000,00
2017	01	3260	48905	01	AJUTS ESCOLARITZACIÓ EDUCACIÓ SECUND	0,00	0,00	0,00	0,00	3.952,87	3.952,87
2017	01	3260	48906	01	SUBVENCIIONS APIMAS I CENTRES	3.337,00	0,00	3.337,00	0,00	-1.292,00	-1.292,00
2017	01	3260	48907	01	AJUTS ESTUDIS UNIVERSITARIS	0,00	0,00	0,00	0,00	5.350,00	5.350,00
2017	01	3260	48912	01	SUBVENCIÓ COMPRA LLIBRES BIBLIOTECA	0,00	0,00	0,00	0,00	269,02	269,02
2017	01	3260	48915	01	SUBVENCIÓ COMPRA LLIBRES BIBLIOTECA	0,00	0,00	0,00	0,00	4,19	4,19
2017	01	3280	13000	01	RETRIBUCIONS BÀSIQUES LABORAL FIX	0,00	0,00	0,00	0,00	12.898,55	12.898,55
2017	01	3280	13001	01	HORES EXTRAORDINÀRIES LABORAL FIX	0,00	0,00	0,00	0,00	-970,48	-970,48
2017	01	3280	13002	01	ALTRES REMUNERACIONS LABORAL FIX	0,00	0,00	0,00	0,00	2.150,16	2.150,16
2017	01	3280	20500	01	ARRENDAMENTS DE MOBILIARI I ESTRIS	0,00	0,00	0,00	0,00	-23,71	-23,71
2017	01	3280	21300	01	MAQUINÀRIA, INSTAL·LACIONS TÈCNIQUES	0,00	0,00	0,00	0,00	-387,77	-387,77
2017	01	3280	21500	01	MOBILIARI	0,00	0,00	0,00	0,00	50,00	50,00
2017	01	3280	21600	01	EQUIPS PER A PROCESSOS D'INFORMACIÓ	0,00	0,00	0,00	0,00	50,00	50,00
2017	01	3280	22000	01	MATERIAL OFICINA ORDINARI NO INVENTA	0,00	0,00	0,00	0,00	-87,14	-87,14
2017	01	3280	22001	01	PREMSA, REVISTES, LLIBRES I ALTRES P	0,00	0,00	0,00	0,00	50,00	50,00
2017	01	3280	22002	01	MATERIAL INFORMÀTIC NO INVENTARIABLE	0,00	0,00	0,00	0,00	-505,15	-505,15
2017	01	3280	22105	01	PRODUCTES ALIMENTARIS	0,00	0,00	0,00	0,00	634,78	634,78
2017	01	3280	22110	01	PRODUCTES DE NETEJA I AGENÇAMENT	0,00	0,00	0,00	0,00	-678,70	-678,70
2017	01	3280	22601	01	ATENCIIONS PROTOCOL·LÀRIES I REPRESEN	0,00	0,00	0,00	0,00	-16,00	-16,00

ROMANENT DE CRÈDIT

Exer.	Org.	Prog.	Econ.	Sp.	Descripció	Romanents compromesos			Romanents no compromesos		
						Incorporables	No Incorp.	TOTAL	Incorporables	No Incorp.	TOTAL
2017	01	3280	22602	01	PUBLICITAT I PROPAGANDA	0,00	0,00	0,00	0,00	-231,30	-231,30
2017	01	3280	22731	01	CLASSES AULA D'ADULTS	0,00	0,00	0,00	0,00	6.000,86	6.000,86
2017	01	3280	23120	01	LOCOMOCIÓ DEL PERSONAL NO DIRECTIU	0,00	0,00	0,00	0,00	-28,95	-28,95
2017	01	3280	62309	01	MÀQUINARIA, INSTAL. I UTILLATGE AULA	0,00	0,00	0,00	0,00	1.622,48	1.622,48
2017	01	3280	62505	01	ADQUISICIÓ MOBILIARI AULA D'ADULTS	0,00	0,00	0,00	0,00	1.000,00	1.000,00
2017	01	3280	62609	01	EQUIPAMENT INFORMÀTIC ÒRGANS DE GOVE	0,00	0,00	0,00	0,00	45,56	45,56
2017	01	3290	13000	01	RETRIBUCIONS BÀSIQUES LABORAL FIX	0,00	0,00	0,00	0,00	22.924,55	22.924,55
2017	01	3290	13001	01	HORES EXTRAORDINÀRIES LABORAL FIX	0,00	0,00	0,00	0,00	1.751,75	1.751,75
2017	01	3290	13002	01	ALTRES REMUNERACIONS LABORAL FIX	0,00	0,00	0,00	0,00	5.305,74	5.305,74
2017	01	3290	13100	01	RETRIBUCIONS BÀSIQUES LABORAL TEMPOR	0,00	0,00	0,00	0,00	22.148,79	22.148,79
2017	01	3290	13101	01	HORES EXTRAORDINÀRIES LABORAL TEMPOR	0,00	0,00	0,00	0,00	981,51	981,51
2017	01	3290	13102	01	ALTRES REMUNERACIONS LABORAL TEMPORA	0,00	0,00	0,00	0,00	588,10	588,10
2017	01	3290	21200	01	EDIFICIS I ALTRES CONSTRUCCIONS	0,00	0,00	0,00	0,00	2.000,00	2.000,00
2017	01	3290	21300	01	MAQUINÀRIA, INSTAL·LACIONS TÈCNIQUES	0,00	0,00	0,00	0,00	-918,39	-918,39
2017	01	3290	21500	01	MOBILIARI	0,00	0,00	0,00	0,00	150,00	150,00
2017	01	3290	21600	01	EQUIPS PER A PROCESSOS D'INFORMACIÓ	0,00	0,00	0,00	0,00	50,00	50,00
2017	01	3290	22000	01	MATERIAL OFICINA ORDINARI NO INVENTA	0,00	0,00	0,00	0,00	161,88	161,88
2017	01	3290	22001	01	PREMSA, REVISTES, LLIBRES I ALTRES P	0,00	0,00	0,00	0,00	678,60	678,60
2017	01	3290	22002	01	MATERIAL INFORMÀTIC NO INVENTARIABLE	0,00	0,00	0,00	0,00	-84,49	-84,49
2017	01	3290	22105	01	PRODUCTES ALIMENTARIS	0,00	0,00	0,00	0,00	847,46	847,46
2017	01	3290	22601	01	ATENCIONS PROTOCOL·LÀRIES I REPRESENTEN	0,00	0,00	0,00	0,00	600,00	600,00
2017	01	3290	22732	01	CLASSES ESCOLA DE MÚSICA	0,00	0,00	0,00	1.225,00	7.525,00	8.750,00
2017	01	3290	23120	01	LOCOMOCIÓ DEL PERSONAL NO DIRECTIU	0,00	0,00	0,00	0,00	220,00	220,00
2017	01	3290	62322	01	MAQUINÀRIA, INSTAL. I UTILLATGE ESCO	0,00	0,00	0,00	0,00	3.277,47	3.277,47
2017	01	3290	62504	01	ADQUISICIÓ MOBILIARI ESCOLA DE MÚSIC	0,00	0,00	0,00	0,00	1.355,00	1.355,00
2017	01	3290	62606	01	EQUIPAMENT INFORMÀTIC ESCOLA DE MÚSI	0,00	0,00	0,00	0,00	1.452,81	1.452,81
2017	01	3321	13000	01	RETRIBUCIONS BÀSIQUES LABORAL FIX	0,00	0,00	0,00	0,00	-402,33	-402,33
2017	01	3321	13001	01	HORES EXTRAORDINÀRIES LABORAL FIX	0,00	0,00	0,00	0,00	49,79	49,79
2017	01	3321	13002	01	ALTRES REMUNERACIONS LABORAL FIX	0,00	0,00	0,00	0,00	21,15	21,15
2017	01	3321	21300	01	MAQUINÀRIA, INSTAL·LACIONS TÈCNIQUES	0,00	0,00	0,00	0,00	-905,50	-905,50
2017	01	3321	21500	01	MOBILIARI	0,00	0,00	0,00	0,00	50,00	50,00
2017	01	3321	21600	01	EQUIPS PER A PROCESSOS D'INFORMACIÓ	0,00	0,00	0,00	0,00	50,00	50,00
2017	01	3321	22000	01	MATERIAL OFICINA ORDINARI NO INVENTA	0,00	0,00	0,00	0,00	59,97	59,97
2017	01	3321	22001	01	PREMSA, REVISTES, LLIBRES I ALTRES P	0,00	0,00	0,00	0,00	19,85	19,85
2017	01	3321	22002	01	MATERIAL INFORMÀTIC NO INVENTARIABLE	0,00	0,00	0,00	0,00	113,65	113,65
2017	01	3321	22110	01	PRODUCTES DE NETEJA I AGENÇAMENT	0,00	0,00	0,00	0,00	-239,60	-239,60
2017	01	3321	22300	01	TRANSPORTS	0,00	0,00	0,00	0,00	90,91	90,91

ROMANENT DE CRÈDIT

Exer.	Org.	Prog.	Econ.	Sp.	Descripció	Romanents compromesos			Romanents no compromesos		
						Incorporables	No Incorp.	TOTAL	Incorporables	No Incorp.	TOTAL
2017	01	3321	22609	01	ACTIVITATS CULTURALS I ESPORTIVES	0,00	0,00	0,00	0,00	-168,20	-168,20
2017	01	3321	23120	01	LOCOMOCIÓ DEL PERSONAL NO DIRECTIU	0,00	0,00	0,00	0,00	76,00	76,00
2017	01	3321	63231	01	REPARACIÓ HUMITATS BIBLIOTECA	0,00	0,00	0,00	0,00	4.206,76	4.206,76
2017	01	3322	13100	01	RETRIBUCIONS BÀSIQUES LABORAL TEMPOR	0,00	0,00	0,00	0,00	-345,42	-345,42
2017	01	3322	13101	01	HORES EXTRAORDINÀRIES LABORAL TEMPOR	0,00	0,00	0,00	0,00	532,91	532,91
2017	01	3322	13102	01	ALTRES REMUNERACIONS LABORAL TEMPORA	0,00	0,00	0,00	0,00	17,89	17,89
2017	01	3322	21300	01	MAQUINÀRIA, INSTAL·LACIONS TÈCNIQUES	0,00	0,00	0,00	0,00	600,00	600,00
2017	01	3322	21500	01	MOBILIARI	0,00	0,00	0,00	0,00	50,00	50,00
2017	01	3322	21600	01	EQUIPS PER A PROCESSOS D'INFORMACIÓ	0,00	0,00	0,00	0,00	50,00	50,00
2017	01	3322	22000	01	MATERIAL OFICINA ORDINARI NO INVENTA	0,00	0,00	0,00	0,00	400,00	400,00
2017	01	3322	22002	01	MATERIAL INFORMÀTIC NO INVENTARIABLE	0,00	0,00	0,00	0,00	125,00	125,00
2017	01	3322	22300	01	TRANSPORTS	0,00	0,00	0,00	0,00	100,00	100,00
2017	01	3322	22609	01	ACTIVITATS CULTURALS I ESPORTIVES	0,00	0,00	0,00	0,00	1.000,00	1.000,00
2017	01	3340	13100	01	RETRIBUCIONS BÀSIQUES LABORAL TEMPOR	0,00	0,00	0,00	0,00	1.190,80	1.190,80
2017	01	3340	13101	01	HORES EXTRAORDINÀRIES LABORAL TEMPOR	0,00	0,00	0,00	0,00	261,55	261,55
2017	01	3340	13102	01	ALTRES REMUNERACIONS LABORAL TEMPORA	0,00	0,00	0,00	0,00	28,21	28,21
2017	01	3340	21300	01	MAQUINÀRIA, INSTAL·LACIONS TÈCNIQUES	0,00	0,00	0,00	0,00	-2.130,68	-2.130,68
2017	01	3340	22000	01	MATERIAL OFICINA ORDINARI NO INVENTA	0,00	0,00	0,00	0,00	-87,45	-87,45
2017	01	3340	22001	01	PREMSA, REVISTES, LLIBRES I ALTRES P	0,00	0,00	0,00	0,00	700,48	700,48
2017	01	3340	22100	01	ENERGIA ELÈCTRICA	0,00	0,00	0,00	0,00	2.000,00	2.000,00
2017	01	3340	22104	01	VESTUARI	0,00	0,00	0,00	0,00	-611,80	-611,80
2017	01	3340	22105	01	PRODUCTES ALIMENTARIS	0,00	0,00	0,00	0,00	922,08	922,08
2017	01	3340	22300	01	TRANSPORTS	0,00	0,00	0,00	0,00	2.705,30	2.705,30
2017	01	3340	22601	01	ATENCIONS PROTOCOL·LÀRIES I REPRESENT	0,00	0,00	0,00	0,00	1.441,23	1.441,23
2017	01	3340	22602	01	PUBLICITAT I PROPAGANDA	0,00	0,00	0,00	0,00	4.091,84	4.091,84
2017	01	3340	22606	01	REUNIONS, CONFERÈNCIES I CURSOS	0,00	0,00	0,00	0,00	1.000,00	1.000,00
2017	01	3340	22609	01	ACTIVITATS CULTURALS I ESPORTIVES	0,00	0,00	0,00	0,00	-21.815,26	-21.815,26
2017	01	3340	48908	01	SUBVENCIÓ BANDA DE MÚSICA	0,00	0,00	0,00	0,00	2.057,00	2.057,00
2017	01	3340	48910	01	ASSOCIACIÓ ESPANYOLA CONTRA EL CÀNCER	0,00	0,00	0,00	0,00	1.700,00	1.700,00
2017	01	3340	48911	01	ASS. TERCERA EDAT VERGE DE LLUC	0,00	0,00	0,00	0,00	1.026,50	1.026,50
2017	01	3340	48912	01	ASSOCIACIÓ SEGONA EDAT NI FIGA NI RA	0,00	0,00	0,00	0,00	950,15	950,15
2017	01	3340	48913	01	BANDA JOVE GRABACIÓ I EDICIÓ DISC	0,00	0,00	0,00	0,00	585,10	585,10
2017	01	3340	62310	01	ADQUISICIÓ INSTRUMENTS BANDA DE MÚSI	0,00	0,00	0,00	0,00	2.000,00	2.000,00
2017	01	3340	62313	01	MAQUINÀRIA, INSTAL·LACIONS TÈCNIQUES I UTIL	0,00	0,00	0,00	0,00	3.750,72	3.750,72
2017	01	3350	20500	01	ARRENDAMENTS DE MOBILIARI I ESTRIS	0,00	0,00	0,00	0,00	120,00	120,00
2017	01	3350	21200	01	EDIFICIS I ALTRES CONSTRUCCIONS	0,00	0,00	0,00	0,00	1.135,79	1.135,79

ROMANENT DE CRÈDIT

Exer.	Org.	Prog.	Econ.	Sp.	Descripció	Romanents compromesos			Romanents no compromesos		
						Incorporables	No Incorp.	TOTAL	Incorporables	No Incorp.	TOTAL
2017	01	3350	21300	01	MAQUINÀRIA, INSTAL·LACIONS TÈCNIQUES	0,00	0,00	0,00	0,00	736,07	736,07
2017	01	3350	21500	01	MOBILIARI	0,00	0,00	0,00	0,00	600,00	600,00
2017	01	3350	22000	01	MATERIAL OFICINA ORDINARI NO INVENTA	0,00	0,00	0,00	0,00	150,00	150,00
2017	01	3350	22100	01	ENERGIA ELÈCTRICA	0,00	0,00	0,00	0,00	2.187,86	2.187,86
2017	01	3350	22103	01	COMBUSTIBLES I CARBURANTS	0,00	0,00	0,00	0,00	1.650,00	1.650,00
2017	01	3350	22105	01	PRODUCTES ALIMENTARIS	0,00	0,00	0,00	0,00	50,00	50,00
2017	01	3350	22602	01	PUBLICITAT I PROPAGANDA	0,00	0,00	0,00	0,00	680,00	680,00
2017	01	3350	22609	01	ACTIVITATS CULTURALS I ESPORTIVES	0,00	0,00	0,00	0,00	-2.818,69	-2.818,69
2017	01	3350	62311	01	MAQUINÀRIA, INSTAL. I UTILLATGE TEAT	0,00	0,00	0,00	0,00	289,61	289,61
2017	01	3350	62512	01	ADQUISICIÓ MOBILIARI TEATRE MUNICIPAL	0,00	0,00	0,00	0,00	1.000,00	1.000,00
2017	01	3350	63230	01	REFORMA TEATRE	0,00	0,00	0,00	0,00	5.499,51	5.499,51
2017	01	3360	22100	01	ENERGIA ELÈCTRICA	0,00	0,00	0,00	0,00	547,94	547,94
2017	01	3360	22706	01	ESTUDIS I TREBALLS TÈCNICS	0,00	0,00	0,00	0,00	2.659,50	2.659,50
2017	01	3360	68900	01	ADQUISICIÓ QUADRES	0,00	0,00	0,00	0,00	196,00	196,00
2017	01	3380	20300	01	ARRENDAMENTS DE MAQUINÀRIA, INSTAL·L	0,00	0,00	0,00	0,00	-10.146,52	-10.146,52
2017	01	3380	21300	01	MAQUINÀRIA, INSTAL·LACIONS TÈCNIQUES	0,00	0,00	0,00	0,00	-11.916,55	-11.916,55
2017	01	3380	21400	01	ELEMENTS DE TRANSPORT	0,00	0,00	0,00	0,00	-231,37	-231,37
2017	01	3380	22000	01	MATERIAL OFICINA ORDINARI NO INVENTA	0,00	0,00	0,00	0,00	-1.579,20	-1.579,20
2017	01	3380	22100	01	ENERGIA ELÈCTRICA	0,00	0,00	0,00	0,00	5.200,00	5.200,00
2017	01	3380	22103	01	COMBUSTIBLES I CARBURANTS	0,00	0,00	0,00	0,00	212,43	212,43
2017	01	3380	22104	01	VESTUARI	0,00	0,00	0,00	0,00	3.397,06	3.397,06
2017	01	3380	22105	01	PRODUCTES ALIMENTARIS	0,00	0,00	0,00	0,00	11.218,58	11.218,58
2017	01	3380	22199	01	ALTRES SUBMINISTRAMENTS	0,00	0,00	0,00	0,00	-319,44	-319,44
2017	01	3380	22300	01	TRANSPORTS	0,00	0,00	0,00	0,00	-927,02	-927,02
2017	01	3380	22400	01	PRIMES D'ASSEGURANCES	0,00	0,00	0,00	0,00	-264,11	-264,11
2017	01	3380	22601	01	ATENCIONS PROTOCOL·LÀRIES I REPRESENT	0,00	0,00	0,00	0,00	4.783,74	4.783,74
2017	01	3380	22602	01	PUBLICITAT I PROPAGANDA	0,00	0,00	0,00	0,00	11.789,59	11.789,59
2017	01	3380	22609	01	ACTIVITATS CULTURALS I ESPORTIVES	0,00	0,00	0,00	5.269,75	-12.756,84	-7.487,09
2017	01	3380	22701	01	SEGURETAT	0,00	0,00	0,00	0,00	-3.203,08	-3.203,08
2017	01	3380	22706	01	ESTUDIS I TREBALLS TÈCNICS	0,00	0,00	0,00	0,00	-2.047,35	-2.047,35
2017	01	3400	13000	01	RETRIBUCIONS BÀSIQUES LABORAL FIX	0,00	0,00	0,00	0,00	11.333,45	11.333,45
2017	01	3400	13001	01	HORES EXTRAORDINÀRIES LABORAL FIX	0,00	0,00	0,00	0,00	1.117,52	1.117,52
2017	01	3400	13002	01	ALTRES REMUNERACIONS LABORAL FIX	0,00	0,00	0,00	0,00	10.773,11	10.773,11
2017	01	3400	22000	01	MATERIAL OFICINA ORDINARI NO INVENTA	0,00	0,00	0,00	0,00	95,10	95,10
2017	01	3400	22002	01	MATERIAL INFORMÀTIC NO INVENTARIABLE	0,00	0,00	0,00	0,00	51,60	51,60
2017	01	3400	22104	01	VESTUARI	0,00	0,00	0,00	0,00	370,05	370,05
2017	01	3400	22110	01	PRODUCTES DE NETEJA I AGENÇAMENT	0,00	0,00	0,00	0,00	-114,59	-114,59

ROMANENT DE CRÈDIT

Exer.	Org.	Prog.	Econ.	Sp.	Descripció	Romanents compromesos			Romanents no compromesos		
						Incorporables	No Incorp.	TOTAL	Incorporables	No Incorp.	TOTAL
2017	01	3400	22601	01	ATENCIIONS PROTOCOL·LÀRIES I REPRESEN	0,00	0,00	0,00	0,00	500,00	500,00
2017	01	3410	21300	01	MAQUINÀRIA, INSTAL·LACIONS TÈCNIQUES	0,00	0,00	0,00	0,00	308,01	308,01
2017	01	3410	22104	01	VESTUARI	0,00	0,00	0,00	0,00	1.081,22	1.081,22
2017	01	3410	22105	01	PRODUCTES ALIMENTARIS	0,00	0,00	0,00	0,00	3.822,57	3.822,57
2017	01	3410	22300	01	TRANSPORTS	0,00	0,00	0,00	0,00	1.722,80	1.722,80
2017	01	3410	22601	01	ATENCIIONS PROTOCOL·LÀRIES I REPRESEN	0,00	0,00	0,00	0,00	4.743,84	4.743,84
2017	01	3410	22602	01	PUBLICITAT I PROPAGANDA	0,00	0,00	0,00	0,00	475,80	475,80
2017	01	3410	22609	01	ACTIVITATS CULTURALS I ESPORTIVES	0,00	0,00	0,00	3.080,00	-15.258,20	-12.178,20
2017	01	3410	48900	01	TC A FAMÍLIES I INSTITUCIONS SENSE À	1.981,36	0,00	1.981,36	0,00	7.037,08	7.037,08
2017	01	3420	20500	01	ARRENDAMENTS DE MOBILIARI I ESTRIS	0,00	0,00	0,00	0,00	253,74	253,74
2017	01	3420	21200	01	EDIFICIS I ALTRES CONSTRUCCIONS	0,00	0,00	0,00	0,00	492,77	492,77
2017	01	3420	21300	01	MAQUINÀRIA, INSTAL·LACIONS TÈCNIQUES	0,00	0,00	0,00	0,00	-13.427,19	-13.427,19
2017	01	3420	22100	01	ENERGIA ELÈCTRICA	0,00	0,00	0,00	0,00	9.025,75	9.025,75
2017	01	3420	22103	01	COMBUSTIBLES I CARBURANTS	0,00	0,00	0,00	0,00	-3.521,21	-3.521,21
2017	01	3420	22105	01	PRODUCTES ALIMENTARIS	0,00	0,00	0,00	0,00	-2.324,78	-2.324,78
2017	01	3420	22106	01	PRODUCTES FARMACÈUTICS I MATERIAL SA	0,00	0,00	0,00	0,00	-17,54	-17,54
2017	01	3420	22110	01	PRODUCTES DE NETEJA I AGENÇAMENT	0,00	0,00	0,00	0,00	1.585,65	1.585,65
2017	01	3420	22700	01	NETEJA I AGENÇAMENT	0,00	0,00	0,00	0,00	-5.021,50	-5.021,50
2017	01	3420	22799	01	ALTRES TREBALLS REALITZATS PER ALTRE	0,00	0,00	0,00	0,00	-4.564,02	-4.564,02
2017	01	3420	47903	01	EXPLOTACIÓ PISCINA COBERTA	9.310,65	0,00	9.310,65	0,00	-13.103,21	-13.103,21
2017	01	3420	62312	01	MAQUINÀRIA, INSTAL. I UTILLATGE POLI	0,00	0,00	0,00	0,00	700,42	700,42
2017	01	3420	62513	01	MOBILIARI	0,00	0,00	0,00	0,00	1.000,00	1.000,00
2017	01	3420	63212	01	REFORMA POLIESPORTIU	0,00	0,00	0,00	0,00	13.636,88	13.636,88
2017	01	4300	13100	01	RETRIBUCIONS BÀSIQUES LABORAL TEMPOR	0,00	0,00	0,00	0,00	-44,16	-44,16
2017	01	4300	13101	01	HORES EXTRAORDINÀRIES LABORAL TEMPOR	0,00	0,00	0,00	0,00	212,00	212,00
2017	01	4300	13102	01	ALTRES REMUNERACIONS LABORAL TEMPORA	0,00	0,00	0,00	0,00	2,81	2,81
2017	01	4300	21200	01	EDIFICIS I ALTRES CONSTRUCCIONS	0,00	0,00	0,00	0,00	962,31	962,31
2017	01	4300	21300	01	MAQUINÀRIA, INSTAL·LACIONS TÈCNIQUES	0,00	0,00	0,00	0,00	-792,55	-792,55
2017	01	4300	21500	01	MOBILIARI	0,00	0,00	0,00	0,00	-358,70	-358,70
2017	01	4300	21600	01	EQUIPS PER A PROCESSOS D'INFORMACIÓ	0,00	0,00	0,00	0,00	50,00	50,00
2017	01	4300	22000	01	MATERIAL OFICINA ORDINARI NO INVENTA	0,00	0,00	0,00	0,00	-8,38	-8,38
2017	01	4300	22001	01	PREMSA, REVISTES, LLIBRES I ALTRES P	0,00	0,00	0,00	0,00	1.000,00	1.000,00
2017	01	4300	22002	01	MATERIAL INFORMÀTIC NO INVENTARIABLE	0,00	0,00	0,00	0,00	-447,64	-447,64
2017	01	4300	22100	01	ENERGIA ELÈCTRICA	0,00	0,00	0,00	0,00	2.204,52	2.204,52
2017	01	4300	22105	01	PRODUCTES ALIMENTARIS	0,00	0,00	0,00	0,00	1.000,00	1.000,00
2017	01	4300	22110	01	PRODUCTES DE NETEJA I AGENÇAMENT	0,00	0,00	0,00	0,00	341,10	341,10

ROMANENT DE CRÈDIT

Exer.	Org.	Prog.	Econ.	Sp.	Descripció	Romanents compromesos			Romanents no compromesos		
						Incorporables	No Incorp.	TOTAL	Incorporables	No Incorp.	TOTAL
2017	01	4300	22602	01	PUBLICITAT I PROPAGANDA	0,00	0,00	0,00	0,00	-5.380,43	-5.380,43
2017	01	4300	23120	01	LOCOMOCIÓ DEL PERSONAL NO DIRECTIU	0,00	0,00	0,00	0,00	-49,76	-49,76
2017	01	4320	22001	01	PREMSA, REVISTES, LLIBRES I ALTRES P	0,00	0,00	0,00	0,00	1.137,00	1.137,00
2017	01	4320	22601	01	ATENCIONS PROTOCOL·LÀRIES I REPRESENTACIONS	0,00	0,00	0,00	0,00	65,00	65,00
2017	01	4320	22602	01	PUBLICITAT I PROPAGANDA	0,00	0,00	0,00	0,00	-1.954,44	-1.954,44
2017	01	4320	22609	01	ACTIVITATS CULTURALS I ESPORTIVES	0,00	0,00	0,00	0,00	2.270,20	2.270,20
2017	01	4320	75100	01	TC RUTES CICLOTURÍSTIQUES	0,00	0,00	0,00	0,00	266.663,47	266.663,47
2017	01	4320	75101	01	TC BOULEVARD	0,00	0,00	0,00	0,00	337.379,00	337.379,00
2017	01	4411	22738	01	CONVENI AJ. PALMA TARGETA CIUTADANA	0,00	0,00	0,00	0,00	-265,12	-265,12
2017	01	4420	22740	01	CONVENI LLANÇADORA IB24	0,00	0,00	0,00	0,00	-1.104,68	-1.104,68
2017	01	4540	21000	01	INFRAESTRUCTURES I BÉNS NATURALS	0,00	0,00	0,00	0,00	-4.629,54	-4.629,54
2017	01	4540	21300	01	MAQUINÀRIA, INSTAL·LACIONS TÈCNIQUES	0,00	0,00	0,00	0,00	3.000,00	3.000,00
2017	01	4540	22199	01	ALTRES SUBMINISTRAMENTS	0,00	0,00	0,00	0,00	3.000,00	3.000,00
2017	01	9120	22601	01	ATENCIONS PROTOCOL·LÀRIES I REPRESENTACIONS	0,00	0,00	0,00	0,00	3.000,00	3.000,00
2017	01	9120	23000	01	DIETES DELS MEMBRES DELS ÒRGANS DE G	0,00	0,00	0,00	0,00	6.373,00	6.373,00
2017	01	9120	23100	01	LOCOMOCIÓ DELS MEMBRES DELS ÒRGANS D	0,00	0,00	0,00	0,00	500,00	500,00
2017	01	9200	11000	01	RETRIBUCIONS BÀSIQUES	0,00	0,00	0,00	0,00	-87,04	-87,04
2017	01	9200	11001	01	RETRIBUCIONS COMPLEMENTÀRIES	0,00	0,00	0,00	0,00	88,16	88,16
2017	01	9200	12000	01	SOUS DEL GRUP A1	0,00	0,00	0,00	0,00	6.349,03	6.349,03
2017	01	9200	12003	01	SOUS DEL GRUP C1	0,00	0,00	0,00	0,00	9.315,04	9.315,04
2017	01	9200	12004	01	SOUS DEL GRUP C2	0,00	0,00	0,00	0,00	-8.275,59	-8.275,59
2017	01	9200	12005	01	SOUS DEL GRUP AP	0,00	0,00	0,00	0,00	-62,91	-62,91
2017	01	9200	12006	01	TRIENNIS	0,00	0,00	0,00	0,00	45,01	45,01
2017	01	9200	12100	01	COMPLEMENT DE DESTINACIÓ	0,00	0,00	0,00	0,00	5.827,77	5.827,77
2017	01	9200	12101	01	COMPLEMENT ESPECÍFIC	0,00	0,00	0,00	0,00	436,93	436,93
2017	01	9200	12103	01	INDEMNITZACIÓ PER RESIDÈNCIA	0,00	0,00	0,00	0,00	1.518,02	1.518,02
2017	01	9200	13000	01	RETRIBUCIONS BÀSIQUES LABORAL FIX	0,00	0,00	0,00	0,00	7.779,26	7.779,26
2017	01	9200	13001	01	HORES EXTRAORDINÀRIES LABORAL FIX	0,00	0,00	0,00	0,00	49,79	49,79
2017	01	9200	13002	01	ALTRES REMUNERACIONS LABORAL FIX	0,00	0,00	0,00	0,00	4.152,09	4.152,09
2017	01	9200	13100	01	RETRIBUCIONS BÀSIQUES LABORAL TEMPOR	0,00	0,00	0,00	0,00	-3.436,32	-3.436,32
2017	01	9200	15000	01	PRODUCTIVITAT	0,00	0,00	0,00	0,00	28.332,36	28.332,36
2017	01	9200	15100	01	GRATIFICACIONS	0,00	0,00	0,00	0,00	4.025,47	4.025,47
2017	01	9200	16200	01	FORMACIÓ I PERFECCIONAMENT DEL PERSO	0,00	0,00	0,00	0,00	500,00	500,00
2017	01	9200	20300	01	ARRENDAMENTS DE MAQUINÀRIA, INSTAL·L	0,00	0,00	0,00	0,00	711,26	711,26
2017	01	9200	20500	01	ARRENDAMENTS DE MOBILIARI I ESTRIS	0,00	0,00	0,00	0,00	-48,70	-48,70
2017	01	9200	21200	01	EDIFICIS I ALTRES CONSTRUCCIONS	0,00	0,00	0,00	0,00	1.342,34	1.342,34
2017	01	9200	21300	01	MAQUINÀRIA, INSTAL·LACIONS TÈCNIQUES	0,00	0,00	0,00	0,00	-610,51	-610,51

ROMANENT DE CRÈDIT

Exer.	Org.	Prog.	Econ.	Sp.	Descripció	Romanents compromesos			Romanents no compromesos		
						Incorporables	No Incorp.	TOTAL	Incorporables	No Incorp.	TOTAL
2017	01	9200	21500	01	MOBILIARI	0,00	0,00	0,00	0,00	-149,93	-149,93
2017	01	9200	21600	01	EQUIPS PER A PROCESSOS D'INFORMACIÓ	0,00	0,00	0,00	0,00	-2.508,45	-2.508,45
2017	01	9200	22000	01	MATERIAL OFICINA ORDINARI NO INVENTA	0,00	0,00	0,00	0,00	-1.598,22	-1.598,22
2017	01	9200	22001	01	PREMSA, REVISTES, LLIBRES I ALTRES P	0,00	0,00	0,00	0,00	-469,25	-469,25
2017	01	9200	22002	01	MATERIAL INFORMÀTIC NO INVENTARIABLE	0,00	0,00	0,00	0,00	2.034,49	2.034,49
2017	01	9200	22100	01	ENERGIA ELÈCTRICA	0,00	0,00	0,00	0,00	-3.556,95	-3.556,95
2017	01	9200	22105	01	PRODUCTES ALIMENTARIS	0,00	0,00	0,00	0,00	-911,77	-911,77
2017	01	9200	22106	01	PRODUCTES FARMACÈUTICS I MATERIAL SA	0,00	0,00	0,00	0,00	50,00	50,00
2017	01	9200	22110	01	PRODUCTES DE NETEJA I AGENÇAMENT	0,00	0,00	0,00	0,00	-356,59	-356,59
2017	01	9200	22199	01	ALTRES SUBMINISTRAMENTS	0,00	0,00	0,00	0,00	-1.278,88	-1.278,88
2017	01	9200	22200	01	SERVEIS DE TELECOMUNICACIONS	0,00	0,00	0,00	0,00	-15.954,20	-15.954,20
2017	01	9200	22201	01	COMUNICACIONS POSTALS	0,00	0,00	0,00	0,00	-2.527,17	-2.527,17
2017	01	9200	22203	01	COMUNICACIONS INFORMÀTIQUES	0,00	0,00	0,00	0,00	3.713,50	3.713,50
2017	01	9200	22500	01	TRIBUTS ESTATALS	0,00	0,00	0,00	0,00	-100,00	-100,00
2017	01	9200	22601	01	ATENCIONS PROTOCOL·LÀRIES I REPRESENTEN	0,00	0,00	0,00	0,00	-5.602,56	-5.602,56
2017	01	9200	22602	01	PUBLICITAT I PROPAGANDA	0,00	0,00	0,00	0,00	3.014,80	3.014,80
2017	01	9200	22603	01	PUBLICACIÓ EN DIARIS OFICIALS	0,00	0,00	0,00	0,00	-1.145,38	-1.145,38
2017	01	9200	22607	01	OPOSICIONS I PROVES SELECTIVES	0,00	0,00	0,00	0,00	189,27	189,27
2017	01	9200	22611	01	REGISTRE DE LA PROPIETAT	0,00	0,00	0,00	0,00	290,10	290,10
2017	01	9200	22699	01	ALTRES DESPESES DIVERSES	0,00	0,00	0,00	0,00	-1.759,34	-1.759,34
2017	01	9200	22705	01	PROCESSOS ELECTORALS	0,00	0,00	0,00	0,00	100,00	100,00
2017	01	9200	22735	01	SERVEI PREVENCIÓ RISCS LABORALS	2.420,60	0,00	2.420,60	0,00	-1.431,23	-1.431,23
2017	01	9200	22736	01	GESTIÓ NÒMINES I SEGURETAT SOCIAL	0,00	0,00	0,00	0,00	12.100,00	12.100,00
2017	01	9200	22739	01	ASSESSORIA JURÍDICA LABORAL	0,00	0,00	0,00	0,00	3.711,00	3.711,00
2017	01	9200	22753	01	SERVEI DE CONSULTORIA DE COMUNICACIÓ	0,00	0,00	0,00	0,00	9.329,72	9.329,72
2017	01	9200	22799	01	ALTRES TREBALLS REALITZATS PER ALTRE	0,00	0,00	0,00	0,00	-90,75	-90,75
2017	01	9200	23120	01	LOCOMOCIÓ DEL PERSONAL NO DIRECTIU	0,00	0,00	0,00	0,00	593,59	593,59
2017	01	9200	62321	01	MAQUINÀRIA, INSTAL. I UTILLATGE OFIC	0,00	0,00	0,00	0,00	912,88	912,88
2017	01	9200	62509	01	ADQUISICIÓ MOBILIARI OFICINES	0,00	0,00	0,00	0,00	1.000,00	1.000,00
2017	01	9200	62604	01	ADQUISICIÓ EQUIPS INFORMÀTICS OFICIN	0,00	0,00	0,00	0,00	7.740,94	7.740,94
2017	01	9220	22105	01	PRODUCTES ALIMENTARIS	0,00	0,00	0,00	0,00	577,44	577,44
2017	01	9220	22400	01	PRIMES D'ASSEGURANCES	0,00	0,00	0,00	0,00	3.792,05	3.792,05
2017	01	9220	22601	01	ATENCIONS PROTOCOL·LÀRIES I REPRESENTEN	0,00	0,00	0,00	0,00	14.215,83	14.215,83
2017	01	9220	22602	01	PUBLICITAT I PROPAGANDA	0,00	0,00	0,00	0,00	1.500,00	1.500,00
2017	01	9220	22604	01	JURÍDICS, CONTENCIOSOS	0,00	0,00	0,00	0,00	-6.973,32	-6.973,32
2017	01	9220	22610	01	INDEMNITZACIONS A TERCERS	0,00	0,00	0,00	0,00	1.000,00	1.000,00

ROMANENT DE CRÈDIT

Exer.	Org.	Prog.	Econ.	Sp.	Descripció	Romanents compromesos			Romanents no compromesos		
						Incorporables	No Incorp.	TOTAL	Incorporables	No Incorp.	TOTAL
2017	01	9220	22706	01	ESTUDIS I TREBALLS TÈCNICS	0,00	0,00	0,00	0,00	-23.006,00	-23.006,00
2017	01	9320	22602	01	PUBLICITAT I PROPAGANDA	0,00	0,00	0,00	0,00	200,00	200,00
2017	01	9320	22708	01	SERVEIS DE RECAPTACIÓ A FAVOR DE L'E	0,00	0,00	0,00	0,00	-4.549,61	-4.549,61
2017	01	9330	20500	01	ARRENDAMENTS DE MOBILIARI I ESTRIS	0,00	0,00	0,00	0,00	-59,29	-59,29
2017	01	9330	21000	01	INFRAESTRUCTURES I BÉNS NATURALS	0,00	0,00	0,00	0,00	-2.562,73	-2.562,73
2017	01	9330	21200	01	EDIFICIS I ALTRES CONSTRUCCIONS	0,00	0,00	0,00	0,00	12.272,42	12.272,42
2017	01	9330	21300	01	MAQUINÀRIA, INSTAL·LACIONS TÈCNIQUES	0,00	0,00	0,00	0,00	-4.519,32	-4.519,32
2017	01	9330	21500	01	MOBILIARI	0,00	0,00	0,00	21,59	100,00	121,59
2017	01	9330	22100	01	ENERGIA ELÈCTRICA	0,00	0,00	0,00	0,00	89,11	89,11
2017	01	9330	22103	01	COMBUSTIBLES I CARBURANTS	0,00	0,00	0,00	0,00	664,06	664,06
2017	01	9330	22110	01	PRODUCTES DE NETEJA I AGENÇAMENT	0,00	0,00	0,00	0,00	-636,18	-636,18
2017	01	9330	22300	01	TRANSPORTS	0,00	0,00	0,00	0,00	158,00	158,00
2017	01	9330	22700	01	NETEJA I AGENÇAMENT	2.249,65	0,00	2.249,65	0,00	2.927,27	2.927,27
2017	01	9330	22706	01	ESTUDIS I TREBALLS TÈCNICS	0,00	0,00	0,00	0,00	-1.851,30	-1.851,30
2017	01	9330	60919	01	INVERSIONS NOVES ASOCIADAES A INFRAES	0,00	0,00	0,00	0,00	790,21	790,21
2017	01	9330	62314	01	MAQUINÀRIA, INSTAL. I UTILLATGE ED.	0,00	0,00	0,00	0,00	10.000,00	10.000,00
2017	01	9330	62514	01	ADQUISICIÓ MOBILIARI EDIFICIS ÚS MÚL	0,00	0,00	0,00	0,00	8.000,00	8.000,00
2017	01	9330	63202	01	REFORMA LOCAL 3a EDAT	0,00	0,00	0,00	0,00	1.408,23	1.408,23
2017	01	9330	63222	01	REFORMA PLAÇA DE TOROS	0,00	0,00	0,00	0,00	9.920,58	9.920,58
2017	01	9330	63231	01	REPARACIÓ HUMITATS BIBLIOTECA	0,00	0,00	0,00	0,00	13.473,35	13.473,35
2017	01	9420	46701	01	AL CONSORCI DE TECNOLOGIES DE MALLOR	0,00	0,00	0,00	0,00	6.105,60	6.105,60
TOTAL						93.872,24	0,00	93.872,24	68.435,92	1.388.984,22	1.457.420,14

c) Creditors per operacions pendents d'aplicar a pressupost

Les operacions pendents d'aplicar al pressupost de l'exercici 2017 son:

PRESSUPOST DE DESPESES

CREDITORS PER OPERACIONS PENDENTS D'APLICAR A PRESSUPOST a 31/12/2017

CODI	DESCRIPCIÓ DE LA DESPESA		IMPORT PENDENT D'APLICAR A PRESSUPOST				OBSERVACIONS
	DENOMINACIÓ	APLICACIÓ PRESSUPOSTÀRIA	A 1 DE GENER	ABONAMENTS	CÀRRECS	A 31 DE DESEMBRE	
2015000040	INSTAL·LACIONS GRUP ELECTRÒGEN RESIDÈNCIA		37.834,21	0,00	0,00	37.834,21	0,00
2015000088	DESTRUCTORA DOCUMENTS 28 L DAHLE 22114 BIBLIOTECA		248,53	0,00	0,00	248,53	0,00
2016000007	TV SAMSUNG 58" EDIFICI POLIVALENT ANTIC MERCAT		1.553,64	0,00	1.553,64	0,00	0,00
2016000016	ENERGI AELÈCTIRCA AGOST 2015		2.689,72	0,00	2.689,72	0,00	0,00
2016000017	ENERGIA ELÈCTRICA OCTUBRE 2015		26.778,29	0,00	26.778,29	0,00	0,00
2016000018	CONSUM ENERGIA ELÈCTRICA OCTUBRE 2015	2017 / / / /	7.231,81	0,00	7.231,81	0,00	0,00
2016000019	ENERGIA ELÈCTRICA OCTUBRE 2015		4.888,11	0,00	4.888,11	0,00	0,00
2016000022	TANCAMENT SOLAR CR RAMON LLULL - NOTARI RAFEL SOCI		6.591,96	0,00	6.591,96	0,00	0,00
2016000024	TREBALLS ADICIONALS CLIMATITZACIÓ RESIDÈNCIA		25.192,70	0,00	25.192,70	0,00	0,00
2016000025	TAPS DECORACIÓ FIRA SANT FRANCESC		425,92	0,00	425,92	0,00	0,00
2016000026	MATERIAL FERRETERIA BRIGADA OBRES		109,02	0,00	109,02	0,00	0,00
2016000027	MATERIAL FERRETERIA CASA CONSISTORIAL		134,02	0,00	134,02	0,00	0,00
2016000028	PRODUCTES NETEJA CEMENTERI		80,74	0,00	80,74	0,00	0,00
2016000029	MATERIAL ELÈCTRIC ENLLUMENAT PÚBLIC		12,79	0,00	12,79	0,00	0,00
2016000030	BOMBETES EDUCACIÓ		14,00	0,00	14,00	0,00	0,00
2016000031	COPIA CLAU POLICIA		1,80	0,00	1,80	0,00	0,00
2016000032	MATERIAL ELÈCTRIC POLIESPORTIU		6,90	0,00	6,90	0,00	0,00
2016000033	MATERIAL FERRETERIA I PINTURA REIS FESTES		824,65	0,00	824,65	0,00	0,00
2016000034	COMUNICACIONS TELEFÒNIQUES JULIOL	2017 / / / /	310,30	0,00	310,30	0,00	0,00

PRESSUPOST DE DESPESES

CREDITORS PER OPERACIONS PENDENTS D'APLICAR A PRESSUPOST a 31/12/2017

CODI	DESCRIPCIÓ DE LA DESPESA		IMPORT PENDENT D'APLICAR A PRESSUPOST				OBSERVACIONS
	DENOMINACIÓ	APLICACIÓ PRESSUPOSTÀRIA	A 1 DE GENER	ABONAMENTS	CÀRRECS	A 31 DE DESEMBRE	
2016000035	COMUNICACIONS TELEFÒNIQUES JULIOL		163,40	0,00	163,40	0,00	0,00
2016000036	MATERIAL FERRETERIA RESIDÈNCIA		428,32	0,00	428,32	0,00	0,00
2016000037	MATERIAL FONTANERIA CENTRE EDUCATIU		7,80	0,00	7,80	0,00	0,00
2016000038	ABONAMENT TOLDO BLAU PLATGES		-56,99	0,00	-56,99	0,00	0,00
2016000039	MATERIAL ELÈCTRIC I NETEJA AULA ADULTS	2017 / / / /	27,20	0,00	27,20	0,00	0,00
2016000040	MATERIAL FERRETERIA BRIGADA OBRES	2017 / / / /	86,21	0,00	86,21	0,00	0,00
2016000041	COMUNICACIONS TELEFÒNIQUES	2017 / / / /	172,38	0,00	172,38	0,00	0,00
2016000042	COMUNICACIONS TELEFÒNIQUES AGOST	2017 / / / /	310,30	0,00	310,30	0,00	0,00
2016000043	TRACTAMENT RESIDUS PUNT VERD ABRIL 2015	2017 / / / /	5.020,59	0,00	5.020,59	0,00	0,00
2016000044	REPARACIÓ AIRE ACONDICIONAT OFICINES PLATJA MURO		129,14	0,00	129,14	0,00	0,00
2016000045	REPARACIÓ AIRE ACONDICIONAT 2º PIS CASA CONSISTORI		1.544,84	0,00	1.544,84	0,00	0,00
2016000046	DESPLAÇAR EQUIP CLIM. I REPARACIÓ 2º PIS CASA CONS		962,91	0,00	962,91	0,00	0,00
2016000048	COMUNICACIONS TELEFÒNIQUES SETEMBRE		157,98	0,00	157,98	0,00	0,00
2016000049	COMUNICACIONS TELEFÒNIQUES SETEMBRE		310,30	0,00	310,30	0,00	0,00
2016000050	ESGLAÓ FORMIGÓ INSTITUT		46,46	0,00	46,46	0,00	0,00
2016000051	COMUNICACIONS TELEFÒNIQUES OCTUBRE		152,70	0,00	152,70	0,00	0,00
2016000052	CONTENIDORS CEIP GUILLEM BALLESTER I CERDÓ		518,36	0,00	518,36	0,00	0,00
2016000054	COMUNICACIONS TELEFÒNIQUES OCTUBRE		310,30	0,00	310,30	0,00	0,00
2016000055	INSTAL·LACIÓ QUADRE ELÈCTRIC CASA CONSISTORIAL		6.502,54	0,00	6.502,54	0,00	0,00
2016000056	COMUNICACIONS TELEFÒNIQUES NOVENBRE		310,30	0,00	310,30	0,00	0,00

PRESSUPOST DE DESPESES

CREDITORS PER OPERACIONS PENDENTS D'APLICAR A PRESSUPOST a 31/12/2017

CODI	DESCRIPCIÓ DE LA DESPESA		IMPORT PENDENT D'APLICAR A PRESSUPOST				OBSERVACIONS
	DENOMINACIÓ	APLICACIÓ PRESSUPOSTÀRIA	A 1 DE GENER	ABONAMENTS	CÀRRECS	A 31 DE DESEMBRE	
2016000057	COMUNICACIONS TELEFÒNIQUES NOVEMBRE		171,41	0,00	171,41	0,00	0,00
2016000058	PRODUCTES ALIMENTARIS HANSBIKE PLATJA MURO		58,76	0,00	58,76	0,00	0,00
2016000060	SUBSTITUCIÓ TREBALLADORA FAMILIAR AGOST I SET 2015		1.275,50	0,00	1.275,50	0,00	0,00
2016000061	PRODUCTES ALIMENTARIS RESIDÈNCIA	2017 / 01 / 2350 / 22105 / 01 - PRODUCTES ALIMENTARIS	997,24	0,00	997,24	0,00	0,00
2017000001	BOSSES RAÏM CAP D'ANY		0,00	1.297,92	1.297,92	0,00	0,00
2017000002	AUDITORIA HIGIÈNICO SANITARIA DESEMBRE RESIDÈNCIA		0,00	225,06	225,06	0,00	0,00
2017000003	REPARACIÓ GENERADOR HONDA		0,00	96,79	96,79	0,00	0,00
2017000004	AIGUA POLIESPORTIU		0,00	218,23	218,23	0,00	0,00
2017000005	PRODUCTES ALIMENTARIS RESIDÈNCIA		0,00	957,28	957,28	0,00	0,00
2017000006	LLOGUER DISPENSADOR AIGUA CEMENTERI		0,00	18,15	18,15	0,00	0,00
2017000007	AIGUA CASA CONSISTORIAL		0,00	34,14	34,14	0,00	0,00
2017000008	AIGUA I LLOGUER DISPENSADOR NAU MARJALS		0,00	26,69	26,69	0,00	0,00
2017000009	PRODUCTES ALIMENTARIS RESIDÈNCIA		0,00	206,46	206,46	0,00	0,00
2017000010	AIGUA COL·LEGI SANT FRANCESC		0,00	55,87	55,87	0,00	0,00
2017000011	AIGUA GUARDERIA		0,00	48,61	48,61	0,00	0,00
2017000012	PRODUCTES ALIMENTARIS RESIDÈNCIA		0,00	789,68	789,68	0,00	0,00
2017000013	PLATS I COPES MOLT D'ANYS		0,00	109,94	109,94	0,00	0,00
2017000014	TRANSPORT LLIBRES BIBLIOTECA		0,00	26,14	26,14	0,00	0,00
2017000015	SOPAR NADAL PROTECCIÓ CIVIL		0,00	240,00	240,00	0,00	0,00

PRESSUPOST DE DESPESES

CREDITORS PER OPERACIONS PENDENTS D'APLICAR A PRESSUPOST a 31/12/2017

CODI	DESCRIPCIÓ DE LA DESPESA DENOMINACIÓ	APLICACIÓ PRESSUPOSTÀRIA	IMPORT PENDENT D'APLICAR A PRESSUPOST				OBSERVACIONS
			A 1 DE GENER	ABONAMENTS	CÀRRECS	A 31 DE DESEMBRE	
2017000016	PRODUCTES ALIMENTARIS DESEMBRE RESIDÈNCIA		0,00	580,80	580,80	0,00	0,00
2017000017	BOBINA INDUSTRIAL BRIGADA OBRES		0,00	27,07	27,07	0,00	0,00
2017000018	REPARACIÓ FURGONETA IB2720CT BRIGADA OBRES		0,00	738,10	738,10	0,00	0,00
2017000019	REPARACIÓ FURGONETA PEUGEOT 4661DFC BRIGADA OBRES		0,00	291,21	291,21	0,00	0,00
2017000020	REPARACIÓ FURGONETA IB0799BC BRIGADA OBRES		0,00	865,95	865,95	0,00	0,00
2017000021	MATERIAL ELÈCTRIC BRIGADA OBRES		0,00	104,74	104,74	0,00	0,00
2017000022	PRODUCTES ALIMENTARIS RESIDÈNCIA		0,00	130,13	130,13	0,00	0,00
2017000023	SERVEI AMBULANCIA CARRERA DISBAUXA		0,00	148,15	148,15	0,00	0,00
2017000024	PINTURA BLANCA I GROGA SENYALITZACIÓ VIAL		0,00	778,28	778,28	0,00	0,00
2017000025	COMUNICACIONS TELEFÒNIQUES DESEMBRE 2016		0,00	310,30	310,30	0,00	0,00
2017000026	MATERIAL ELÈCTRIC ENLLUMENAT PÚBLIC		0,00	1.008,17	1.008,17	0,00	0,00
2017000027	PRODUCTES ALIMENTARIS RESIDÈNCIA		0,00	204,82	204,82	0,00	0,00
2017000028	PRODUCTES ALIMENTARIS RESIDÈNCIA		0,00	0,00	0,00	0,00	0,00
2017000029	TRANSPORT TRACTOR BRIGADA		0,00	338,80	338,80	0,00	0,00
2017000030	PRODUCTES ALIMENTARIS RESIDÈNCIA		0,00	178,95	178,95	0,00	0,00
2017000031	SERVEI RETIRADA DE VEHICLES DESEMBRE		0,00	192,39	192,39	0,00	0,00
2017000032	GALLETES RESIDENCIA		0,00	71,61	71,61	0,00	0,00
2017000033	MATERIAL ELÈCTRIC ENLLUMENAT PÚBLIC		0,00	608,86	608,86	0,00	0,00
2017000034	MATERIAL CONSTRUCCIÓ CEMENTERI		0,00	156,32	156,32	0,00	0,00

PRESSUPOST DE DESPESES

CREDITORS PER OPERACIONS PENDENTS D'APLICAR A PRESSUPOST a 31/12/2017

CODI	DESCRIPCIÓ DE LA DESPESA DENOMINACIÓ	APLICACIÓ PRESSUPOSTÀRIA	IMPORT PENDENT D'APLICAR A PRESSUPOST				OBSERVACIONS
			A 1 DE GENER	ABONAMENTS	CÀRRECS	A 31 DE DESEMBRE	
2017000035	MATERIAL CONSTRUCCIÓ BRIGADA OBRES		0,00	3,65	3,65	0,00	0,00
2017000036	MANGUERES PROTECCIÓ CIVIL		0,00	554,30	554,30	0,00	0,00
2017000037	SERVEI AMBULÀNCIA CARRERA SAN SILVESTRE		0,00	225,00	225,00	0,00	0,00
2017000038	PRODUCTES ALIMENTARIS RESIDÈNCIA		0,00	254,23	254,23	0,00	0,00
2017000039	PERNS I UTILLATGE BRIGADA OBRES		0,00	116,83	116,83	0,00	0,00
2017000040	MATERIAL REPARACIÓ ENLLUMENAT PÚBLIC		0,00	193,08	193,08	0,00	0,00
2017000041	PINTURA SPRAY POLICIA LOCAL		0,00	9,00	9,00	0,00	0,00
2017000042	MATERIAL FERRETERIA CASA CONSISTORIAL		0,00	24,60	24,60	0,00	0,00
2017000043	MATERIAL FERRETERIA CEMENTERI		0,00	140,11	140,11	0,00	0,00
2017000044	COPIES CLAU I FLUORESCENT POLIESPORTIU		0,00	30,82	30,82	0,00	0,00
2017000045	VARILLES PARC INFANTIL SANTA CATALINA THOMAS		0,00	14,51	14,51	0,00	0,00
2017000046	TELES I PILES PLATGES		0,00	409,62	409,62	0,00	0,00
2017000047	MATERIAL FERRETERIA RESIDÈNCIA		0,00	281,80	281,80	0,00	0,00
2017000048	PERNS, FREGONES I CUBS REIS		0,00	136,48	136,48	0,00	0,00
2017000049	TELA PLÀSTIC AULA ADULTS		0,00	8,25	8,25	0,00	0,00
2017000050	LLOGUER CAMIÓ GRUA BRIGADA OBRES		0,00	141,24	141,24	0,00	0,00
2017000051	REPARACIÓ CAMIÓ GRUA E-7886-BBD BRIGADA OBRES		0,00	487,73	487,73	0,00	0,00
2017000052	PROVES DE TIR POLICIA LOCAL		0,00	246,84	246,84	0,00	0,00
2017000053	COMBUSTIBLES I CARBURANTS DESEMBRE		0,00	831,09	831,09	0,00	0,00
2017000054	COMBUSTIBLES I CARBURANTS NOVEMBRE		0,00	1.164,72	1.164,72	0,00	0,00

PRESSUPOST DE DESPESES

CREDITORS PER OPERACIONS PENDENTS D'APLICAR A PRESSUPOST a 31/12/2017

CODI	DESCRIPCIÓ DE LA DESPESA DENOMINACIÓ	APLICACIÓ PRESSUPOSTÀRIA	IMPORT PENDENT D'APLICAR A PRESSUPOST				OBSERVACIONS
			A 1 DE GENER	ABONAMENTS	CÀRRECS	A 31 DE DESEMBRE IMPORT PAGAT a 31/12/2017	
2017000055	PANERES, SERVILLETES, CUBITERA MOLTS D'ANYS		0,00	1.005,75	1.005,75	0,00	0,00
2017000056	PLATS I COPEES MOLTS D'ANYS		0,00	126,45	126,45	0,00	0,00
2017000057	TRACTAMENT RESIDUS PUNT VERD DESEMBRE		0,00	11.115,36	11.115,36	0,00	0,00
2017000058	TRACTAMENT RESIDUS PUNT VERD DESEMBRE		0,00	703,56	703,56	0,00	0,00
2017000059	BERENARS AUTORITATS FIRA CARABASSA		0,00	139,00	139,00	0,00	0,00
2017000060	BEGUDES ASSOCIACIÓ SENSE FILTRE CAP D'ANY		0,00	29,60	29,60	0,00	0,00
2017000061	BERENARS BRIGADA CAP D'ANY		0,00	18,00	18,00	0,00	0,00
2017000062	BERENARS AUTORITATS CAP D'ANY		0,00	33,30	33,30	0,00	0,00
2017000063	BERENARS CORAL		0,00	157,60	157,60	0,00	0,00
2017000064	BERENARS BRIGADA FIRA CARABASSA		0,00	33,50	33,50	0,00	0,00
2017000065	BERENARS XEREMIERES FIRA SANT FRANCESC		0,00	72,00	72,00	0,00	0,00
2017000066	BERENARS CARABASSAMBA CAP D'ANY		0,00	54,90	54,90	0,00	0,00
2017000067	MENUS EQUIP MÚSICA CAP D'ANY		0,00	38,00	38,00	0,00	0,00
2017000068	BERENARS BRIGADA OBRES FIRA CARABASSA		0,00	37,50	37,50	0,00	0,00
2017000069	BERENARS BRIGADA FIRA CARABASSA		0,00	39,50	39,50	0,00	0,00
2017000070	PRODUCTES ALIMENTARIS RESIDÈNCIA		0,00	152,30	152,30	0,00	0,00
2017000071	CARABASSES FIRA CARABASSA		0,00	32,76	32,76	0,00	0,00
2017000072	PRODUCTES ALIMENTARIS RESIDÈNCIA DESEMBRE		0,00	882,29	882,29	0,00	0,00
2017000073	REPARACIÓ RODES VEHICLES BRIGADA OBRES		0,00	48,40	48,40	0,00	0,00

PRESSUPOST DE DESPESES

CREDITORS PER OPERACIONS PENDENTS D'APLICAR A PRESSUPOST a 31/12/2017

CODI	DESCRIPCIÓ DE LA DESPESA DENOMINACIÓ	APLICACIÓ PRESSUPOSTÀRIA	IMPORT PENDENT D'APLICAR A PRESSUPOST				OBSERVACIONS
			A 1 DE GENER	ABONAMENTS	CÀRRECS	A 31 DE DESEMBRE	
2017000074	REPARACIÓ RODES CARROSSES REIS		0,00	174,19	174,19	0,00	0,00
2017000075	PLANXAR TELA VERMELLA		0,00	18,15	18,15	0,00	0,00
2017000076	COMUNICACIONS POSTALS DESEMBRE		0,00	789,35	789,35	0,00	0,00
2017000077	CONVENI A.J. PALMA TARGETA CIUTADANA DESEMBRE		0,00	206,08	206,08	0,00	0,00
2017000078	ACTUACIÓ DJ FESTES CAPELLANS, FLOWER POWER, NITVEA		0,00	1.007,00	1.007,00	0,00	0,00
2017000079	VESTUARI REIS		0,00	28,21	28,21	0,00	0,00
2017000080	PECES REPOSICIÓ CARPES		0,00	498,52	498,52	0,00	0,00
2017000081	LLOGUER MAQUINARIA FESTA CAP D'ANY		0,00	54,55	54,55	0,00	0,00
2017000082	REVISIÓ EXTINTORS PLAÇA DE TOROS		0,00	273,93	273,93	0,00	0,00
2017000083	PETARDS REIS		0,00	319,44	319,44	0,00	0,00
2017000084	REPARACIÓ PAPERES		0,00	148,83	148,83	0,00	0,00
2017000085	CARREGAR I TRANSPORTAR RESIDUS		0,00	2.710,40	2.710,40	0,00	0,00
2017000086	NETEJA I SELECCIÓ RESIDUS PUNT VERD		0,00	1.936,00	1.936,00	0,00	0,00
2017000087	TRACTAMENT RESIDUS SÓLIDS URBANS DESEMBRE		0,00	33.853,11	33.853,11	0,00	0,00
2017000088	COMUNICACIONS TELEFÒNIQUES DESEMBRE		0,00	177,71	177,71	0,00	0,00
2017000089	SERVEI BUGADERIA ROBA DE FORMA DESEMBRE 2016		0,00	1.014,32	1.014,32	0,00	0,00
2017000090	SERVEI BUGADERIA ROBA PLANA DESEMBRE 2016		0,00	881,68	881,68	0,00	0,00
2017000091	SERVEI PREVENCIÓ RISCOS NATURALS DESEMBRE		0,00	474,33	474,33	0,00	0,00
2017000092	ETIQUETES COORDINACIÓ PLATGES		0,00	8,26	8,26	0,00	0,00

PRESSUPOST DE DESPESES

CREDITORS PER OPERACIONS PENDENTS D'APLICAR A PRESSUPOST a 31/12/2017

CODI	DESCRIPCIÓ DE LA DESPESA DENOMINACIÓ	APLICACIÓ PRESSUPOSTÀRIA	IMPORT PENDENT D'APLICAR A PRESSUPOST				OBSERVACIONS
			A 1 DE GENER	ABONAMENTS	CÀRRECS	A 31 DE DESEMBRE	
201700093	SERVEI NETEJA EDIFICIS ÀREA ESPORTS DESEMBRE 2016		0,00	1.520,24	1.520,24	0,00	0,00
201700094	SERVEIS SOCIO SANITARIS RESIDÈNCIA DESEMBRE 2016		0,00	8.500,00	8.500,00	0,00	0,00
201700095	SERVEI JARDINERIA PLATJA DE MURO DESEMBRE 2016		0,00	6.374,99	6.374,99	0,00	0,00
201700096	SERVEI INTERACTIU REGISTRE PROPIETAT OCTUBRE		0,00	43,66	43,66	0,00	0,00
201700097	PROGRAMA DESINFECTACIÓ I DESRATITZACIÓ MAIG 2016		0,00	629,20	629,20	0,00	0,00
201700098	PROGRAMA DESINFECTACIÓ I DESRATITZACIÓ JUNY 2016		0,00	629,20	629,20	0,00	0,00
201700099	PROGRAMA DESINFECTACIÓ I DESRATITZACIÓ JULIOL 2016		0,00	629,20	629,20	0,00	0,00
201700100	PROGRAMA DESINFECTACIÓ I DESRATITZACIÓ AGOST 2016		0,00	629,20	629,20	0,00	0,00
201700101	PROGRAMA DESINFECTACIÓ I DESRATITZACIÓ SETEMB 2016		0,00	629,20	629,20	0,00	0,00
201700102	PROGRAMA DESINFECTACIÓ I DESRATITZACIÓ OCTUBR 2016		0,00	629,20	629,20	0,00	0,00
201700103	PROGRAMA DESINFECTACIÓ I DESRATITZACIÓ NOVEMB 2016		0,00	629,20	629,20	0,00	0,00
201700104	PROGRAMA DESINFECTACIÓ I DESRATITZACIÓ DESEMB 2016		0,00	629,20	629,20	0,00	0,00
201700105	TAPA CISTERNA CLAUSTRE CONVENT		0,00	338,80	338,80	0,00	0,00
201700106	TANCAMENT SOLAR C/ RAMON LLULL		0,00	0,00	0,00	0,00	0,00
201700106	TANCAMENT SOLAR C/ RAMON LLULL		0,00	0,00	0,00	0,00	0,00
201700107	40% HONORARIS COORDINACIÓ EN FASE EXECUCIÓ ARXIU		0,00	1.372,14	1.372,14	0,00	0,00
201700108	BANC MOBILIARI URBÀ RUTA BIOSALUDABLE 3ª EDAT		0,00	246,72	246,72	0,00	0,00
201700109	FLORS DIFUNTS NOVEMBRE I DESEMBRE 2016		0,00	616,00	616,00	0,00	0,00
201700110	LLOGUER EQUIP SO I LLUM FINAL CURS ESCOLA ESTIU		0,00	423,50	423,50	0,00	0,00
201700111	ENERGIA ELÈCTRICA		0,00	30.032,27	30.032,27	0,00	0,00

PRESSUPOST DE DESPESES

CREDITORS PER OPERACIONS PENDENTS D'APLICAR A PRESSUPOST a 31/12/2017

CODI	DESCRIPCIÓ DE LA DESPESA		IMPORT PENDENT D'APLICAR A PRESSUPOST				OBSERVACIONS
	DENOMINACIÓ	APLICACIÓ PRESSUPOSTÀRIA	A 1 DE GENER	ABONAMENTS	CÀRRECS	A 31 DE DESEMBRE	
2017000112	ENERGIA ELÈCTRICA		0,00	7.193,99	7.193,99	0,00	0,00
2017000113	LLOGUER ESTORES POLIESPORTIU DESEMBRE 2016		0,00	158,75	158,75	0,00	0,00
2017000114	RECANVI FULLA MAQUINARIA BRIGADA OBRES		0,00	75,00	75,00	0,00	0,00
2017000115	OLI MAQUINARIA BRIGADA OBRES		0,00	10,41	10,41	0,00	0,00
2017000116	REPARACIÓ CADENA MAQUINA BRIGADA OBRES		0,00	26,81	26,81	0,00	0,00
2017000117	REPARACIÓ BUFADOR ECHO BRIGADA OBRES		0,00	95,32	95,32	0,00	0,00
2017000118	REPARACIÓ MÀQUINA PINTAR BRIGADA OBRES		0,00	114,61	114,61	0,00	0,00
2017000119	VESTUARI RESIDÈNCIA		0,00	1.500,64	1.500,64	0,00	0,00
2017000120	VESTUARI RESIDÈNCIA		0,00	2.729,45	2.729,45	0,00	0,00
2017000121	INSTAL·LACIÓ CÀMERES SEGURETAT PLATGES		0,00	1.966,35	1.966,35	0,00	0,00
2017000122	MANTENIMENT SISTEMES SEGURETAT 3º TRIM PLATGES		0,00	72,60	72,60	0,00	0,00
2017000123	MANTENIMENT SISTEMES VIGILANCIA 4º TRIM PLATGES		0,00	72,60	72,60	0,00	0,00
2017000124	ENERGIA ELÈCTRICA		0,00	29.332,86	29.332,86	0,00	0,00
2017000125	VESTUARI BRIGADA OBRES		0,00	211,25	211,25	0,00	0,00
2017000126	VESTUARI BRIGADA OBRES		0,00	64,67	64,67	0,00	0,00
2017000127	VESTUARI BRIGADA OBRES		0,00	52,57	52,57	0,00	0,00
2017000128	BANDERES ESPANYA, MALLORCA, BALEARS		0,00	1.759,34	1.759,34	0,00	0,00
2017000129	VESTUARI BRIGADA OBRES		0,00	976,36	976,36	0,00	0,00
2017000130	PRODUCTES ALIMENTARIS ESPORTS		0,00	113,12	113,12	0,00	0,00

PRESSUPOST DE DESPESES

CREDITORS PER OPERACIONS PENDENTS D'APLICAR A PRESSUPOST a 31/12/2017

CODI	DESCRIPCIÓ DE LA DESPESA DENOMINACIÓ	APLICACIÓ PRESSUPOSTÀRIA	IMPORT PENDENT D'APLICAR A PRESSUPOST				OBSERVACIONS
			A 1 DE GENER	ABONAMENTS	CÀRRECS	A 31 DE DESEMBRE	
2017000131	VESTUARI BRIGADA OBRES		0,00	51,74	51,74	0,00	0,00
2017000132	APARELL AIRE ACONDICIONAT POLIESPORTIU		0,00	2.153,80	2.153,80	0,00	0,00
2017000133	GESTIÓ NOMINES I SEG. SOCIAL 1º TRIM 2016		0,00	3.012,90	3.012,90	0,00	0,00
2017000134	GESTIÓ NOMINES I SEG. SOCIAL 2º TRIM 2016		0,00	3.012,90	3.012,90	0,00	0,00
2017000135	GESTIÓ NOMINES I SEG. SOCIAL 3º TRIM 2016		0,00	3.012,90	3.012,90	0,00	0,00
2017000136	GESTIÓ NOMINES I SEG. SOCIAL 4º TRIMESTRE 2016		0,00	3.012,90	3.012,90	0,00	0,00
2017000137	BANDEROLES SANT ANTONI		0,00	837,51	837,51	0,00	0,00
2017000138	CAMISETES PLATGES		0,00	197,71	197,71	0,00	0,00
2017000139	CALÇONS PERSONAL POLIESPORTIU		0,00	129,95	129,95	0,00	0,00
2017000140	CAMISETES SIMULACRE PLATGES		0,00	374,30	374,30	0,00	0,00
2017000141	CALÇONS PROTECCIÓ CIVIL		0,00	537,05	537,05	0,00	0,00
2017000142	ANALISI ARENES JUNY 2015		0,00	378,73	378,73	0,00	0,00
2017000143	INSPECCIÓ TÈCNICA PEUGEOT 6869GHY POLICIA LOCAL		0,00	60,46	60,46	0,00	0,00
2017000144	FIOLES I PECES SANTANYI ANTIC MERCAT		0,00	3.621,06	3.621,06	0,00	0,00
2017000145	FIOLES JARDÍ DEVORA BIBLIOTECA		0,00	4.095,37	4.095,37	0,00	0,00
2017000146	QUOTA MENSUAL MANTENIMENT EQUIP		0,00	60,50	60,50	0,00	0,00
2017000147	COMUNICACIONS TELEFÒNIQUES FEBRER		0,00	310,30	310,30	0,00	0,00
2017000148	COMUNICACIONS TELEFÒNIQUES FEBRER 2017		0,00	94,45	94,45	0,00	0,00
2017000149	COMUNICACIONS TELEFÒNIQUES GENER 2017		0,00	300,30	300,30	0,00	0,00
2017000151	COMUNICACIONES TELEFÒNIQUES MARÇ 2016		0,00	310,30	310,30	0,00	0,00

PRESSUPOST DE DESPESES

CREDITORS PER OPERACIONS PENDENTS D'APLICAR A PRESSUPOST a 31/12/2017

CODI	DESCRIPCIÓ DE LA DESPESA DENOMINACIÓ	APLICACIÓ PRESSUPOSTÀRIA	IMPORT PENDENT D'APLICAR A PRESSUPOST				OBSERVACIONS
			A 1 DE GENER	ABONAMENTS	CÀRRECS	A 31 DE DESEMBRE	
2017000152	COMUNICACIONS TELEFÒNIQUES ABRIL		0,00	310,30	310,30	0,00	0,00
2017000153	DESTRUCTORA PAPER BIBLIOTECA		0,00	248,53	248,53	0,00	0,00
2017000154	TREBALLS FERRER CARROSSES COLCADA REIS		0,00	364,75	364,75	0,00	0,00
2017000155	TREBALLS BARANDILLA PLAÇA MAJOR		0,00	88,33	88,33	0,00	0,00
2017000156	REVISAR CÀMERES SEGURETAT AMB GRUA		0,00	245,46	245,46	0,00	0,00
2017000157	IMPRESSORA HP POLICIA LOCAL		0,00	115,00	115,00	0,00	0,00
2017000158	IMPRESSORA HP POLICIA LOCAL		0,00	115,00	115,00	0,00	0,00
2017000159	TRANSPORT ALIMENTS PALMA A MURO SERVEIS SOCIALS		0,00	279,51	279,51	0,00	0,00
2017000160	CANVI CAIXA VOLUMINOSOS PUNT VERD PLATJA MURO		0,00	132,00	132,00	0,00	0,00
2017000161	MANTENIMENT ESTACIONS BOMBEIG NOVEMBRE 2015		0,00	2.164,69	2.164,69	0,00	0,00
2017000162	MANTENIMENT ESTACIONS BOMBEIG DESEMBRE 2015		0,00	2.164,69	2.164,69	0,00	0,00
2017000163	MEDICIÓ XARXA ELÈCTRICA RESIDÈNCIA		0,00	121,00	121,00	0,00	0,00
2017000164	GESTIÓ NOMINES I SEG SOCIAL 1T 2015		0,00	3.012,90	3.012,90	0,00	0,00
2017000165	GESTIÓ NOMINES I SEG SOCIAL 2T 2015		0,00	3.012,90	3.012,90	0,00	0,00
2017000166	GESTIÓ NOMINES I SEG SOCIAL 3T 2015		0,00	3.012,90	3.012,90	0,00	0,00
2017000167	GESTIÓ NOMINES I SEG SOCIAL 4T 2015		0,00	3.012,90	3.012,90	0,00	0,00
2017000168	ANALISI ARENES AGOST 2015		0,00	378,73	378,73	0,00	0,00
2017000169	ANALISI ARENES JULIOL 2015		0,00	378,73	378,73	0,00	0,00
2017000170	QUOTA SERVEI VPN DESEMBRE 2015		0,00	60,50	60,50	0,00	0,00

PRESSUPOST DE DESPESES

CREDITORS PER OPERACIONS PENDENTS D'APLICAR A PRESSUPOST a 31/12/2017

CODI	DESCRIPCIÓ DE LA DESPESA DENOMINACIÓ	APLICACIÓ PRESSUPOSTÀRIA	IMPORT PENDENT D'APLICAR A PRESSUPOST				OBSERVACIONS
			A 1 DE GENER	ABONAMENTS	CÀRRECS	A 31 DE DESEMBRE	
2017000171	COMUNICACIONS TELEFÒNIQUES ABRIL 2016		0,00	148,91	148,91	0,00	0,00
2017000172	COMUNICACIONS TELEFÒNIQUES MAIG 2016		0,00	177,28	177,28	0,00	0,00
2017000173	COMUNICACIONS TELEFÒNIQUES FEBRER 2016		0,00	167,37	167,37	0,00	0,00
2017000174	COMUNICACIONS TELEFÒNIQUES MARÇ 2016		0,00	150,58	150,58	0,00	0,00
2017000175	COMUNICACIONS TELEFÒNIQUES MAIG 2016		0,00	310,30	310,30	0,00	0,00
2017000176	ORDINADOR BUNDLE OFICINES AJUNTAMENT		0,00	644,96	644,96	0,00	0,00
2017000177	ESCANEEER HP OFICINES PLATJA MURO		0,00	79,78	79,78	0,00	0,00
2017000178	COMUNICACIONS TELEFÒNIQUES JUNY 2016		0,00	156,42	156,42	0,00	0,00
2017000179	COMUNICACIONS TELEFÒNIQUES JUNY 2016		0,00	310,30	310,30	0,00	0,00
2017000180	SENALLES I CAPELLS ES COS SANT JAUME 2015		0,00	347,75	347,75	0,00	0,00
2017000181	COPIES RICOH MP200SP PLATJA MURO 31/03 A 30/06/16		0,00	13,43	13,43	0,00	0,00
2017000182	CANON SANEJAMENT 3T 2016 C/ST ANNA A		0,00	481,38	481,38	0,00	0,00
2017000183	NOTES REGISTRALS LIQ. PLUSVÀLUES		0,00	65,52	65,52	0,00	0,00
2017000184	PLATS FIRA DE SA CARABASSA		0,00	43,03	43,03	0,00	0,00
2017000185	PROJECCIÓ EL PERFECTO DESCONOCIDO CULTURA		0,00	435,60	435,60	0,00	0,00
2017000186	PUBLICITAT BÀNER FIRA DE TARDOR 2016		0,00	96,80	96,80	0,00	0,00
2017000187	MATERIAL CONSTRUCCIÓ VORERES VIES PUBLIQUES PLATJA		0,00	58,31	58,31	0,00	0,00
2017000188	MATERIAL CONSTRUCCIÓ VIES PUBLIQUES PLATJA MURO		0,00	94,76	94,76	0,00	0,00
2017000189	GRAU SUPERIOR ESCOLAR GENER		0,00	2.504,70	2.504,70	0,00	0,00

PRESSUPOST DE DESPESES

CREDITORS PER OPERACIONS PENDENTS D'APLICAR A PRESSUPOST a 31/12/2017

CODI	DESCRIPCIÓ DE LA DESPESA DENOMINACIÓ	APLICACIÓ PRESSUPOSTÀRIA	IMPORT PENDENT D'APLICAR A PRESSUPOST				OBSERVACIONS
			A 1 DE GENER	ABONAMENTS	CÀRRECS	A 31 DE DESEMBRE	
2017000190	REFORMA SOSTRE SALA PISCINA POLIESPORTIU		0,00	2.541,30	2.541,30	0,00	0,00
2017000191	PRESENTACIÓ FIRA DE LA CARABASSA 2016		0,00	500,00	500,00	0,00	0,00
2017000192	FACTURES PISCINA MUNICIPAL FEBRER 2016		0,00	6.394,53	6.394,53	0,00	0,00
2017000193	FACTURES PISCINA MUNICIPAL MARÇ 2016	2017 / 01 / 3420 / 47903 /	0,00	6.708,68	6.708,68	0,00	0,00
2017000194	ACTUACIONS IMPREVISTES REN. XARXA AIGUA SANTA ANA		0,00	46.104,58	46.104,58	0,00	0,00
2017000208	FESTES PLATJA DE MURO 2015 - 1 I 2 D'AGOST		0,00	12.385,56	12.385,56	0,00	0,00
2017000209	PUBLICITAT FIRA DE SA CARABASSA 2016	2017 / 01 / 3380 / 22602 /	0,00	130,68	130,68	0,00	0,00
2017000210	PUBLICITAT FIRA DE SA CARABASSA 2016	2017 / 01 / 3380 / 22602 /	0,00	203,28	203,28	0,00	0,00
2017000211	CABLE MODEM 50MB INTERNET CASA CONSISTORIAL MAIG	2017 / 01 / 9200 / 22200 /	0,00	93,71	93,71	0,00	0,00
2017000212	CABLE MODEM 50MB INTERNET CASA CONSISTORIAL ABRIL	2017 / 01 / 9200 / 22200 /	0,00	93,71	93,71	0,00	0,00
2017000213	CABLE MODEM 50MB INTERNET CASA CONSISTORIAL MARÇ	2017 / 01 / 9200 / 22200 /	0,00	93,71	93,71	0,00	0,00
2017000214	CABLE MODEM 50MB INTERNET CASA CONSISTORIAL JUNY	2017 / 01 / 9200 / 22200 /	0,00	93,71	93,71	0,00	0,00
2017000215	COMUNICACIONS INTERNET I DADES A.ADULTS MAIG	2017 / 01 / 9200 / 22200 /	0,00	310,30	310,30	0,00	0,00
2017000216	COMUNICACIONS INTERNET I DADES A.ADULTS ABRIL	2017 / 01 / 9200 / 22200 /	0,00	310,30	310,30	0,00	0,00
2017000217	COMUNICACIONS INTERNET I DADES A.ADULTS FEBRER	2017 / 01 / 9200 / 22200 /	0,00	310,30	310,30	0,00	0,00
2017000218	COMUNICACIONS INTERNET I DADES A.ADULTS MARÇ	2017 / 01 / 9200 / 22200 /	0,00	310,30	310,30	0,00	0,00
2017000226	CONTRACTE COMUNICACIONS EXT MOBILS NOVEMBRE 2016		0,00	889,10	0,00	889,10	0,00
2017000227	CONTRACTE COMUNICACIONS EXT MOBILS JUNY 2016		0,00	935,34	0,00	935,34	0,00
2017000228	FACTURACIO MENSUAL TELEFONIA NOVEMBRE 2016		0,00	2.272,60	0,00	2.272,60	0,00
2017000229	FACTURACIO MENSUAL TELEFONIA DESEMBRE		0,00	2.272,60	0,00	2.272,60	0,00

PRESSUPOST DE DESPESES

CREDITORS PER OPERACIONS PENDENTS D'APLICAR A PRESSUPOST a 31/12/2017

CODI	DESCRIPCIÓ DE LA DESPESA DENOMINACIÓ	APLICACIÓ PRESSUPOSTÀRIA	IMPORT PENDENT D'APLICAR A PRESSUPOST				OBSERVACIONS	
			A 1 DE GENER	ABONAMENTS	CÀRRECS	A 31 DE DESEMBRE		IMPORT PAGAT a 31/12/2017
2017000230	2016 CONTRACTE COMUNICACIONS EXT MOBILS JULIOL 2016		0,00	853,30	0,00	853,30	0,00	
2017000231	CONTRACTE COMUNICACIONS EXT. MOBILS SETEMBRE 2016		0,00	840,50	0,00	840,50	0,00	
2017000232	CONTRACTE COMUNICACIONS EXT MOBILS AGOST 2016		0,00	872,72	0,00	872,72	0,00	
2017000233	CONTRACTE COMUNICACIONS EXT MOBILS OCTUBRE 2016		0,00	859,37	0,00	859,37	0,00	
2017000234	COMISIONS CAIXABANK		0,00	162,62	0,00	162,62	0,00	
2017000235	COMISIONS CAIXABANK		0,00	40,66	0,00	40,66	0,00	
2017000236	COMISIONS CAIXABANK		0,00	8,47	0,00	8,47	0,00	
2017000237	COMISIONS CAIXABANK		0,00	17,42	0,00	17,42	0,00	
2017000238	COMISIONS CAIXABANK		0,00	8,47	0,00	8,47	0,00	
2017000239	COMISIONS CAIXABANK		0,00	62,99	0,00	62,99	0,00	
2017000240	COMISIONS CAIXABANK		0,00	1,69	0,00	1,69	0,00	
2017000241	COMISIONES CAIXABANK		0,00	22,02	0,00	22,02	0,00	
2017000242	COMISIONS CAIXABANK		0,00	69,45	0,00	69,45	0,00	
2017000243	COMISIONS CAIXABANK		0,00	1,69	0,00	1,69	0,00	
2017000244	COMISIONS CAIXABANK		0,00	18,63	0,00	18,63	0,00	
2017000245	COMISIONS CAIXABANK		0,00	50,82	0,00	50,82	0,00	
2017000246	COMISIONS CAIXABANK		0,00	5,08	0,00	5,08	0,00	
2017000247	COMISIONS CAIXABANK		0,00	106,72	0,00	106,72	0,00	
2017000248	COMISIONS CAIXABANK		0,00	1,69	0,00	1,69	0,00	

PRESSUPOST DE DESPESES

CREDITORS PER OPERACIONS PENDENTS D'APLICAR A PRESSUPOST a 31/12/2017

CODI	DESCRIPCIÓ DE LA DESPESA DENOMINACIÓ	APLICACIÓ PRESSUPOSTÀRIA	IMPORT PENDENT D'APLICAR A PRESSUPOST				OBSERVACIONS
			A 1 DE GENER	ABONAMENTS	CÀRRECS	A 31 DE DESEMBRE	
2017000249	COMISIONS CAIXABANK		0,00	194,81	0,00	194,81	0,00
2017000250	COMISIONS CAIXABANK		0,00	11,86	0,00	11,86	0,00
2017000251	COMISIONS CAIXABANK		0,00	159,24	0,00	159,24	0,00
2017000252	COMISIONS CAIXABANK		0,00	42,35	0,00	42,35	0,00
2017000253	COMISIONS CAIXABANK		0,00	501,42	0,00	501,42	0,00
2017000254	COMISIONS CAIXABANK		0,00	25,41	0,00	25,41	0,00
2017000255	COMISIONS CAIXABANK		0,00	8,47	0,00	8,47	0,00
2017000256	COMUNICACIONS INTERNET I DADES AULA ADULTS JUNY 17		0,00	310,30	0,00	310,30	0,00
2017000257	COMUNICACIONS INTERNET I DADES A. ADULTS JULIOL 17		0,00	310,30	0,00	310,30	0,00
2017000258	COMUNICACIONS INTERNET I DADES A.ADULTS AGOST 17		0,00	310,30	0,00	310,30	0,00
2017000259	COMUNICACIONS INTERNET I DADES A.ADULTS SETEMBRE17		0,00	310,30	0,00	310,30	0,00
2017000260	COMUNICACIONS INTERNET I DADES A.ADULTS OCT. 2017		0,00	310,30	0,00	310,30	0,00
2017000261	CABLE MODEM 50MB INTERNET CASA COSNISTORIAL JULIOL		0,00	93,71	0,00	93,71	0,00
2017000262	CABLE MODEM 50MB INTERNET CASA CONSISTORIAL AGOST		0,00	93,71	0,00	93,71	0,00
2017000263	CABLE MODEM 50MB INTERNET CASA CONSISTORIAL SETEMB		0,00	93,71	0,00	93,71	0,00
2017000264	CABLE MODEM 50MB INTERNET CASA CONSISTORIAL OCTUBR		0,00	93,71	0,00	93,71	0,00
2017000265	CONNEXIO I MANTENIMENT ALARMA POLIESPOR JULIOL 16		0,00	27,09	0,00	27,09	0,00
2017000266	CONNEXIO I MANTENIMENT ALARMA POLIESPORT AGOST 16		0,00	27,09	0,00	27,09	0,00
2017000267	CONNEXIO I MANTENIMENT ALARMA POLIESP SETEMBRE 16		0,00	27,09	0,00	27,09	0,00
2017000268	CONNEXIO I MANTENIMENT ALARMA POLIESP		0,00	27,09	0,00	27,09	0,00

PRESSUPOST DE DESPESES

CREDITORS PER OPERACIONS PENDENTS D'APLICAR A PRESSUPOST a 31/12/2017

CODI	DESCRIPCIÓ DE LA DESPESA DENOMINACIÓ	APLICACIÓ PRESSUPOSTÀRIA	IMPORT PENDENT D'APLICAR A PRESSUPOST				OBSERVACIONS
			A 1 DE GENER	ABONAMENTS	CÀRRECS	A 31 DE DESEMBRE	
2017000269	OCTUBRE 16 CONNEXIO I MANTENIMENT ALARMA POLIESP NOVEMB 16		0,00	27,09	0,00	27,09	0,00
2017000270	CONNEXIO I MANTENIMENT ALARMA POLIESPORT DESEMB 16		0,00	27,09	0,00	27,09	0,00
2017000271	GRAU SUPERIOR ESCOLAR FEB-JUNY 2017		0,00	2.995,48	0,00	2.995,48	0,00
2017000272	GESTIO NOMINS I SEGURETAT SOCIAL 1T 2017		0,00	3.012,90	0,00	3.012,90	0,00
2017000273	GESTIO NOMINES I SEGURETAT SOCIAL 2T 2017		0,00	3.012,90	0,00	3.012,90	0,00
2017000274	ARMARI EN MELANINA PER A PADEL	2017 / 01 / 3420 / 21300 / 01 - MAQUINÀRIA, INSTAL·LACIONS TÈCNiques I UTILLATGE	0,00	1.131,47	0,00	1.131,47	0,00
2017000275	BICICLETES SORTEIG INSTITUT MURO 2016		0,00	296,45	0,00	296,45	0,00
2017000276	BICICLETA SORTEIG INSTITUT MURO 2017		0,00	315,00	0,00	315,00	0,00
2017000277	CABLE MODEM 50MB INTERNET CASA CONSISTORIAL NOVEMB		0,00	93,71	0,00	93,71	0,00
2017000278	REPARACIO TIMBRE HABITACIO RESIDENCIA		0,00	145,20	0,00	145,20	0,00
2017000279	COMISIONS CAIXABANK		0,00	2,12	0,00	2,12	0,00
2017000280	COMISIONS CAIXABANK		0,00	3,42	0,00	3,42	0,00
2017000281	COMISIONS CAIXABANK		0,00	8,47	0,00	8,47	0,00
2017000282	COMISIONS CAIXABANK		0,00	17,42	0,00	17,42	0,00
2017000283	COMISIONS CAIXABANK		0,00	36,82	0,00	36,82	0,00
2017000284	COMISIONS CAIXABANK		0,00	2,12	0,00	2,12	0,00
2017000292	CONTRACTE COM EXTENSIONS MOBILS 01.01-31.01 2016		0,00	707,95	0,00	707,95	0,00
2017000293	CONTRACTE COM EXTENSIONS MOBILS 01.03-31.03 2016		0,00	822,70	0,00	822,70	0,00
2017000294	CONTRACTE COM. EXTENSIONS MOBILS		0,00	826,89	0,00	826,89	0,00

PRESSUPOST DE DESPESES

CREDITORS PER OPERACIONS PENDENTS D'APLICAR A PRESSUPOST a 31/12/2017

CODI	DESCRIPCIÓ DE LA DESPESA		IMPORT PENDENT D'APLICAR A PRESSUPOST				OBSERVACIONS
	DENOMINACIÓ	APLICACIÓ PRESSUPOSTÀRIA	A 1 DE GENER	ABONAMENTS	CÀRRECS	A 31 DE DESEMBRE	
2017000295	01.04-30.04 2016 CONTRACTE COM. EXTENSIONS MOBILS 18.09-17.10 2015		0,00	767,12	0,00	767,12	0,00
2017000296	CONTRACTE COM. EXTENSIONS MOBILS 18.07-17.08 2015		0,00	697,63	0,00	697,63	0,00
2017000297	CONTRACTE COM. EXTENSIONS MOBILS 18.058-17.09 2015		0,00	695,88	0,00	695,88	0,00
2017000298	CONTRACTE COM. EXTENSIONS MOBILS 18.10-17.11 2015		0,00	727,52	0,00	727,52	0,00
2017000299	CONTRACTE COM. EXTENSIONS MOBILS 01.12-31.12 2015		0,00	777,03	0,00	777,03	0,00
2017000300	CONTRACTE COM. EXTENSIONS MOBILS 01.05-31.05 2016		0,00	890,56	0,00	890,56	0,00
2017000301	CONTRACTE COM. EXTENSIONS MOBILS 01.02-29.02 2016		0,00	806,07	0,00	806,07	0,00
2017000302	COMISIONS CAIXABANK		0,00	4,24	0,00	4,24	0,00
2017000303	COMISIONS CAIXABANK		0,00	7,56	0,00	7,56	0,00
2017000304	COMISIONS CAIXABANK		0,00	8,47	0,00	8,47	0,00
2017000305	COMISIONS CAIXABANK		0,00	8,47	0,00	8,47	0,00
2017000306	CABLE MODEM 50MB INTERNET CASA CONSISTORIAL DESEMB		0,00	93,71	0,00	93,71	0,00
2017000307	COMUNICACIONS TELEFONIQUES 22.10 - 21.11		0,00	310,30	0,00	310,30	0,00
2017000308	COMISIONS CAIXABANK		0,00	2,12	0,00	2,12	0,00
2017000309	SUPRESSIO BARRERES ARQUITECTONIQUES 2015		0,00	11.918,29	0,00	11.918,29	0,00
2017000310	PINTAR RESIDENCIA	2017 / 01 / 2350 / 21300 / 01 - MAQUINÀRIA, INSTAL·LACIONS TÈCNIQUES I UTILLATGE	0,00	11.880,60	0,00	11.880,60	0,00
2017000311	MA D'OBRA RESIDENCIA	2017 / 01 / 2350 / 63200 / 01 - REFORMA DE LA RESIDÈNCIA	0,00	10.905,81	0,00	10.905,81	0,00
2017000312	CUBERTA I TEULADA RESIDENCIA	2017 / 01 / 2350 / 63200 / 01 - REFORMA DE LA RESIDÈNCIA	0,00	32.008,83	0,00	32.008,83	0,00
2017000313	CABINA SANITARIA FESTES CAPELLANS TARDEO		0,00	272,25	0,00	272,25	0,00

PRESSUPOST DE DESPESES

CREDITORS PER OPERACIONS PENDENTS D'APLICAR A PRESSUPOST a 31/12/2017

CODI	DESCRIPCIÓ DE LA DESPESA DENOMINACIÓ	APLICACIÓ PRESSUPOSTÀRIA	IMPORT PENDENT D'APLICAR A PRESSUPOST				OBSERVACIONS
			A 1 DE GENER	ABONAMENTS	CÀRRECS	A 31 DE DESEMBRE	
2017000315	GRAU SUPERIOR ESCOLAR 25.09-13.11		0,00	0,00	0,00	0,00	0,00
2017000316	COMISIONS IVA CAIXABANK		0,00	2,12	0,00	2,12	0,00
2017000317	CANVI ESTIU-HIVERN CLIMATITZACIO RESIDENCIA		0,00	254,10	0,00	254,10	0,00
2017000318	MANTENIMENT MAQUINARIA BIBLIOTECA		0,00	313,39	0,00	313,39	0,00
2017000319	MANTENIMENT MAQUINARIA CLIMATITZACIO RESIDENCIA		0,00	122,21	0,00	122,21	0,00
2017000320	CANVI HIVERN-ESTIU CLIMATITZACIO BIBLIOTECA		0,00	173,03	0,00	173,03	0,00
2017000321	ANALISI ARENES JUNY 2016		0,00	406,56	0,00	406,56	0,00
2017000326	PUBLICITAT FIRA TARDO I X FIRA DE LA CARABASSA		0,00	2.075,00	0,00	2.075,00	0,00
2017000327	SUMINISTRO Y RETIRADA NEW JERSEYS PLAÇA MURO		0,00	214,07	0,00	214,07	0,00
2017000328	QUOTA LLOGUER GPS POLICIA DESEMBRE 2017		0,00	329,12	0,00	329,12	0,00
2017000329	QUOTA LLOGUER GPS POLICIA DESEMBRE 2017		0,00	72,60	0,00	72,60	0,00
2017000330	RODAMON XIX CURS D'HISTORIA MURO		0,00	1.270,50	0,00	1.270,50	0,00
2017000331	ROTURA COPES VI FIRA DE LA TARDOR		0,00	262,57	0,00	262,57	0,00
2017000332	LLOGUER 1000 COPES VI, 10 TAULES BISTRO, GRUP VOST		0,00	5.396,60	0,00	5.396,60	0,00
2017000333	DESMUNTATGE INFRASTRUCTURES PLATJA DE MURO		0,00	5.862,45	0,00	5.862,45	0,00
2017000334	RETIRADA ENDERROCS CTRA VELLA DE LLUBÍ		0,00	160,33	0,00	160,33	0,00
2017000335	RETIRADA ENDERROCS CAMI DES VELAR		0,00	160,33	0,00	160,33	0,00
2017000336	RETIRADA ARBRE PISTA CAVALLS		0,00	290,40	0,00	290,40	0,00
2017000337	ESBROSSAR CAMI DE SON MIERES		0,00	476,14	0,00	476,14	0,00

PRESSUPOST DE DESPESES

CREDITORS PER OPERACIONS PENDENTS D'APLICAR A PRESSUPOST a 31/12/2017

CODI	DESCRIPCIÓ DE LA DESPESA DENOMINACIÓ	APLICACIÓ PRESSUPOSTÀRIA	IMPORT PENDENT D'APLICAR A PRESSUPOST				OBSERVACIONS	
			A 1 DE GENER	ABONAMENTS	CÀRRECS	A 31 DE DESEMBRE		IMPORT PAGAT a 31/12/2017
2017000338	NETEJA ZONA CIRCUIT LLAC		0,00	484,00	0,00	484,00	0,00	
2017000339	REPARACIÓ PORTA CORREDERA PUNT VERD		0,00	0,00	0,00	0,00	0,00	
2017000339	REPARACIÓ PORTA CORREDERA PUNT VERD		0,00	0,00	0,00	0,00	0,00	
2017000340	REPARACIÓ MURO CARRER ESPANYA		0,00	0,00	0,00	0,00	0,00	
2017000340	REPARACIÓ MURO CARRER ESPANYA		0,00	0,00	0,00	0,00	0,00	
2017000341	SAC CIMENT I ESPONGES FRATASAR		0,00	0,00	0,00	0,00	0,00	
2017000341	SAC CIMENT I ESPONGES FRATASAR		0,00	0,00	0,00	0,00	0,00	
2017000342	SAC CIMENT I RAJOLES		0,00	0,00	0,00	0,00	0,00	
2017000342	SAC CIMENT I RAJOLES		0,00	0,00	0,00	0,00	0,00	
2017000343	TALONARIS I MATERIAL PAPERERIA SERVEIS SOCIALS		0,00	0,00	0,00	0,00	0,00	
2017000343	TALONARIS I MATERIAL PAPERERIA SERVEIS SOCIALS		0,00	0,00	0,00	0,00	0,00	
2017000344	ESTANTERIA EDENOX RESIDENCIA		0,00	0,00	0,00	0,00	0,00	
2017000344	ESTANTERIA EDENOX RESIDENCIA		0,00	0,00	0,00	0,00	0,00	
2017000345	ESTAMPES SANT CRIST CEMENTERI		0,00	0,00	0,00	0,00	0,00	
2017000345	ESTAMPES SANT CRIST CEMENTERI		0,00	0,00	0,00	0,00	0,00	
2017000346	HORES CAMIÓ PER PENJAR LLUMS NADAL PLATJA DE MURO		0,00	0,00	0,00	0,00	0,00	
2017000346	HORES CAMIÓ PER PENJAR LLUMS NADAL PLATJA DE MURO		0,00	0,00	0,00	0,00	0,00	
2017000347	RECOLLIDA I GESTIÓ ANIMALS DOM. ABANDONATS NOV-DEC		0,00	0,00	0,00	0,00	0,00	
2017000347	RECOLLIDA I GESTIÓ ANIMALS DOM. ABANDONATS NOV-DEC		0,00	0,00	0,00	0,00	0,00	
2017000348	PLANTES JARDINERIA		0,00	0,00	0,00	0,00	0,00	

PRESSUPOST DE DESPESES

CREDITORS PER OPERACIONS PENDENTS D'APLICAR A PRESSUPOST a 31/12/2017

CODI	DESCRIPCIÓ DE LA DESPESA		IMPORT PENDENT D'APLICAR A PRESSUPOST				OBSERVACIONS
	DENOMINACIÓ	APLICACIÓ PRESSUPOSTÀRIA	A 1 DE GENER	ABONAMENTS	CÀRRECS	A 31 DE DESEMBRE	
2017000348	PLANTES JARDINERIA		0,00	0,00	0,00	0,00	0,00
2017000349	MATERIAL FERRETERIA CEMENTERI		0,00	0,00	0,00	0,00	0,00
2017000349	MATERIAL FERRETERIA CEMENTERI		0,00	0,00	0,00	0,00	0,00
2017000350	PLANTES JARDINERIA TILO		0,00	0,00	0,00	0,00	0,00
2017000350	PLANTES JARDINERIA TILO		0,00	0,00	0,00	0,00	0,00
2017000351	LLOGUER DISPENSADOR AIGUA		0,00	0,00	0,00	0,00	0,00
2017000351	LLOGUER DISPENSADOR AIGUA		0,00	0,00	0,00	0,00	0,00
2017000352	CONCERTS STA CECÍLIA, NADAL, RESIDÈNCIA I MATINES	2017 / 01 / 3380 / 22609 /	0,00	0,00	0,00	0,00	0,00
2017000352	CONCERTS STA CECÍLIA, NADAL, RESIDÈNCIA I MATINES	2017 / 01 / 3380 / 22609 /	0,00	0,00	0,00	0,00	0,00
2017000353	CONCERT STA CECILIA, NADAL, RESIDÈNCIA I MATINES	2017 / 01 / 3380 / 22609 /	0,00	2.000,00	0,00	2.000,00	0,00
2017000354	PLANTES JARDINERIA	2017 / 01 / 1710 / 21000 /	0,00	804,54	0,00	804,54	0,00
2017000355	REVISIÓ ENLLUMENAT PÚBLIC POLÍGON 4 PLATJA DE MURO	2017 / 01 / 1650 / 21000 / 01 - INFRAESTRUCTURES I BENS NATURALS	0,00	350,30	0,00	350,30	0,00
2017000356	REPARACIONS AL PAVALLÓ I AL CAMP DE FUTBOL	2017 / 01 / 3420 / 21200 / 01 - EDIFICIS I ALTRES CONSTRUCCIONS	0,00	90,75	0,00	90,75	0,00
2017000357	REPARACIÓ INTERRUPTOR GENERADOR HONDA EC-3000	2017 / 01 / 1560 / 21300 / 01 - MAQUINÀRIA, INSTAL·LACIONS TÈCNiques I UTILLATGE	0,00	55,72	0,00	55,72	0,00
2017000358	PILONA AUTOMÀTICA I PILONA TELESCÒPICA		0,00	0,00	0,00	0,00	0,00
2017000358	PILONA AUTOMÀTICA I PILONA TELESCÒPICA		0,00	0,00	0,00	0,00	0,00
2017000359	REPARACIÓ MURO CARRER ESPANYA		0,00	968,00	0,00	968,00	0,00
2017000360	CLASSES COSTURA I PATRONATGE A. ADULTS DESEMBRE	2017 / 01 / 3280 / 22731 / 01 - CLASSES AULA D'ADULTS	0,00	471,60	0,00	471,60	0,00
2017000361	REPARACIÓ PORTA PUNT VERD		0,00	393,25	0,00	393,25	0,00

PRESSUPOST DE DESPESES

CREDITORS PER OPERACIONS PENDENTS D'APLICAR A PRESSUPOST a 31/12/2017

CODI	DESCRIPCIÓ DE LA DESPESA		IMPORT PENDENT D'APLICAR A PRESSUPOST				OBSERVACIONS
	DENOMINACIÓ	APLICACIÓ PRESSUPOSTÀRIA	A 1 DE GENER	ABONAMENTS	CÀRRECS	A 31 DE DESEMBRE	
2017000362	PLANTES TILO JARDINERIA		0,00	494,00	0,00	494,00	0,00
2017000363	CLASSES CIÈNCIES SOCIALS A. ADULTS DESEMBRE	2017 / 01 / 3280 / 22731 /	0,00	579,02	0,00	579,02	0,00
2017000364	MATERIAL FERRETERIA CEMENTERI		0,00	846,77	0,00	846,77	0,00
2017000365	PLANTES JARDINERIA		0,00	122,98	0,00	122,98	0,00
2017000366	CLASSES MANUALITATS A. ADULTS DESEMBRE	2017 / 01 / 3250 / 22731 /	0,00	235,80	0,00	235,80	0,00
2017000367	RÈCOLLIDA ANIMALS DOMESTICS ABANDONATS		0,00	1.730,91	0,00	1.730,91	0,00
2017000368	HORES CAMIO PER PENJAR LLUMS NADAL PLATJA MURO		0,00	387,20	0,00	387,20	0,00
2017000369	CLASSES INFORMÀTICA A.ADULTS DESEMBRE	2017 / 01 / 3280 / 22731 /	0,00	391,92	0,00	391,92	0,00
2017000370	ESTAMPES SANT CRIST CEMENTERI		0,00	203,34	0,00	203,34	0,00
2017000371	CLASSES RESTAURACIÓ MOBLES A. ADULTS DESEMBRE	2017 / 01 / 3250 / 22731 /	0,00	131,00	0,00	131,00	0,00
2017000372	ESTANTERIA RESIDENCIA		0,00	0,00	0,00	0,00	0,00
2017000372	ESTANTERIA RESIDENCIA		0,00	0,00	0,00	0,00	0,00
2017000373	CLASSES CONVERSA ANGLÉS A. ADULTS DESEMBRE	2017 / 01 / 3250 / 22731 /	0,00	262,00	0,00	262,00	0,00
2017000374	CLASSES PINTURA AULA ADULTS DESEMBRE	2017 / 01 / 3280 / 22731 /	0,00	235,80	0,00	235,80	0,00
2017000375	CLASSES CIÈNCIES NATURALS 4T ESPA A.ADULTS DESEMBRE	2017 / 01 / 3280 / 22731 /	0,00	314,40	0,00	314,40	0,00
2017000376	ESTANTERIA RESIDENCIA		0,00	570,35	0,00	570,35	0,00
2017000377	CLASSES IOGA I PILATES A. ADULTS DESEMBRE	2017 / 01 / 3280 / 22731 /	0,00	353,70	0,00	353,70	0,00
2017000378	PILONA AUTOMÀTICA I PILONA TELESCÒPICA		0,00	0,00	0,00	0,00	0,00
2017000378	PILONA AUTOMÀTICA I PILONA TELESCÒPICA		0,00	0,00	0,00	0,00	0,00

PRESSUPOST DE DESPESES

CREDITORS PER OPERACIONS PENDENTS D'APLICAR A PRESSUPOST a 31/12/2017

CODI	DESCRIPCIÓ DE LA DESPESA DENOMINACIÓ	APLICACIÓ PRESSUPOSTÀRIA	IMPORT PENDENT D'APLICAR A PRESSUPOST				OBSERVACIONS
			A 1 DE GENER	ABONAMENTS	CÀRRECS	A 31 DE DESEMBRE	
2017000379	CLASSES ALEMANY 2 AULA ADULTS DESEMBRE	2017 / 01 / 3280 / 22731 /	0,00	379,90	0,00	379,90	0,00
2017000380	LLOGUER DISPENSADOR AIGUA		0,00	121,61	0,00	121,61	0,00
2017000381	LLOGUER DISPENSADOR AIGUA		0,00	44,45	0,00	44,45	0,00
2017000382	RAJOLES VORERES		0,00	314,94	0,00	314,94	0,00
2017000383	PLACA METACRILAT DEFUNCIONS		0,00	123,40	0,00	123,40	0,00
2017000384	ASSESSORAMENT ACTIVITATS		0,00	0,00	0,00	0,00	0,00
2017000384	ASSESSORAMENT ACTIVITATS		0,00	0,00	0,00	0,00	0,00
2017000385	SAC CIMENT I C. MS BLANC		0,00	20,44	0,00	20,44	0,00
2017000386	SACS CIMENT I GRAVA		0,00	62,61	0,00	62,61	0,00
2017000387	ASSESSORAMENT URBANISTIC		0,00	1.258,40	0,00	1.258,40	0,00
2017000388	ASSESSORAMENT URBANISTIC		0,00	1.694,00	0,00	1.694,00	0,00
2017000389	RAJOLES VORERES		0,00	97,79	0,00	97,79	0,00
2017000390	SAC GEOLITE		0,00	36,63	0,00	36,63	0,00
2017000391	SAC GEOLITE GRAVA I CIMENT		0,00	219,94	0,00	219,94	0,00
2017000392	REPARTIMENT FLYERS DE LA FIRA DE TARDOR	2017 / 01 / 3380 / 22602 / 01 - PUBLICITAT I PROPAGANDA	0,00	100,00	0,00	100,00	0,00
2017000393	MATERIAL CONSTRUCCIÓ		0,00	2.158,88	0,00	2.158,88	0,00
2017000394	AFERRADA CARTELLS GROSSOS FIRA DE TARDOR	2017 / 01 / 3380 / 22602 / 01 - PUBLICITAT I PROPAGANDA	0,00	40,00	0,00	40,00	0,00
2017000395	MATERIAL OFICINA COORDINACIÓ PLATGES		0,00	104,97	0,00	104,97	0,00
2017000396	REPARTIMETN FLYERS DE NADAL	2017 / 01 / 3380 / 22602 /	0,00	100,00	0,00	100,00	0,00
2017000397	MATERIAL CONSTRUCCIÓ CEMENTERI		0,00	1.340,81	0,00	1.340,81	0,00

PRESSUPOST DE DESPESES

CREDITORS PER OPERACIONS PENDENTS D'APLICAR A PRESSUPOST a 31/12/2017

CODI	DESCRIPCIÓ DE LA DESPESA DENOMINACIÓ	APLICACIÓ PRESSUPOSTÀRIA	IMPORT PENDENT D'APLICAR A PRESSUPOST				OBSERVACIONS
			A 1 DE GENER	ABONAMENTS	CÀRRECS	A 31 DE DESEMBRE	
2017000398	REPARACIÓ PORTA ENTRADA PUNT VERD		0,00	211,75	0,00	211,75	0,00
2017000399	TRANSPORTS BRIGADA OBRES	2017 / 01 / 1560 / 22300 / 01 - TRANSPORTS	0,00	350,90	0,00	350,90	0,00
2017000400	TRANSPORTS DE GEGANTS A SA POBLA	2017 / 01 / 3340 / 22300 /	0,00	217,80	0,00	217,80	0,00
2017000401	CAVEC ACER JARDINERIA		0,00	36,30	0,00	36,30	0,00
2017000402	TRANSPORTS UPAC POLICIA PLATJA DE MURO	2017 / 01 / 1730 / 22300 / 01 - TRANSPORTS	0,00	108,90	0,00	108,90	0,00
2017000403	TRANSPORTS BRIGADA OBRES	2017 / 01 / 1560 / 22300 /	0,00	269,22	0,00	269,22	0,00
2017000404	COL·LOCACIÓ FANALS ENLLUMENAT PUBLIC		0,00	1.739,25	0,00	1.739,25	0,00
2017000405	REPARACIÓ MOTSERRA ECHO CS-2600		0,00	146,28	0,00	146,28	0,00
2017000406	REPARACIÓ CONEXIONS ALTERNADORA	2017 / 01 / 1560 / 21300 / 01 - MAQUINÀRIA, INSTAL·LACIONS TÈCNIQUES I UTILLATGE	0,00	55,72	0,00	55,72	0,00
2017000407	REPARACIÓ GENERADOR HONDA EC-3000	2017 / 01 / 1560 / 21300 / 01 - MAQUINÀRIA, INSTAL·LACIONS TÈCNIQUES I UTILLATGE	0,00	72,42	0,00	72,42	0,00
2017000408	REPARACIÓ GENERADOR HONDA EC-3000	2017 / 01 / 1560 / 21300 / 01 - MAQUINÀRIA, INSTAL·LACIONS TÈCNIQUES I UTILLATGE	0,00	72,42	0,00	72,42	0,00
2017000409	REPARACIÓ CORTASETOS ECHO HCR165ES	2017 / 01 / 1710 / 21300 / 01 - MAQUINÀRIA, INSTAL·LACIONS TÈCNIQUES I UTILLATGE	0,00	74,22	0,00	74,22	0,00
2017000410	REPARACIÓ MOTOSIERRA ECHO CS-2600	2017 / 01 / 1710 / 21300 / 01 - MAQUINÀRIA, INSTAL·LACIONS TÈCNIQUES I UTILLATGE	0,00	64,81	0,00	64,81	0,00
2017000411	RECANVI CUCHILLA SILKY ZUBAT 330	2017 / 01 / 1710 / 21300 / 01 - MAQUINÀRIA, INSTAL·LACIONS TÈCNIQUES I UTILLATGE	0,00	43,00	0,00	43,00	0,00
2017000412	RECOLLIDA ANIMALS DOMÈSTICS ABANDONATS, DESEMBRE	2017 / 01 / 1720 / 22721 / 01 - RECOLLIDA ANIMALS DOMÈSTICS ABANDONATS	0,00	1.730,91	0,00	1.730,91	0,00
2017000413	FOTOS CARNET POLICIA LOCAL RENOVACIÓ	2017 / 01 / 1320 / 22699 / 01 - ALTRES DESPESES DIVERSES	0,00	30,00	0,00	30,00	0,00
2017000414	BOSES FESTA CAP D'ANY	2017 / 01 / 3380 / 22609 / 01 - ACTIVITATS CULTURALS I ESPORTIVES	0,00	129,47	0,00	129,47	0,00
2017000415	MATERIAL PAPERERIA NADAL	2017 / 01 / 3340 / 22609 / 01 - ACTIVITATS CULTURALS I ESPORTIVES	0,00	25,90	0,00	25,90	0,00
2017000416	CARPETA A 3 SENFORT TEATRE MURO	2017 / 01 / 3350 / 22000 / 01 - MATERIAL OFICINA ORDINARI NO INVENTARIABLE	0,00	2,20	0,00	2,20	0,00

PRESSUPOST DE DESPESES

CREDITORS PER OPERACIONS PENDENTS D'APLICAR A PRESSUPOST a 31/12/2017

CODI	DESCRIPCIÓ DE LA DESPESA DENOMINACIÓ	APLICACIÓ PRESSUPOSTÀRIA	IMPORT PENDENT D'APLICAR A PRESSUPOST				OBSERVACIONS
			A 1 DE GENER	ABONAMENTS	CÀRRECS	A 31 DE DESEMBRE	
2017000417	MATERIAL ESCOLAR 2ON PREMI CONCURS LLANTERNES	2017 / 01 / 3380 / 22000 /	0,00	75,00	0,00	75,00	0,00
2017000418	REPARACIÓ GENERADOR HONDA EC-3000	2017 / 01 / 1560 / 21300 / 01 - MAQUINÀRIA, INSTAL·LACIONS TÈCNiques I UTILLATGE	0,00	55,72	0,00	55,72	0,00
2017000419	ENVIAMENT BANDERES ECOPLAYAS	2017 / 01 / 1730 / 22706 / 01 - ESTUDIS I TREBALLS TÈCNICS	0,00	31,46	0,00	31,46	0,00
2017000420	ANALISIS ARENES AGOST 2017	2017 / 01 / 1720 / 22706 / 01 - ESTUDIS I TREBALLS TÈCNICS	0,00	406,56	0,00	406,56	0,00
2017000421	ANALISIS LLACS MARÇ 2017	2017 / 01 / 1720 / 22706 / 01 - ESTUDIS I TREBALLS TÈCNICS	0,00	502,15	0,00	502,15	0,00
2017000422	BOSES DE FEMS PER BRIGADA D' OBRES	2017 / 01 / 1560 / 22110 / 01 - PRODUCTES DE NETEJA I AGENÇAMENT	0,00	352,64	0,00	352,64	0,00
2017000423	TÈCNIC, EQUIP SÒ I IL·LUMINACIÓ INAUGURACIÓ TEATRE	2017 / 01 / 3340 / 22609 / 01 - ACTIVITATS CULTURALS I ESPORTIVES	0,00	2.516,80	0,00	2.516,80	0,00
2017000424	CREACIÓ I PRODUCCIÓ "TU TAMBÉ ETS CULTURA"	2017 / 01 / 3340 / 22609 / 01 - ACTIVITATS CULTURALS I ESPORTIVES	0,00	2.662,00	0,00	2.662,00	0,00
2017000425	TÈCNIC DE SO INAUGURACIÓ TEATRE MUNICIPAL	2017 / 01 / 3350 / 22609 / 01 - ACTIVITATS CULTURALS I ESPORTIVES	0,00	363,00	0,00	363,00	0,00
2017000426	CONEXIÓ I MANTENIMENT ALARMA	2017 / 01 / 3420 / 21300 / 01 - MAQUINÀRIA, INSTAL·LACIONS TÈCNiques I UTILLATGE	0,00	27,53	0,00	27,53	0,00
2017000427	ENTRADES TEATRE MUNICIPAL	2017 / 01 / 3350 / 22608 / 01	0,00	1.132,08	0,00	1.132,08	0,00
2017000428	COMBUSTIBLE VEHICLE POLICIA LOCAL 7701BRJ	2017 / 01 / 1320 / 22103 / 01 - COMBUSTIBLES I CARBURANTS	0,00	56,45	0,00	56,45	0,00
2017000429	TRANSPORTS LLIBRES RESIDÈNCIA	2017 / 01 / 3321 / 22300 / 01 - TRANSPORTS	0,00	26,14	0,00	26,14	0,00
2017000430	BOTES PROTECCIÓ CIVIL	2017 / 01 / 1350 / 22104 / 01 - VESTUARI	0,00	122,45	0,00	122,45	0,00
2017000431	POSTERS I FLYERS PER LA FESTA DEL TURISTA	2017 / 01 / 4320 / 22602 / 01 - PUBLICITAT I PROPAGANDA	0,00	364,61	0,00	364,61	0,00
2017000432	SERVEIS DE GRUA POLICIA LOCAL DESEMBRE	2017 / 01 / 1330 / 22300 / 01 - TRANSPORTS	0,00	324,28	0,00	324,28	0,00
2017000433	SERVEI BÀSIC BUTANO RESIDÈNCIA	2017 / 01 / 2350 / 22103 / 01 - COMBUSTIBLES I CARBURANTS	0,00	60,15	0,00	60,15	0,00
2017000434	LLOGUER ESTORES POLIESPORTIU	2017 / 01 / 3420 / 20500 / 01 - ARRENDAMENTS DE MOBILIARI I ESTRIS	0,00	158,75	0,00	158,75	0,00
2017000435	PROVES DE TIR POLICIA LOCAL	2017 / 01 / 1300 / 16200 /	0,00	261,36	0,00	261,36	0,00

PRESSUPOST DE DESPESES

CREDITORS PER OPERACIONS PENDENTS D'APLICAR A PRESSUPOST a 31/12/2017

DESCRIPCIÓ DE LA DESPESA			IMPORT PENDENT D'APLICAR A PRESSUPOST					OBSERVACIONS
CODI	DENOMINACIÓ	APLICACIÓ PRESSUPOSTÀRIA	A 1 DE GENER	ABONAMENTS	CÀRRECS	A 31 DE DESEMBRE	IMPORT PAGAT a 31/12/2017	
2017000436	SERVEI PREVENCIÓ RISCOS LABORALS DESEMBRE	2017 / 01 / 9200 / 22735 / 01 - SERVEI PREVENCIÓ RISCOS LABORALS	0,00	474,33	0,00	474,33	0,00	
2017000437	RECANVI VELES PROCESSÓ SETMANA SANTA	2017 / 01 / 3340 / 22609 /	0,00	154,88	0,00	154,88	0,00	
2017000438	BUTÀ RESIDÈNCIA REINA SOFIA	2017 / 01 / 2350 / 22103 / 01 - COMBUSTIBLES I CARBURANTS	0,00	369,95	0,00	369,95	0,00	
2017000439	REPARACIÓ CALDERA SA GRADUADA	2017 / 01 / 3340 / 21300 / 01 - MAQUINÀRIA, INSTAL·LACIONS TÈCNIQUES I UTILLATGE	0,00	497,79	0,00	497,79	0,00	
2017000440	TRANSPORTS A TIRMA I MAC INSULAR DEL P.VERD PL. MU	2017 / 01 / 1620 / 22300 /	0,00	3.605,64	0,00	3.605,64	0,00	
2017000441	LLOGUER ESTORES POLIESPORTIU	2017 / 01 / 3420 / 20500 / 01 - ARRENDAMENTS DE MOBILIARI I ESTRIS	0,00	158,75	0,00	158,75	0,00	
2017000442	CAMISETES DIA DEL TURISTA 2017	2017 / 01 / 4320 / 22609 / 01 - ACTIVITATS CULTURALS I ESPORTIVES	0,00	228,93	0,00	228,93	0,00	
2017000443	CAMISETES PER SALVAMENT I SOCORRISME PLATGES	2017 / 01 / 1730 / 22104 / 01 - VESTUARI	0,00	288,46	0,00	288,46	0,00	
2017000444	PILA ALCALINA PER BRIGADA D' OBRES PLATGES DE MURO	2017 / 01 / 4300 / 21300 / 01 - MAQUINÀRIA, INSTAL·LACIONS TÈCNIQUES I UTILLATGE	0,00	8,51	0,00	8,51	0,00	
2017000445	SOLDAR EINES BRIGADA OBRES	2017 / 01 / 1640 / 21300 / 01 - MAQUINÀRIA, INSTAL·LACIONS TÈCNIQUES I UTILLATGE	0,00	101,72	0,00	101,72	0,00	
2017000446	REPARACIÓ CRANC MAGATZEM BRIGADA OBRES	2017 / 01 / 1560 / 21300 / 01 - MAQUINÀRIA, INSTAL·LACIONS TÈCNIQUES I UTILLATGE	0,00	51,38	0,00	51,38	0,00	
2017000447	PRODUCTES FERRETERIA PER BRIGADA OBRES	2017 / 01 / 1560 / 21300 / 01 - MAQUINÀRIA, INSTAL·LACIONS TÈCNIQUES I UTILLATGE	0,00	62,28	0,00	62,28	0,00	
2017000448	LLIBRE REGISTRE PREVENCIÓ LEGIONELOSIS RESIDÈNCIA	2017 / 01 / 2340 / 22000 /	0,00	45,50	0,00	45,50	0,00	
2017000449	TAPA HIDRAULICA PER CLAVEGUERAM	2017 / 01 / 1600 / 21000 / 01 - INFRAESTRUCTURES I BÈNS NATURALS	0,00	549,22	0,00	549,22	0,00	
2017000450	SUBMINISTRAMENT GASOIL CALEFACCIÓ TEATRE MUNICIPAL	2017 / 01 / 3350 / 22103 / 01 - COMBUSTIBLES I CARBURANTS	0,00	579,18	0,00	579,18	0,00	
2017000451	CÀNON SANEJAMENT 4T 2017 CR POLIESPORTIUR PISC CLI	2017 / 01 / 1610 / 22501 /	0,00	287,88	0,00	287,88	0,00	
2017000452	CÀNON SANEJAMENT 4T 2017 CONVENT S.FRANCESC	2017 / 01 / 1610 / 22501 /	0,00	60,83	0,00	60,83	0,00	
2017000453	CÀNON SANEJAMENT 4T 2017 S.ANNA POU 1 A	2017 / 01 / 1610 / 22501 /	0,00	62,07	0,00	62,07	0,00	
2017000454	CÀNON SANEJAMENT 4T 2017 CTRA MARJALS	2017 / 01 / 1610 / 22501 /	0,00	99,81	0,00	99,81	0,00	
2017000455	CÀNON SANEJAMENT 4T 2017 LL. CARRERAS, 2	2017 / 01 / 1610 / 22501 /	0,00	23,10	0,00	23,10	0,00	

PRESSUPOST DE DESPESES

CREDITORS PER OPERACIONS PENDENTS D'APLICAR A PRESSUPOST a 31/12/2017

CODI	DESCRIPCIÓ DE LA DESPESA DENOMINACIÓ	APLICACIÓ PRESSUPOSTÀRIA	IMPORT PENDENT D'APLICAR A PRESSUPOST				OBSERVACIONS
			A 1 DE GENER	ABONAMENTS	CÀRRECS	A 31 DE DESEMBRE IMPORT PAGAT a 31/12/2017	
2017000456	LOCAL 3 E CÀNON SANEJAMENT 4T 2017 LL CARRERAS, 2 3ª EDAT	2017 / 01 / 1610 / 22501 /	0,00	22,51	0,00	22,51	0,00
2017000457	CÀNON SANEJAMENT 4T 2017 PL COMTE D'EMPÚRIES	2017 / 01 / 1610 / 22501 /	0,00	49,04	0,00	49,04	0,00
2017000458	CÀNON SANEJAMENT 4T 2017 CR G.DE BONO COL·LEGI	2017 / 01 / 1610 / 22501 /	0,00	23,10	0,00	23,10	0,00
2017000459	CÀNON SANEJAMENT 4T 2017 PASSEIG DE LA RIBA	2017 / 01 / 1610 / 22501 /	0,00	60,01	0,00	60,01	0,00
2017000460	CÀNON SANEJAMENT 4T 2017 STA.CAT THOMAS	2017 / 01 / 1610 / 22501 /	0,00	27,82	0,00	27,82	0,00
2017000461	CÀNON SANEJAMENT 4T 2017 D.GOMEZ ULLA LAT PLANTA	2017 / 01 / 1610 / 22501 /	0,00	60,01	0,00	60,01	0,00
2017000462	CÀNON SANEJAMENT 4T 2017 AV SANT VICENÇ DEPURADORA	2017 / 01 / 1610 / 22501 /	0,00	54,94	0,00	54,94	0,00
2017000463	CÀNON SANEJAMENT 4T 2017 CR SANTA ANNA, POU 1	2017 / 01 / 1610 / 22501 /	0,00	22,51	0,00	22,51	0,00
2017000464	CÀNON SANEJAMENT 4T 2017 CTRA MARJALS NAU BRIGADA	2017 / 01 / 1610 / 22501 /	0,00	29,58	0,00	29,58	0,00
2017000465	CÀNON SANEJAMENT 4T 2017 D.GOMEZ ULLA LATERAL PLAN	2017 / 01 / 1610 / 22501 /	0,00	60,89	0,00	60,89	0,00
2017000466	CÀNON SANEJAMENT 4T 2017 CR MARIA I JOSEP, JARDINS	2017 / 01 / 1610 / 22501 /	0,00	22,80	0,00	22,80	0,00
2017000467	CÀNON SANEJAMENT 4T 2017 C.OLIVER 2B PL DE TOROS	2017 / 01 / 1610 / 22501 /	0,00	60,01	0,00	60,01	0,00
2017000468	CÀNON SANEJAMENT 4T 2017 CEMENTERI MUNICIPAL	2017 / 01 / 1610 / 22501 /	0,00	338,29	0,00	338,29	0,00
2017000469	CÀNON SANEJAMENT 4T 2017 AV STA MARGALIDA, 65	2017 / 01 / 1610 / 22501 /	0,00	22,51	0,00	22,51	0,00
2017000470	CÀNON SANEJAMENT 4T 2017 CR MÀRTIRS, 91	2017 / 01 / 1610 / 22501 /	0,00	22,51	0,00	22,51	0,00
2017000471	CÀNON SANEJAMENT 4T 2017 CR J.CARLES I, 27 TEATRE	2017 / 01 / 1610 / 22501 /	0,00	24,57	0,00	24,57	0,00
2017000472	CÀNON SANEJAMENT 4T 2017 CR S.ANNA BAIXADA PLANTA	2017 / 01 / 1610 / 22501 /	0,00	63,25	0,00	63,25	0,00
2017000473	CÀNON SANEJAMENT 4T 2017 AV SANT VICENÇ PUNT VERD	2017 / 01 / 1610 / 22501 /	0,00	70,27	0,00	70,27	0,00
2017000474	CÀNON SANEJAMENT 4T 2017 CR LLUNA, PARC	2017 / 01 / 1610 / 22501 /	0,00	61,48	0,00	61,48	0,00

PRESSUPOST DE DESPESES

CREDITORS PER OPERACIONS PENDENTS D'APLICAR A PRESSUPOST a 31/12/2017

CODI	DESCRIPCIÓ DE LA DESPESA DENOMINACIÓ	APLICACIÓ PRESSUPOSTÀRIA	IMPORT PENDENT D'APLICAR A PRESSUPOST				OBSERVACIONS
			A 1 DE GENER	ABONAMENTS	CÀRRECS	A 31 DE DESEMBRE	
2017000475	INFNTIL CÀNON SANEJAMENT 4T 2017 FRA PERE FORNES, 13 B	2017 / 01 / 1610 / 22501 /	0,00	244,55	0,00	244,55	0,00
2017000476	CÀNON SANEJAMENT 4T 2017 CR PEIX ATIB	2017 / 01 / 1610 / 22501 /	0,00	24,28	0,00	24,28	0,00
2017000477	CÀNON SANEJAMENT 4T 2017 CR GONZALEZ ESGLESIETA	2017 / 01 / 1610 / 22501 /	0,00	24,57	0,00	24,57	0,00
2017000478	CÀNON SANEJAMENT 4T 2017 CR PORRASSAR PLAÇA	2017 / 01 / 1610 / 22501 /	0,00	22,51	0,00	22,51	0,00
2017000479	CÀNON SANEJAMENT 4T 2017 CR SANTS APOSTOLS PELUQUE	2017 / 01 / 1610 / 22501 /	0,00	53,46	0,00	53,46	0,00
2017000480	CÀNON SANEJAMENT 4T 2017 PL DEL CONVENT, 3	2017 / 01 / 1610 / 22501 /	0,00	22,80	0,00	22,80	0,00
2017000481	CÀNON SANEJAMENT 4T 2017 AV SANTA MARGALIDA B	2017 / 01 / 1610 / 22501 /	0,00	32,24	0,00	32,24	0,00
2017000482	CÀNON SANEJAMENT 4T 2017 CR POLIESPORTIU CAMP FUTB	2017 / 01 / 1610 / 22501 /	0,00	182,35	0,00	182,35	0,00
2017000483	CÀNON SANEJAMENT 4T 2017 CR MÀRTIRS, PLAÇA CORREUS	2017 / 01 / 1610 / 22501 /	0,00	22,51	0,00	22,51	0,00
2017000484	CÀNON SANEJAMENT 4T 2017 CR SANTS APOSTOLS PLAÇA	2017 / 01 / 1610 / 22501 /	0,00	89,19	0,00	89,19	0,00
2017000485	CÀNON SANEJAMENT 4T 2017 CTRA MARJALS JARDINS ENTR	2017 / 01 / 1610 / 22501 /	0,00	22,51	0,00	22,51	0,00
2017000486	CÀNON SANEJAMENT 4T 2017 CR MARIA I JOSEP G.BALLES	2017 / 01 / 1610 / 22501 /	0,00	312,94	0,00	312,94	0,00
2017000487	CÀNON SANEJAMENT 4T 2017 CR SANTA ANNA, PTA POU 1	2017 / 01 / 1610 / 22501 /	0,00	67,08	0,00	67,08	0,00
2017000488	CÀNON SANEJAMENT 4T 2017 CRIST.CARRIÓ PARKING C.FU	2017 / 01 / 1610 / 22501 /	0,00	22,51	0,00	22,51	0,00
2017000489	CÀNON SANEJAMENT 4T 2017 CR MARIA I JOSEP JARDÍ CO	2017 / 01 / 1610 / 22501 /	0,00	22,51	0,00	22,51	0,00
2017000490	CÀNON SANEJAMENT 4T 2017 CR CERVANTES, 1	2017 / 01 / 1610 / 22501 /	0,00	24,57	0,00	24,57	0,00
2017000491	CÀNON SANEJAMENT 4T 2017 CR MARIA I JOSEP SON FONT	2017 / 01 / 1610 / 22501 /	0,00	22,80	0,00	22,80	0,00
2017000492	MATERIAL ELÈCTRIC BRIGADA OBRES	2017 / 01 / 1560 / 21300 /	0,00	222,81	0,00	222,81	0,00
2017000493	CAMÍ DE SA FONT SA ROTA. PODAR	2017 / 01 / 4540 / 21000 / 01 - INFRASTRUCTURES I BÈNS NATURALS	0,00	447,70	0,00	447,70	0,00

PRESSUPOST DE DESPESES

CREDITORS PER OPERACIONS PENDENTS D'APLICAR A PRESSUPOST a 31/12/2017

CODI	DESCRIPCIÓ DE LA DESPESA DENOMINACIÓ	APLICACIÓ PRESSUPOSTÀRIA	IMPORT PENDENT D'APLICAR A PRESSUPOST				OBSERVACIONS
			A 1 DE GENER	ABONAMENTS	CÀRRECS	A 31 DE DESEMBRE	
2017000494	CAMÍ INSTITUT A INCA CTRA VELLA LLUBÍ-TAPAR FORATS	2017 / 01 / 4540 / 21000 /	0,00	190,27	0,00	190,27	0,00
2017000495	TAPAR CLOTS CAMÍ DES CARNATGE	2017 / 01 / 4540 / 21000 /	0,00	351,51	0,00	351,51	0,00
2017000496	HORAS CAMIÓ LLIMPIESA PUNT VERD	2017 / 01 / 1720 / 22300 / 01 - TRANSPORTS	0,00	1.089,00	0,00	1.089,00	0,00
2017000497	VESTUARI BRIGADA OBRES	2017 / 01 / 1560 / 22104 / 01 - VESTUARI	0,00	120,88	0,00	120,88	0,00
2017000498	CÒPIES FOTOCOPIADORA RESIDÈNCIA	2017 / 01 / 2340 / 22000 /	0,00	41,59	0,00	41,59	0,00
2017000499	CÒPIES FOTOCOPIADORA INTERVENCIÓ	2017 / 01 / 9200 / 22000 /	0,00	14,71	0,00	14,71	0,00
2017000500	CÒPIES FOTOCOPIADORA URBANISME	2017 / 01 / 9200 / 22000 /	0,00	376,79	0,00	376,79	0,00
2017000501	SUBMINISTRAMENT GASOIL GUARDERIA	2017 / 01 / 3230 / 22103 / 01 - COMBUSTIBLES I CARBURANTS	0,00	735,55	0,00	735,55	0,00
2017000502	MATERIAL ELÈCTRIC BRIGADA OBRES	2017 / 01 / 1560 / 21300 /	0,00	641,06	0,00	641,06	0,00
2017000503	CISTELLES DE NADAL	2017 / 01 / 9200 / 22601 / 01 - ATENCIONS PROTOCOL·LÀRIES I REPRESENTATIVES	0,00	10.966,27	0,00	10.966,27	0,00
2017000504	CONTRACTE DE TELEFONIA DESEMBRE	2017 / 01 / 9200 / 22200 / 01 - SERVEIS DE TELECOMUNICACIONS	0,00	2.272,60	0,00	2.272,60	0,00
2017000505	MATERIAL BRIGADA OBRES	2017 / 01 / 1560 / 21300 /	0,00	72,60	0,00	72,60	0,00
2017000506	ANALISIS ARENES PER MEDI AMBIENT	2017 / 01 / 1720 / 22706 / 01 - ESTUDIS I TREBALLS TÈCNICS	0,00	406,56	0,00	406,56	0,00
2017000507	GARRAFES AIGUA I TASSONS PER PUNT VERD	2017 / 01 / 1730 / 22105 / 01 - PRODUCTES ALIMENTARIS	0,00	187,72	0,00	187,72	0,00
2017000508	ESPECIAL GESTIÓ MUNICIPAL	2017 / 01 / 9200 / 22602 / 01 - PUBLICITAT I PROPAGANDA	0,00	0,00	0,00	0,00	0,00
2017000508	ESPECIAL GESTIÓ MUNICIPAL	2017 / 01 / 9200 / 22602 / 01 - PUBLICITAT I PROPAGANDA	0,00	0,00	0,00	0,00	0,00
2017000509	SACS DE PICADIS BRIGADA OBRES	2017 / 01 / 1560 / 21300 / 01 - MAQUINÀRIA, INSTAL·LACIONS TÈCNiques I UTILLATGE	0,00	4,86	0,00	4,86	0,00
2017000510	COMBUSTIBLES I CARBURANTS NOVEMBRE	2017 / 01 / 1320 / 22103 / 01 - COMBUSTIBLES I CARBURANTS	0,00	1.657,16	0,00	1.657,16	0,00
2017000511	ESPECIAL GESTIÓ MUNICIPAL MALLORCA CONFIDENCIAL.CO	2017 / 01 / 9200 / 22602 /	0,00	544,50	0,00	544,50	0,00
2017000512	TRANSPORTS CONTENIDORS PUNT VERD PLATJA	2017 / 01 / 1621 / 22300 / 01 - TRANSPORTS	0,00	220,00	0,00	220,00	0,00

PRESSUPOST DE DESPESES

CREDITORS PER OPERACIONS PENDENTS D'APLICAR A PRESSUPOST a 31/12/2017

CODI	DESCRIPCIÓ DE LA DESPESA DENOMINACIÓ	APLICACIÓ PRESSUPOSTÀRIA	IMPORT PENDENT D'APLICAR A PRESSUPOST				OBSERVACIONS
			A 1 DE GENER	ABONAMENTS	CÀRRECS	A 31 DE DESEMBRE	
2017000513	DE MURO SERVEIS PROFESSIONALS GABINET DE PREMSA NOVEMBRE	2017 / 01 / 9200 / 22753 / 01 - SERVEI DE CONSULTORIA DE COMUNICACIÓ	0,00	2.666,67	0,00	2.666,67	0,00
2017000514	HORES CAMIÓ GRUA REPARACIÓ FAROLES	2017 / 01 / 1650 / 21000 / 01 - INFRAESTRUCTURES I BÉNS NATURALS	0,00	151,25	0,00	151,25	0,00
2017000515	TRANSPORT PEUGEOT BRIGADA OBRES ITV	2017 / 01 / 1560 / 21400 / 01 - ELEMENTS DE TRANSPORT	0,00	81,07	0,00	81,07	0,00
2017000516	SERVEIS PROFESIONALE GABINET DE PREMSA DESEMBRE	2017 / 01 / 9200 / 22753 /	0,00	2.666,67	0,00	2.666,67	0,00
2017000517	PALS DE FUSTA PER JARDINERIA	2017 / 01 / 1710 / 21300 / 01 - MAQUINÀRIA, INSTAL·LACIONS TÈCNiques I UTILLATGE	0,00	12,23	0,00	12,23	0,00
2017000518	PRODUCTES PAPERERIA FESTES	2017 / 01 / 3380 / 22609 / 01 - ACTIVITATS CULTURALS I ESPORTIVES	0,00	90,40	0,00	90,40	0,00
2017000519	PRODUCTES ALIMENTÀRIS RESIDÈNCIA	2017 / 01 / 2350 / 22105 /	0,00	158,87	0,00	158,87	0,00
2017000520	DUES FUNCIONS TEATRE "MAJORICA 81"	2017 / 01 / 3340 / 22609 / 01 - ACTIVITATS CULTURALS I ESPORTIVES	0,00	2.000,00	0,00	2.000,00	0,00
2017000521	BERENARS BRIGADA OBRES	2017 / 01 / 1560 / 22105 / 01 - PRODUCTES ALIMENTARIS	0,00	69,50	0,00	69,50	0,00
2017000522	RECANVI AMBIENTADOR PLATJA DE MURO	2017 / 01 / 4300 / 22110 / 01 - PRODUCTES DE NETEJA I AGENÇAMENT	0,00	59,90	0,00	59,90	0,00
2017000523	MANTENIMENT ENLLUMENAT PLATJA DE MURO	2017 / 01 / 1650 / 21000 / 01 - INFRAESTRUCTURES I BÉNS NATURALS	0,00	1.773,47	0,00	1.773,47	0,00
2017000524	PRODUCTES ALIMENTARIS RESIDÈNCIA	2017 / 01 / 2350 / 22105 /	0,00	150,53	0,00	150,53	0,00
2017000525	MATERIAL CONSTRUCCIÓ ESCORXADOR MUNICIPAL	2017 / 01 / 1560 / 21300 / 01 - MAQUINÀRIA, INSTAL·LACIONS TÈCNiques I UTILLATGE	0,00	97,31	0,00	97,31	0,00
2017000526	MATERIAL CONSTRUCCIÓ CLAVEGUERAM	2017 / 01 / 1600 / 21000 / 01 - INFRAESTRUCTURES I BÉNS NATURALS	0,00	46,60	0,00	46,60	0,00
2017000527	MATERIAL CONSTRUCCIÓ BRIGADA OBRES	2017 / 01 / 1560 / 21300 / 01 - MAQUINÀRIA, INSTAL·LACIONS TÈCNiques I UTILLATGE	0,00	16,21	0,00	16,21	0,00
2017000528	PLANTES PER PARCS I JARDINS	2017 / 01 / 1710 / 22719 / 01 - MANTENIMENT JARDINERIA PLATJA DE MURO	0,00	152,45	0,00	152,45	0,00
2017000529	PRODUCTES ALIMENTARIS RESIDÈNCIA	2017 / 01 / 2350 / 22105 /	0,00	27,59	0,00	27,59	0,00
2017000530	MATERIAL CONSTRUCCIÓ BRIGADA OBRES	2017 / 01 / 1560 / 21300 / 01 - MAQUINÀRIA, INSTAL·LACIONS TÈCNiques I UTILLATGE	0,00	35,45	0,00	35,45	0,00
2017000531	PRODUCTES ALIMENTARIS RESIDÈNCIA	2017 / 01 / 2350 / 22105 /	0,00	178,91	0,00	178,91	0,00

PRESSUPOST DE DESPESES

CREDITORS PER OPERACIONS PENDENTS D'APLICAR A PRESSUPOST a 31/12/2017

CODI	DESCRIPCIÓ DE LA DESPESA DENOMINACIÓ	APLICACIÓ PRESSUPOSTÀRIA	IMPORT PENDENT D'APLICAR A PRESSUPOST				OBSERVACIONS
			A 1 DE GENER	ABONAMENTS	CÀRRECS	A 31 DE DESEMBRE	
2017000532	MATERIAL PER JARDINERIA PLAÇA ABEURADORS	2017 / 01 / 1710 / 21300 / 01 - MAQUINÀRIA, INSTAL·LACIONS TÈCNIQUES I UTILLATGE	0,00	253,54	0,00	253,54	0,00
2017000533	MATERIAL CONSTRUCCIO CLAVEGUERAM	2017 / 01 / 1600 / 21000 / 01 - INFRAESTRUCTURES I BÉNS NATURALS	0,00	89,42	0,00	89,42	0,00
2017000534	MATERIAL PER CLAVEGUERAM	2017 / 01 / 1600 / 21000 / 01 - INFRAESTRUCTURES I BÉNS NATURALS	0,00	71,98	0,00	71,98	0,00
2017000535	MATERIAL CONSTRUCCIO BRIGADA OBRES	2017 / 01 / 1560 / 21300 / 01 - MAQUINÀRIA, INSTAL·LACIONS TÈCNIQUES I UTILLATGE	0,00	128,37	0,00	128,37	0,00
2017000536	PRODUCTES ALIMENTARIS RESIDÈNCIA	2017 / 01 / 2350 / 22105 /	0,00	105,53	0,00	105,53	0,00
2017000537	PRODUCTES ALIMENTARIS RESIDÈNCIA	2017 / 01 / 2350 / 22105 /	0,00	182,46	0,00	182,46	0,00
2017000538	MATERIAL CONSTRUCCIÓ PLATGES DE MURO	2017 / 01 / 4300 / 21300 / 01 - MAQUINÀRIA, INSTAL·LACIONS TÈCNIQUES I UTILLATGE	0,00	19,46	0,00	19,46	0,00
2017000539	PRODUCTES ALIMENTARIS RESIDÈNCIA	2017 / 01 / 2350 / 22105 /	0,00	140,24	0,00	140,24	0,00
2017000540	PRODUCTES ALIMENTARIS RESIDÈNCIA	2017 / 01 / 2350 / 22105 /	0,00	169,26	0,00	169,26	0,00
2017000541	PRODUCTES ALIMENTARIS RESIDÈNCIA	2017 / 01 / 2350 / 22105 /	0,00	77,16	0,00	77,16	0,00
2017000542	MATERIAL CONSTRUCCIÓ PLATJA DE MURO	2017 / 01 / 4300 / 21300 / 01 - MAQUINÀRIA, INSTAL·LACIONS TÈCNIQUES I UTILLATGE	0,00	44,90	0,00	44,90	0,00
2017000543	PRODUCTES NETEJA RESIDÈNCIA	2017 / 01 / 2350 / 22110 / 01 - PRODUCTES DE NETEJA I AGENÇAMENT	0,00	637,82	0,00	637,82	0,00
2017000544	GESTIÓ LABORAL 4T 2017	2017 / 01 / 9200 / 22736 / 01 - GESTIÓ NÒMINES I SEGURETAT SOCIAL	0,00	3.012,90	0,00	3.012,90	0,00
2017000545	GESTIÓ LABORAL 3T 2017	2017 / 01 / 9200 / 22736 /	0,00	3.012,90	0,00	3.012,90	0,00
2017000546	INSPECCIÓNS ACÚSTIQUES REALITZADES	2017 / 01 / 9200 / 22799 / 01 - ALTRES TREBALLS REALITZATS PER ALTRES EMPRESES I	0,00	4.513,30	0,00	4.513,30	0,00
2017000547	BALLADA PLATGES DE MURO 30 JULIOL 2016	2017 / 01 / 3340 / 22609 /	0,00	800,00	0,00	800,00	0,00
2017000548	MATERIAL CONSTRUCCIÓ PLATJA DE MURO	2017 / 01 / 4300 / 21200 / 01 - EDIFICIS I ALTRES CONSTRUCCIONS	0,00	73,00	0,00	73,00	0,00
2017000549	LLIBRE DE REGISTRE CEMENTERI	2017 / 01 / 1640 / 22699 / 01 - ALTRES DESPESES DIVERSES	0,00	239,94	0,00	239,94	0,00
2017000550	MATERIAL JARDINERIA CEMENTERI	2017 / 01 / 1640 / 21300 /	0,00	268,04	0,00	268,04	0,00

PRESSUPOST DE DESPESES

CREDITORS PER OPERACIONS PENDENTS D'APLICAR A PRESSUPOST a 31/12/2017

CODI	DESCRIPCIÓ DE LA DESPESA DENOMINACIÓ	APLICACIÓ PRESSUPOSTÀRIA	IMPORT PENDENT D'APLICAR A PRESSUPOST				OBSERVACIONS
			A 1 DE GENER	ABONAMENTS	CÀRRECS	A 31 DE DESEMBRE	
2017000551	REPARACIÓ VEHICLE BRIGADA IB2720CT	2017 / 01 / 1560 / 21400 / 01 - ELEMENTS DE TRANSPORT	0,00	616,28	0,00	616,28	0,00
2017000552	CONSUM COMBUSTIBLE DESEMBRE	2017 / 01 / 1320 / 22103 / 01 - COMBUSTIBLES I CARBURANTS	0,00	908,71	0,00	908,71	0,00
2017000553	RECANVI AMBIENTADORS POLICIA LOCAL	2017 / 01 / 1320 / 22110 /	0,00	23,96	0,00	23,96	0,00
2017000554	PREMI PARTICIPACIÓ FIRA SANT FRANCESC 2017	2017 / 01 / 3380 / 22609 /	0,00	300,00	0,00	300,00	0,00
2017000555	REPARACIÓ VEHICLE 31SSHLJ POLICIA LOCAL	2017 / 01 / 1320 / 21400 /	0,00	32,43	0,00	32,43	0,00
2017000556	SUBMINISTRAMENT AIGUA POTABLE POLICIA LOCAL	2017 / 01 / 1320 / 22105 /	0,00	89,42	0,00	89,42	0,00
2017000557	SERVEIS DE GRUA NOVEMBRE	2017 / 01 / 1330 / 22300 /	0,00	934,12	0,00	934,12	0,00
2017000558	PRODUCTES ALIMENTARIS RESIDÈNCIA	2017 / 01 / 2350 / 22105 / 01 - PRODUCTES ALIMENTARIS	0,00	228,67	0,00	228,67	0,00
2017000559	PRODUCTES ALIMENTARIS RESIDÈNCIA	2017 / 01 / 2350 / 22105 /	0,00	53,13	0,00	53,13	0,00
2017000560	PRODUCTES ALIMENTARIS RESIDÈNCIA	2017 / 01 / 2350 / 22105 /	0,00	143,80	0,00	143,80	0,00
2017000561	PRODUCTES ALIMENTARIS RESIDÈNCIA	2017 / 01 / 2350 / 22105 /	0,00	178,91	0,00	178,91	0,00
2017000562	PRODUCTES ALIMENTARIS RESIDÈNCIA	2017 / 01 / 2350 / 22105 /	0,00	108,00	0,00	108,00	0,00
2017000563	PINTAR VIALS PLAÇA MAJOR I JOAN MASSANET	2017 / 01 / 1330 / 21300 /	0,00	1.306,80	0,00	1.306,80	0,00
2017000564	REPARACIÓ VEHICLE PROTECCIÓ CIVIL	2017 / 01 / 1350 / 21300 /	0,00	75,07	0,00	75,07	0,00
2017000565	TIRADOR PORTA PRACTICABLE MAGATZEM POLICIA	2017 / 01 / 1300 / 21300 / 01 - MAQUINÀRIA, INSTAL·LACIONS TÈCNiques I UTILLATGE	0,00	46,71	0,00	46,71	0,00
2017000566	DINAR FESTA POLICIA LOCAL	2017 / 01 / 1300 / 22601 / 01 - ATENCIONS PROTOCOL·LÀRIES I REPRESENTATIVES	0,00	990,00	0,00	990,00	0,00
2017000567	DINAR POLICIA LOCAL 11 DE NOVEMBRE DE 2017	2017 / 01 / 1300 / 22601 /	0,00	195,00	0,00	195,00	0,00
2017000568	SOPAR PROTECCIÓ CIVIL 30 JULIOL	2017 / 01 / 1350 / 22601 /	0,00	54,50	0,00	54,50	0,00
2017000569	BERENARS FIRA TARDOR POLICIA LOCAL	2017 / 01 / 1300 / 22601 /	0,00	195,00	0,00	195,00	0,00
2017000570	ASSESSORAMENT ACTIVITATS NOVEMBRE	2017 / 01 / 1500 / 22707 /	0,00	957,92	0,00	957,92	0,00

PRESSUPOST DE DESPESES

CREDITORS PER OPERACIONS PENDENTS D'APLICAR A PRESSUPOST a 31/12/2017

CODI	DESCRIPCIÓ DE LA DESPESA DENOMINACIÓ	APLICACIÓ PRESSUPOSTÀRIA	IMPORT PENDENT D'APLICAR A PRESSUPOST				OBSERVACIONS	
			A 1 DE GENER	ABONAMENTS	CÀRRECS	A 31 DE DESEMBRE		IMPORT PAGAT a 31/12/2017
			TOTAL	134.537,06	519.673,41	400.792,06	253.418,41	0,00

2) Pressupost d'ingressos

a) Procés de gestió

La informació sobre els drets anul·lats, cancel·lats i sobre la recaptació neta dels ingressos reconeguts en el pressupost de l'exercici 2017, es mostren en els següents quadres:

a.1.) Drets Anul·lats

SITUACIÓ D'INGRESSOS. PRESSUPOST D'EXERCICI CORRENT

Procés de gestió : Drets anul.lats (Resum General per Ap.Press. (IGAE; per econòmica))

Econ.	Descripció	Anul.lació de liquidacions	Ajornament i fraccionament	Devolució d'ingressos	Total drets anul.lats
11300	IBI DE NATURALESA URBANA	0,00	0,00	5.537,40	5.537,40
11500	IMPOST SOBRE VEHICLES DE TRACCIÓ MECÀNICA	1.506,51	0,00	553,42	2.059,93
11600	IMPOST SOBRE INCREMENT VALOR TERRENYS	0,00	0,00	675,80	675,80
13000	IMPOST SOBRE ACTIVITATS ECONÒMIQUES	0,00	0,00	7.895,78	7.895,78
29000	IMPOST S/CONSTRUCCIONS, INSTAL. I OBRES	1.867,29	0,00	373.701,84	375.569,13
30100	CLAVEGUERAM PLATJA DE MURO	0,00	0,00	2.004,57	2.004,57
30200	RECOLLIDA DE RESIDUS SÒLIDS	156,00	0,00	42.355,12	42.511,12
31101	TELEASSISTÈNCIA DOMICILIÀRIA	12,00	0,00	0,00	12,00
31104	RESIDÈNCIA DEPENDENTS	0,00	0,00	411,47	411,47
31200	ESCOLA DE MÚSICA	0,00	0,00	229,70	229,70
31201	AULA D'ADULTS	0,00	0,00	1.262,00	1.262,00
32100	LLICÈNCIES URBANÍSTIQUES	0,00	0,00	14.673,20	14.673,20
32600	RETIRADA DE VEHICLES	0,00	0,00	217,40	217,40
33100	ENTRADA DE VEHICLES	49,29	0,00	92,40	141,69
33901	MERCATS I RODATGE CINEMATogrÀFIC	0,00	0,00	300,00	300,00
33902	CASETA DES CAPELLANS	24.900,92	0,00	5.091,18	29.992,10
33903	TAULES I CADIRES	2.514,03	0,00	0,00	2.514,03
39100	MULTES PER INFRACCIONS URBANÍSTIQUES	0,00	0,00	3.879,61	3.879,61
39120	MULTES PER INFRACCIONS ORDENANÇA CIRCULACIÓ	0,00	0,00	80,00	80,00
39190	ALTRES MULTES I SANCIONS	0,00	0,00	219,81	219,81
39300	INTERESSOS DE DEMORA	0,00	0,00	751,11	751,11
	TOTAL	31.006,04	0,00	459.931,81	490.937,85

a.2.) Drets Cancel·lats

Llistat sense dades

a.3.) Recaptació neta

SITUACIÓ D'INGRESSOS. PRESSUPOST D'EXERCICI CORRENT

Procés de gestió : Recaptació neta (Resum General per Ap.Press. (IGAE; per econòmica))

Econ.	Descripció	Recaptació total	Devolucions d'ingrés	Recaptació neta
11200	IBI DE NATURALESA RÚSTICA	180.708,48	0,00	180.708,48
11300	IBI DE NATURALESA URBANA	3.214.177,74	5.537,40	3.208.640,34
11500	IMPOST SOBRE VEHICLES DE TRACCIÓ MECÀNICA	395.787,73	553,42	395.234,31
11600	IMPOST SOBRE INCREMENT VALOR TERRENYS	51.964,89	675,80	51.289,09
13000	IMPOST SOBRE ACTIVITATS ECONÒMIQUES	254.320,16	7.895,78	246.424,38
29000	IMPOST S/CONSTRUCCIONS, INSTAL. I OBRES	478.863,70	373.701,84	105.161,86
30100	CLAVEGUERAM PLATJA DE MURO	71.794,52	2.004,57	69.789,95
30200	RECOLLIDA DE RESIDUS SÓLIDS	1.756.776,62	42.355,12	1.714.421,50
30901	CEMENTERI MUNICIPAL	39.320,70	0,00	39.320,70
31100	ASSISTÈNCIA DOMICILIÀRIA	6.063,75	0,00	6.063,75
31101	TELEASSISTÈNCIA DOMICILIÀRIA	8.652,00	0,00	8.652,00
31102	RESIDÈNCIA PERSONES VÀLIDES	144.395,57	0,00	144.395,57
31103	MENJADOR RESIDÈNCIA	52.385,42	0,00	52.385,42
31104	RESIDÈNCIA DEPENDENTS	146.306,02	411,47	145.894,55
31106	QUOTES CONCERTADES RESIDÈNCIA	170.642,40	0,00	170.642,40
31200	ESCOLA DE MÚSICA	64.613,26	229,70	64.383,56
31201	AULA D'ADULTS	17.396,00	1.262,00	16.134,00
31300	POLIESPORTIU MUNICIPAL	1.212,00	0,00	1.212,00
32100	LLICÈNCIES URBANÍSTIQUES	335.499,62	14.673,20	320.826,42
32200	LLICÈNCIES OBERTURA ESTABLIMENTS	47.209,22	0,00	47.209,22
32500	EXPEDICIÓ DE DOCUMENTS	9.873,10	0,00	9.873,10
32600	RETIRADA DE VEHICLES	7.975,90	217,40	7.758,50
32900	BÀSCULA MUNICIPAL	241,20	0,00	241,20
32901	RECOLLIDA ANIMALS DOMÈSTICS ABANDONATS	1.098,00	0,00	1.098,00
33100	ENTRADA DE VEHICLES	34.993,13	92,40	34.900,73
33700	APROPITAMENT DEL SÒL, VOL I SUBSOL	145.143,73	0,00	145.143,73
33800	COMPENSACIÓ TELEFÒNICA DE ESPAÑA SA	25.071,10	0,00	25.071,10
33901	MERCATS I RODATGE CINEMATOGRÀFIC	31.430,35	300,00	31.130,35
33902	CASETA DES CAPELLANS	149.938,31	5.091,18	144.847,13

SITUACIÓ D'INGRESSOS. PRESSUPOST D'EXERCICI CORRENT

Procés de gestió : Recaptació neta (Resum General per Ap.Press. (IGAE; per econòmica))

Econ.	Descripció	Recaptació total	Devolucions d'ingrés	Recaptació neta
33903	TAULES I CADIRES	12.671,02	0,00	12.671,02
39100	MULTES PER INFRACIONS URBANÍSTIQUES	106.254,96	3.879,61	102.375,35
39120	MULTES PER INFRACIONS ORDENANÇA CIRCULACIÓ	55.006,32	80,00	54.926,32
39190	ALTRES MULTES I SANCIONS	15.784,89	219,81	15.565,08
39211	RECÀRREC DE CONSTRENYIMENT	26.823,47	0,00	26.823,47
39300	INTERESSOS DE DEMORA	31.782,55	751,11	31.031,44
39718	APROFITAMENT URBANÍSTIC LLEI 8/2012 TURISME 6	70.297,17	0,00	70.297,17
39900	ALTRES INGRESSOS DIVERSOS	11.904,02	0,00	11.904,02
39903	CONVENI ECOEMBES-ECOVIRIDIO	25.027,29	0,00	25.027,29
42000	PARTICIPACIÓ EN TRIBUTS DE L'ESTAT	1.316.858,09	0,00	1.316.858,09
45062	CAIB. CONVENI PERSONES DEPENDENTS RESIDÈNCIA	255.239,91	0,00	255.239,91
45065	CAIB. CONTRACTACIO DESOCUPATS LL/D	21.600,00	0,00	21.600,00
45070	CAIB CONVENI AULA ADULTS	4.500,00	0,00	4.500,00
46101	PLA PRESTACIONS SOCIALS BÀSIQUES CIM	144.097,28	0,00	144.097,28
46104	IMAS.CONVENI UGN	2.770,38	0,00	2.770,38
46105	IMAS.CONVENI SUPORT PSICOSOCIAL	23.210,25	0,00	23.210,25
46106	CIM.SUBVENCIO DESPESES CORRENTS	30.682,44	0,00	30.682,44
46107	CIM FONS D'ACTIVITATS CULTURALS	3.824,61	0,00	3.824,61
46108	CIM MANTENIMENT MILLORA INSTAL·LACIONS ESPORTIVES	115.222,15	0,00	115.222,15
46201	D'ajuntaments.Conveni Policia Local.	550,89	0,00	550,89
47001	CONVENI ECOEMBES I ECOVIRIDIO	145.514,97	0,00	145.514,97
52000	INTERESSOS DE DIPÒSITS	1.436,15	0,00	1.436,15
55001	INSTAL·LACIONS TEMPORALS PLATJA DE MURO	1.460.463,08	0,00	1.460.463,08
55002	INSTAL·LACIONS ÀREES SERVEIS PLATJA DE MURO	285.800,65	0,00	285.800,65
55003	CONCESSIÓ PARC OCI PARCEL·LA 15 PLATJA MURO	30.000,00	0,00	30.000,00
55005	CONCESSIÓ BAR POLIESPORTIU	20.502,84	0,00	20.502,84
55006	CONCESSIÓ BAR TERCERA EDAT	2.397,97	0,00	2.397,97
55013	CONCESSIÓ ESPAIS PÚBLICS PLATJA DE MURO	13.650,00	0,00	13.650,00
59900	ALTRES INGRESSOS PATRIMONIALS	6.903,20	0,00	6.903,20

SITUACIÓ D'INGRESSOS. PRESSUPOST D'EXERCICI CORRENT

Procés de gestió : Recaptació neta (Resum General per Ap.Press. (IGAE; per econòmica))

Econ.	Descripció	Recaptació total	Devolucions d'ingrés	Recaptació neta
76113	CIM. VEHICLE ELECTRIC	28.446,00	0,00	28.446,00
76114	CIM. PLA ESPECIAL D'INVERSIONS FIN. SOSTENIBLES	71.758,24	0,00	71.758,24
		TOTAL	459.931,81	11.724.903,60

b) Devolucions d'ingressos

Les devolucions d'ingressos realitzades durant l'exercici, es presenten en el quadre següent.

SITUACIÓ D'INGRESSOS. PRESSUPOST D'EXERCICI CORRENT

Devolucions d'ingressos (Resum General per Ap.Press. (IGAE; per econòmica))

Econ.	Descripció	Pdts. de pagament a 1 de Gener	Modificacions al saldo inicial i anul.lacions	Reconegudes en l'exercici	Total devolucions reconegudes	Prescripcions	Pagades en l'exercici	Pendents de pagament
11300	IBI DE NATURALESA URBANA	0,00	0,00	5.537,40	5.537,40	0,00	5.537,40	0,00
11500	IMPOST SOBRE VEHICLES DE TRACCIÓ MECÀNICA	32,95	0,00	617,82	650,77	0,00	553,42	97,35
11600	IMPOST SOBRE INCREMENT VALOR TERRENYS	0,00	0,00	675,80	675,80	0,00	675,80	0,00
13000	IMPOST SOBRE ACTIVITATS ECONÒMIQUES	0,00	0,00	7.895,78	7.895,78	0,00	7.895,78	0,00
29000	IMPOST S/CONSTRUCCIONS, INSTAL. I OBRES	0,00	0,00	373.701,84	373.701,84	0,00	373.701,84	0,00
30100	CLAVEGUERAM PLATJA DE MURO	12,05	0,00	1.992,52	2.004,57	0,00	2.004,57	0,00
30200	RECOLLIDA DE RESIDUS SÒLIDS	0,00	0,00	42.355,12	42.355,12	0,00	42.355,12	0,00
31104	RESIDÈNCIA DEPENDENTS	0,00	0,00	411,47	411,47	0,00	411,47	0,00
31200	ESCOLA DE MÚSICA	0,00	0,00	229,70	229,70	0,00	229,70	0,00
31201	AULA D'ADULTS	0,00	0,00	1.262,00	1.262,00	0,00	1.262,00	0,00
32100	LLICÈNCIES URBANÍSTIQUES	0,00	0,00	14.673,20	14.673,20	0,00	14.673,20	0,00
32600	RETIRADA DE VEHICLES	0,00	0,00	217,40	217,40	0,00	217,40	0,00
33100	ENTRADA DE VEHICLES	0,00	0,00	92,40	92,40	0,00	92,40	0,00
33901	MERCATS I RODATGE CINEMATOGràFIC	300,00	0,00	0,00	300,00	0,00	300,00	0,00
33902	CASETA DES CAPELLANS	0,00	0,00	5.091,18	5.091,18	0,00	5.091,18	0,00
39100	MULTES PER INFRACIONS URBANÍSTIQUES	0,00	0,00	3.879,61	3.879,61	0,00	3.879,61	0,00
39120	MULTES PER INFRACIONS ORDENANÇA CIRCULACIÓ	0,00	0,00	80,00	80,00	0,00	80,00	0,00
39190	ALTRES MULTES I SANCIONS	0,00	0,00	219,81	219,81	0,00	219,81	0,00
39300	INTERESSOS DE DEMORA	0,00	0,00	752,27	752,27	0,00	751,11	1,16
	TOTAL	345,00	0,00	459.685,32	460.030,32	0,00	459.931,81	98,51

c) Compromisos d'ingrés

Els compromisos d'ingrés vigents durant l'exercici han estat:

Llistat sense dades

24.2. Exercicis tancats

A continuació es presenta la informació relativa a les obligacions y a la gestió dels drets procedents de pressupostos tancats.

1) Pressupost de despeses. Obligacions de pressupostos tancats

El detall de les obligacions reconegudes pendents de pagar procedents de pressupostos tancats és:

SITUACIÓ DE DESPESES. PRESSUPOST EXERCICIS TANCATS

Obligacions de pressupostos tancats (Resum General per Ap.Press. (IGAE; per ex./orgànica/programa/econòmica))

Exer.	Org.	Prog.	Econ.	Descripció	Obligacions inicials	Modificacions saldo inicial i anul.lacions	Total obligacions	Prescripcions	Pagaments realitzats	Obligacions pdt. de pagament
2016	01	1300	12001	SOUS DEL GRUP A2	968,57	0,00	968,57	0,00	968,57	0,00
2016	01	1300	12003	SOUS DEL GRUP C1	6.908,69	0,00	6.908,69	0,00	6.908,69	0,00
2016	01	1300	12004	SOUS DEL GRUP C2	727,23	0,00	727,23	0,00	727,23	0,00
2016	01	1300	12006	TRIENNIS	2.264,36	0,00	2.264,36	0,00	2.264,36	0,00
2016	01	1300	12100	COMPLEMENT DE DESTINACIÓ	3.468,55	0,00	3.468,55	0,00	3.468,55	0,00
2016	01	1300	12101	COMPLEMENT ESPECÍFIC	4.563,95	0,00	4.563,95	0,00	4.563,95	0,00
2016	01	1300	12103	INDEMNITZACIÓ PER RESIDÈNCIA	728,90	0,00	728,90	0,00	728,90	0,00
2016	01	1300	15000	PRODUCTIVITAT	10.870,14	0,00	10.870,14	0,00	10.870,14	0,00
2016	01	1300	15100	GRATIFICACIONS	9.353,32	0,00	9.353,32	0,00	9.353,32	0,00
2016	01	1500	12003	SOUS DEL GRUP C1	727,23	0,00	727,23	0,00	727,23	0,00
2016	01	1500	12004	SOUS DEL GRUP C2	605,25	0,00	605,25	0,00	605,25	0,00
2016	01	1500	12006	TRIENNIS	401,94	0,00	401,94	0,00	401,94	0,00
2016	01	1500	12100	COMPLEMENT DE DESTINACIÓ	661,42	0,00	661,42	0,00	661,42	0,00
2016	01	1500	12101	COMPLEMENT ESPECÍFIC	768,15	0,00	768,15	0,00	768,15	0,00
2016	01	1500	12103	INDEMNITZACIÓ PER RESIDÈNCIA	108,04	0,00	108,04	0,00	108,04	0,00
2016	01	1500	15000	PRODUCTIVITAT	2.200,00	0,00	2.200,00	0,00	2.200,00	0,00
2016	01	1650	22100	ENERGIA ELÈCTRICA	229,75	0,00	229,75	0,00	229,75	0,00
2016	01	1730	22500	TRIBUTS ESTATALS	0,40	0,00	0,40	0,00	0,00	0,40
2016	01	2210	16204	ACCIÓ SOCIAL	699,15	0,00	699,15	0,00	699,15	0,00
2016	01	3340	22609	ACTIVITATS CULTURALS I ESPORTIVES	1.800,00	0,00	1.800,00	0,00	1.800,00	0,00
2016	01	3360	22706	ESTUDIS I TREBALLS TÈCNICS	422,00	0,00	422,00	0,00	422,00	0,00
2016	01	9200	12000	SOUS DEL GRUP A1	1.120,15	0,00	1.120,15	0,00	1.120,15	0,00
2016	01	9200	12004	SOUS DEL GRUP C2	1.815,75	0,00	1.815,75	0,00	1.815,75	0,00
2016	01	9200	12005	SOUS DEL GRUP AP	553,96	0,00	553,96	0,00	553,96	0,00
2016	01	9200	12006	TRIENNIS	992,65	0,00	992,65	0,00	992,65	0,00
2016	01	9200	12100	COMPLEMENT DE DESTINACIÓ	2.022,33	0,00	2.022,33	0,00	2.022,33	0,00
2016	01	9200	12101	COMPLEMENT ESPECÍFIC	3.462,07	0,00	3.462,07	0,00	3.462,07	0,00
2016	01	9200	12103	INDEMNITZACIÓ PER RESIDÈNCIA	261,96	0,00	261,96	0,00	261,96	0,00

SITUACIÓ DE DESPESES. PRESSUPOST EXERCICIS TANCATS

Obligacions de pressupostos tancats (Resum General per Ap.Press. (IGAE; per ex./orgànica/programa/econòmica))

Exer.	Org.	Prog.	Econ.	Descripció	Obligacions inicials	Modificacions saldo inicial i anul.lacions	Total obligacions	Prescripcions	Pagaments realitzats	Obligacions pdt. de pagament
2016	01	9200	15000	PRODUCTIVITAT	5.500,00	0,00	5.500,00	0,00	5.500,00	0,00
2016	01	9200	15100	GRATIFICACIONS	663,58	0,00	663,58	0,00	663,58	0,00
2016	01	9330	22700	NETEJA I AGENÇAMENT	17.926,38	0,00	17.926,38	0,00	17.926,38	0,00
TOTAL					82.795,87	0,00	82.795,87	0,00	82.795,47	0,40

2) Drets a cobrar de pressupostos tancats

El detall dels drets reconeguts pendents de cobrar d'exercicis tancats, es presenta a continuació.

a) Drets pendents de cobrament totals

SITUACIÓ D'INGRESSOS. PRESSUPOST D'EXERCICIS TANCATS

Drets a cobrar de ptos. tancats. Drets pdnts. de cobrament totals (Resum General per Ap.Press. (IGAE; per exercici/econòmica))

Exer.	Econ.	Descripció	Pendents de cobrament inicial	Modificacions saldo inicial	Total drets anul.lats	Total drets cancel.lats	Recaptació	Pendents de cobrament
1997	30100	CLAVEGUERAM PLATJA DE MURO	539,93	0,00	0,00	0,00	0,00	539,93
2000	29000	IMPOST S/CONSTRUCCIONS, INSTAL. I OBRES	23,65	0,00	0,00	0,00	0,00	23,65
2000	35000	CONTRIBUCIONS ESPECIALS PER A L'EXECUCIÓ D'OBRES	9.588,18	0,00	0,00	0,00	0,00	9.588,18
2001	11600	IMPOST SOBRE INCREMENT VALOR TERRENYS	643,09	0,00	0,00	0,00	0,00	643,09
2001	29000	IMPOST S/CONSTRUCCIONS, INSTAL. I OBRES	16.424,05	0,00	0,00	0,00	0,00	16.424,05
2001	35000	CONTRIBUCIONS ESPECIALS PER A L'EXECUCIÓ D'OBRES	7.733,21	0,00	0,00	0,00	0,00	7.733,21
2002	11600	IMPOST SOBRE INCREMENT VALOR TERRENYS	3.993,83	0,00	0,00	0,00	0,00	3.993,83
2002	29000	IMPOST S/CONSTRUCCIONS, INSTAL. I OBRES	6.824,14	0,00	0,00	0,00	0,00	6.824,14
2002	39120	MULTES PER INFRACCIONS ORDENANÇA CIRCULACIÓ	58,49	0,00	0,00	0,00	0,00	58,49
2003	11600	IMPOST SOBRE INCREMENT VALOR TERRENYS	1.659,15	0,00	0,00	0,00	0,00	1.659,15
2003	29000	IMPOST S/CONSTRUCCIONS, INSTAL. I OBRES	79,52	0,00	0,00	0,00	0,00	79,52
2003	32100	LLICÈNCIES URBANÍSTIQUES	2.205,96	0,00	0,00	0,00	0,00	2.205,96
2003	39120	MULTES PER INFRACCIONS ORDENANÇA CIRCULACIÓ	2.120,71	0,00	0,00	0,00	0,00	2.120,71
2004	11600	IMPOST SOBRE INCREMENT VALOR TERRENYS	1.136,70	0,00	0,00	0,00	0,00	1.136,70
2004	29000	IMPOST S/CONSTRUCCIONS, INSTAL. I OBRES	64,98	0,00	0,00	0,00	0,00	64,98
2004	30100	CLAVEGUERAM PLATJA DE MURO	20,33	0,00	0,00	0,00	0,00	20,33
2004	35000	CONTRIBUCIONS ESPECIALS PER A L'EXECUCIÓ D'OBRES	6.275,18	0,00	0,00	0,00	0,00	6.275,18
2005	29000	IMPOST S/CONSTRUCCIONS, INSTAL. I OBRES	2,33	0,00	0,00	0,00	0,00	2,33
2005	30100	CLAVEGUERAM PLATJA DE MURO	134,51	0,00	0,00	0,00	0,00	134,51
2005	31200	ESCOLA DE MÚSICA	153,40	0,00	0,00	0,00	0,00	153,40
2005	39100	MULTES PER INFRACCIONS URBANÍSTIQUES	50.533,62	0,00	0,00	12.923,79	455,43	37.154,40
2006	11500	IMPOST SOBRE VEHICLES DE TRACCIÓ MECÀNICA	0,05	0,00	0,00	0,00	0,00	0,05
2006	30100	CLAVEGUERAM PLATJA DE MURO	184,84	0,00	0,00	0,00	0,00	184,84
2006	30901	CEMENTERI MUNICIPAL	52,12	0,00	0,00	0,00	0,00	52,12
2006	31200	ESCOLA DE MÚSICA	28,15	0,00	0,00	0,00	0,00	28,15
2006	35000	CONTRIBUCIONS ESPECIALS PER A L'EXECUCIÓ D'OBRES	42.050,83	0,00	0,00	0,00	0,00	42.050,83
2006	39100	MULTES PER INFRACCIONS URBANÍSTIQUES	55,89	0,00	0,00	0,00	0,00	55,89
2006	46300	DE LA MANCOMUNITAT DEL NORD	9.707,85	0,00	0,00	0,00	0,00	9.707,85
2006	55011	ENERGIA ELÈCTRICA PISCINA COBERTA	20.721,55	0,00	0,00	0,00	0,00	20.721,55
2006	55014	CONCESSIÓ ÚS I EXPLOTACIÓ PISCINA	758,50	0,00	0,00	0,00	0,00	758,50

SITUACIÓ D'INGRESSOS. PRESSUPOST D'EXERCICIS TANCATS

Drets a cobrar de ptos. tancats. Drets pdnts. de cobrament totals (Resum General per Ap.Press. (IGAE; per exercici/econòmica))

Exer.	Econ.	Descripció	Pendents de cobrament inicial	Modificacions saldo inicial	Total drets anul.lats	Total drets cancel.lats	Recaptació	Pendents de cobrament
2007	11200	IBI DE NATURALESA RÚSTICA	3.337,45	0,00	0,00	0,00	0,00	3.337,45
2007	11500	IMPOST SOBRE VEHICLES DE TRACCIÓ MECÀNICA	301,20	0,00	0,00	0,00	0,00	301,20
2007	29000	IMPOST S/CONSTRUCCIONS, INSTAL. I OBRES	122,72	0,00	0,00	0,00	0,00	122,72
2007	30200	RECOLLIDA DE RESIDUS SÒLIDS	3.333,09	0,00	0,00	0,00	0,00	3.333,09
2007	39100	MULTES PER INFRACCIONS URBANÍSTIQUES	15.456,17	0,00	0,00	0,00	3.360,54	12.095,63
2007	55011	ENERGIA ELÈCTRICA PISCINA COBERTA	2.114,53	0,00	0,00	0,00	0,00	2.114,53
2008	11200	IBI DE NATURALESA RÚSTICA	16.270,38	0,00	0,00	0,00	0,00	16.270,38
2008	11300	IBI DE NATURALESA URBANA	40.614,99	0,00	0,00	0,00	275,69	40.339,30
2008	11500	IMPOST SOBRE VEHICLES DE TRACCIÓ MECÀNICA	6.329,11	0,00	0,00	0,00	0,00	6.329,11
2008	11600	IMPOST SOBRE INCREMENT VALOR TERRENYS	1.064,99	0,00	0,00	0,00	0,00	1.064,99
2008	13000	IMPOST SOBRE ACTIVITATS ECONÒMIQUES	689,18	0,00	122,48	0,00	130,46	436,24
2008	30100	CLAVEGUERAM PLATJA DE MURO	1.848,62	0,00	0,00	0,00	0,00	1.848,62
2008	30200	RECOLLIDA DE RESIDUS SÒLIDS	7.248,86	0,00	0,00	0,00	0,00	7.248,86
2008	31102	RESIDÈNCIA PERSONES VÀLIDES	29,70	0,00	0,00	0,00	0,00	29,70
2008	33903	TAULES I CADIRES	43,64	0,00	0,00	0,00	0,00	43,64
2008	35003	CE PERLLONGACIÓ C/ JOAQUIM SASTRE VANRELL	3.420,00	0,00	0,00	0,00	0,00	3.420,00
2008	39100	MULTES PER INFRACCIONS URBANÍSTIQUES	4.193,77	0,00	0,00	0,00	0,00	4.193,77
2009	11200	IBI DE NATURALESA RÚSTICA	1.215,97	0,00	0,00	0,00	157,10	1.058,87
2009	11300	IBI DE NATURALESA URBANA	6.295,98	0,00	0,00	0,00	308,25	5.987,73
2009	11600	IMPOST SOBRE INCREMENT VALOR TERRENYS	6.906,01	0,00	0,00	0,00	0,00	6.906,01
2009	13000	IMPOST SOBRE ACTIVITATS ECONÒMIQUES	1.340,63	0,00	0,00	0,00	0,00	1.340,63
2009	30100	CLAVEGUERAM PLATJA DE MURO	24,16	0,00	0,00	0,00	0,00	24,16
2009	30200	RECOLLIDA DE RESIDUS SÒLIDS	2.871,34	0,00	0,00	0,00	0,00	2.871,34
2009	30901	CEMENTERI MUNICIPAL	71,76	0,00	0,00	0,00	0,00	71,76
2009	31200	ESCOLA DE MÚSICA	391,22	0,00	0,00	0,00	0,00	391,22
2009	39100	MULTES PER INFRACCIONS URBANÍSTIQUES	27,00	0,00	0,00	0,00	0,00	27,00
2009	46100	TC DEL CONSELL DE MALLORCA	6.233,53	0,00	0,00	0,00	0,00	6.233,53
2009	55006	CONCESSIÓ BAR TERCERA EDAT	3.198,34	0,00	0,00	0,00	0,00	3.198,34
2010	11200	IBI DE NATURALESA RÚSTICA	2.638,19	0,00	0,00	0,00	886,84	1.751,35
2010	11300	IBI DE NATURALESA URBANA	10.750,94	0,00	248,92	0,00	3.672,45	6.829,57

SITUACIÓ D'INGRESSOS. PRESSUPOST D'EXERCICIS TANCATS

Drets a cobrar de ptos. tancats. Drets pdnts. de cobrament totals (Resum General per Ap.Press. (IGAE; per exercici/econòmica))

Exer.	Econ.	Descripció	Pendents de cobrament inicial	Modificacions saldo inicial	Total drets anul.lats	Total drets cancel.lats	Recaptació	Pendents de cobrament
2010	11500	IMPOST SOBRE VEHICLES DE TRACCIÓ MECÀNICA	3.404,14	0,00	2.380,00	0,00	163,90	860,24
2010	11600	IMPOST SOBRE INCREMENT VALOR TERRENYS	402,35	0,00	0,00	0,00	0,00	402,35
2010	30100	CLAVEGUERAM PLATJA DE MURO	27,14	0,00	0,00	0,00	0,00	27,14
2010	30200	RECOLLIDA DE RESIDUS SÒLIDS	2.555,36	0,00	375,95	0,00	128,37	2.051,04
2010	30901	CEMENTERI MUNICIPAL	368,95	0,00	0,00	0,00	0,00	368,95
2010	31100	ASSISTÈNCIA DOMICILIÀRIA	38,50	0,00	0,00	0,00	0,00	38,50
2010	31101	TELEASSISTÈNCIA DOMICILIÀRIA	24,00	0,00	0,00	0,00	0,00	24,00
2010	31102	RESIDÈNCIA PERSONES VÀLIDES	3.739,88	0,00	0,00	0,00	0,00	3.739,88
2010	31103	MENJADOR RESIDÈNCIA	913,20	0,00	0,00	0,00	0,00	913,20
2010	31104	RESIDÈNCIA DEPENDENTS	93,70	0,00	0,00	0,00	0,00	93,70
2010	31200	ESCOLA DE MÚSICA	678,12	0,00	0,00	0,00	0,00	678,12
2010	32500	EXPEDICIÓ DE DOCUMENTS	26,45	0,00	0,00	0,00	0,00	26,45
2010	33902	CASETA DES CAPELLANS	388,37	0,00	0,00	0,00	0,00	388,37
2010	33903	TAULES I CADIRES	863,51	0,00	0,00	0,00	0,00	863,51
2010	35000	CONTRIBUCIONS ESPECIALS PER A L'EXECUCIÓ D'OBRES	87,00	0,00	0,00	0,00	0,00	87,00
2010	39100	MULTES PER INFRACCIONS URBANÍSTIQUES	17.246,49	0,00	0,00	0,00	7.759,32	9.487,17
2010	45002	CAIB. SERVEIS SOCIALS I POLÍTIQUES D'IGUALTAT	18.628,75	0,00	0,00	0,00	0,00	18.628,75
2010	45060	CAIB. POLICIA TURÍSTICA	35.157,06	0,00	0,00	0,00	0,00	35.157,06
2010	46100	TC DEL CONSELL DE MALLORCA	35.944,28	0,00	0,00	0,00	0,00	35.944,28
2010	72007	MPT. CONSTRUCCIÓ 2 PISTES PÀDEL	0,05	0,00	0,00	0,00	0,00	0,05
2011	11200	IBI DE NATURALESA RÚSTICA	2.271,75	0,00	0,00	0,00	838,99	1.432,76
2011	11300	IBI DE NATURALESA URBANA	19.113,42	0,00	0,00	0,00	5.483,86	13.629,56
2011	11500	IMPOST SOBRE VEHICLES DE TRACCIÓ MECÀNICA	5.713,61	0,00	1.871,55	151,81	747,95	2.942,30
2011	13000	IMPOST SOBRE ACTIVITATS ECONÒMIQUES	282,27	0,00	0,00	0,00	0,00	282,27
2011	30100	CLAVEGUERAM PLATJA DE MURO	43,19	0,00	0,00	0,00	0,00	43,19
2011	30200	RECOLLIDA DE RESIDUS SÒLIDS	5.268,94	0,00	0,00	0,00	2.543,10	2.725,84
2011	30901	CEMENTERI MUNICIPAL	172,40	0,00	0,00	0,00	0,00	172,40
2011	31100	ASSISTÈNCIA DOMICILIÀRIA	145,25	0,00	0,00	0,00	0,00	145,25
2011	31102	RESIDÈNCIA PERSONES VÀLIDES	384,08	0,00	0,00	0,00	0,00	384,08
2011	31104	RESIDÈNCIA DEPENDENTS	3.749,93	0,00	0,00	0,00	0,00	3.749,93

SITUACIÓ D'INGRESSOS. PRESSUPOST D'EXERCICIS TANCATS

Drets a cobrar de ptos. tancats. Drets pdnts. de cobrament totals (Resum General per Ap.Press. (IGAE; per exercici/econòmica))

Exer.	Econ.	Descripció	Pendents de cobrament inicial	Modificacions saldo inicial	Total drets anul.lats	Total drets cancel.lats	Recaptació	Pendents de cobrament
2011	33700	APROFITAMENT DEL SÒL, VOL I SUBSOL	13.293,77	0,00	0,00	0,00	0,00	13.293,77
2011	33903	TAULES I CADIRES	879,60	0,00	0,00	0,00	0,00	879,60
2011	39100	MULTES PER INFRACCIONS URBANÍSTIQUES	22.342,34	0,00	0,00	0,00	7.409,00	14.933,34
2011	39190	ALTRES MULTES I SANCIONS	58,00	0,00	0,00	0,00	0,00	58,00
2011	45080	TC DE L'ADMINISTRACIÓ GRAL. DE LA CAIB	5.146,86	0,00	0,00	0,00	0,00	5.146,86
2011	46100	TC DEL CONSELL DE MALLORCA	2.511,48	0,00	0,00	0,00	0,00	2.511,48
2011	52000	INTERESSOS DE DIPÒSITS	22,37	0,00	0,00	0,00	0,00	22,37
2011	76108	CIM. FUITES AIGUA XARXA PROVEÏMENT	1.452,24	0,00	0,00	0,00	0,00	1.452,24
2012	11200	IBI DE NATURALESA RÚSTICA	3.449,82	0,00	0,00	0,00	2.169,47	1.280,35
2012	11300	IBI DE NATURALESA URBANA	33.982,77	0,00	283,21	0,00	7.725,51	25.974,05
2012	11500	IMPOST SOBRE VEHICLES DE TRACCIÓ MECÀNICA	7.160,51	0,00	1.587,45	366,15	1.672,67	3.534,24
2012	11600	IMPOST SOBRE INCREMENT VALOR TERRENYS	8.990,88	0,00	0,00	0,00	0,00	8.990,88
2012	30100	CLAVEGUERAM PLATJA DE MURO	38,31	0,00	0,00	0,00	0,00	38,31
2012	30200	RECOLLIDA DE RESIDUS SÒLIDS	9.343,57	0,00	350,10	0,00	1.093,14	7.900,33
2012	30901	CEMENTERÍ MUNICIPAL	140,85	0,00	0,00	0,00	20,40	120,45
2012	31100	ASSISTÈNCIA DOMICILIÀRIA	28,00	0,00	0,00	0,00	0,00	28,00
2012	31101	TELEASSISTÈNCIA DOMICILIÀRIA	40,00	0,00	0,00	0,00	0,00	40,00
2012	31102	RESIDÈNCIA PERSONES VÀLIDES	1.618,57	0,00	0,00	0,00	0,00	1.618,57
2012	31104	RESIDÈNCIA DEPENDENTS	5.390,66	0,00	0,00	0,00	2.144,80	3.245,86
2012	31200	ESCOLA DE MÚSICA	169,53	0,00	0,00	0,00	0,00	169,53
2012	33902	CASETA DES CAPELLANS	503,91	0,00	0,00	0,00	0,00	503,91
2012	33903	TAULES I CADIRES	264,85	0,00	0,00	0,00	0,00	264,85
2012	39100	MULTES PER INFRACCIONS URBANÍSTIQUES	48.728,11	0,00	0,00	0,00	13.683,53	35.044,58
2012	39120	MULTES PER INFRACCIONS ORDENANÇA CIRCULACIÓ	295,00	0,00	0,00	0,00	0,00	295,00
2012	39190	ALTRES MULTES I SANCIONS	900,00	0,00	0,00	0,00	0,00	900,00
2012	39901	INDEMNITZACIONS DANYS BÉNS PATRIMONIALS	876,24	0,00	0,00	0,00	0,00	876,24
2012	45080	TC DE L'ADMINISTRACIÓ GRAL. DE LA CAIB	6.239,08	0,00	0,00	0,00	0,00	6.239,08
2012	46100	TC DEL CONSELL DE MALLORCA	870,04	0,00	0,00	0,00	0,00	870,04
2013	11200	IBI DE NATURALESA RÚSTICA	3.071,48	0,00	0,00	0,00	1.163,91	1.907,57
2013	11300	IBI DE NATURALESA URBANA	61.736,20	0,00	145,74	0,00	15.659,03	45.931,43

SITUACIÓ D'INGRESSOS. PRESSUPOST D'EXERCICIS TANCATS

Drets a cobrar de ptos. tancats. Drets pdnts. de cobrament totals (Resum General per Ap.Press. (IGAE; per exercici/econòmica))

Exer.	Econ.	Descripció	Pendents de cobrament inicial	Modificacions saldo inicial	Total drets anul.lats	Total drets cancel.lats	Recaptació	Pendents de cobrament
2013	11500	IMPOST SOBRE VEHICLES DE TRACCIÓ MECÀNICA	14.738,99	0,00	4.090,69	285,06	3.419,56	6.943,68
2013	11600	IMPOST SOBRE INCREMENT VALOR TERRENYS	377,34	0,00	0,00	0,00	193,08	184,26
2013	13000	IMPOST SOBRE ACTIVITATS ECONÒMIQUES	64.488,70	0,00	250,35	0,00	22.041,19	42.197,16
2013	29000	IMPOST S/CONSTRUCCIONS, INSTAL. I OBRES	6.498,52	0,00	0,00	437,99	0,00	6.060,53
2013	30100	CLAVEGUERAM PLATJA DE MURO	378,44	0,00	0,00	0,00	69,37	309,07
2013	30200	RECOLLIDA DE RESIDUS SÒLIDS	25.059,96	0,00	788,00	0,00	3.800,10	20.471,86
2013	30901	CEMENTERI MUNICIPAL	81,60	0,00	0,00	0,00	61,20	20,40
2013	31102	RESIDÈNCIA PERSONES VÀLIDES	3.746,87	0,00	0,00	0,00	0,00	3.746,87
2013	31103	MENJADOR RESIDÈNCIA	368,56	0,00	0,00	0,00	0,00	368,56
2013	31104	RESIDÈNCIA DEPENDENTS	10.038,30	0,00	0,00	0,00	0,00	10.038,30
2013	31106	QUOTES CONCERTADES RESIDÈNCIA	696,90	0,00	0,00	0,00	0,00	696,90
2013	32100	LLICÈNCIES URBANÍSTIQUES	2.543,70	0,00	0,00	2.543,70	0,00	0,00
2013	33100	ENTRADA DE VEHICLES	45,34	0,00	0,00	0,00	0,00	45,34
2013	33700	APROFITAMENT DEL SÒL, VOL I SUBSOL	49,77	0,00	0,00	0,00	0,00	49,77
2013	33902	CASETA DES CAPELLANS	246,17	0,00	0,00	0,00	245,20	0,97
2013	33903	TAULES I CADIRES	957,91	0,00	0,00	0,00	176,86	781,05
2013	39100	MULTES PER INFRACCIONS URBANÍSTIQUES	21.074,70	0,00	0,00	0,00	21.074,70	0,00
2013	45002	CAIB. SERVEIS SOCIALS I POLÍTIQUES D'IGUALTAT	2.710,14	0,00	0,00	0,00	0,00	2.710,14
2013	45080	TC DE L'ADMINISTRACIÓ GRAL. DE LA CAIB	34.432,70	0,00	0,00	0,00	0,00	34.432,70
2013	46100	TC DEL CONSELL DE MALLORCA	951,56	0,00	0,00	0,00	0,00	951,56
2014	11200	IBI DE NATURALESA RÚSTICA	4.557,47	0,00	0,00	0,00	1.216,42	3.341,05
2014	11300	IBI DE NATURALESA URBANA	44.895,39	0,00	936,69	0,00	20.645,87	23.312,83
2014	11500	IMPOST SOBRE VEHICLES DE TRACCIÓ MECÀNICA	23.541,07	0,00	163,26	603,46	5.736,89	17.037,46
2014	11600	IMPOST SOBRE INCREMENT VALOR TERRENYS	286,81	0,00	0,00	286,81	0,00	0,00
2014	13000	IMPOST SOBRE ACTIVITATS ECONÒMIQUES	16.197,23	0,00	254,24	0,00	0,00	15.942,99
2014	29000	IMPOST S/CONSTRUCCIONS, INSTAL. I OBRES	514,85	0,00	0,00	0,00	0,00	514,85
2014	30100	CLAVEGUERAM PLATJA DE MURO	644,73	0,00	323,80	0,00	57,80	263,13
2014	30200	RECOLLIDA DE RESIDUS SÒLIDS	23.731,73	0,00	4.448,00	156,00	8.284,92	10.842,81
2014	30901	CEMENTERI MUNICIPAL	153,45	0,00	0,00	0,00	79,20	74,25
2014	31104	RESIDÈNCIA DEPENDENTS	14.580,00	0,00	0,00	0,00	0,00	14.580,00

SITUACIÓ D'INGRESSOS. PRESSUPOST D'EXERCICIS TANCATS

Drets a cobrar de ptos. tancats. Drets pdnts. de cobrament totals (Resum General per Ap.Press. (IGAE; per exercici/econòmica))

Exer.	Econ.	Descripció	Pendents de cobrament inicial	Modificacions saldo inicial	Total drets anul.lats	Total drets cancel.lats	Recaptació	Pendents de cobrament
2014	31200	ESCOLA DE MÚSICA	154,76	0,00	0,00	0,00	0,00	154,76
2014	32100	LLICÈNCIES URBANÍSTIQUES	1.623,60	0,00	0,00	0,00	1.032,05	591,55
2014	32500	EXPEDICIÓ DE DOCUMENTS	103,50	0,00	0,00	0,00	0,00	103,50
2014	33100	ENTRADA DE VEHICLES	59,82	0,00	0,00	0,00	0,00	59,82
2014	33700	APROFITAMENT DEL SÒL, VOL I SUBSOL	3.451,33	0,00	0,00	0,00	0,00	3.451,33
2014	33902	CASETA DES CAPELLANS	813,31	0,00	0,00	0,00	0,00	813,31
2014	33903	TAULES I CADIRES	292,28	0,00	0,00	0,00	0,00	292,28
2014	39100	MULTES PER INFRACCIONS URBANÍSTIQUES	159.414,11	0,00	0,00	0,00	0,00	159.414,11
2014	39190	ALTRES MULTES I SANCIONS	180,01	0,00	0,00	0,00	0,00	180,01
2014	45002	CAIB. SERVEIS SOCIALS I POLÍTIQUES D'IGUALTAT	92,42	0,00	0,00	0,00	0,00	92,42
2014	45062	CAIB. CONVENI PERSONES DEPENDENTS RESIDÈNCIA	27,80	0,00	0,00	0,00	0,00	27,80
2014	55012	CÀNON CONCESSIÓ AIGUA POTABLE	11.405,63	0,00	0,00	0,00	0,00	11.405,63
2015	11200	IBI DE NATURALESA RÚSTICA	7.551,52	0,00	21,23	0,00	3.502,77	4.027,52
2015	11300	IBI DE NATURALESA URBANA	289.827,23	0,00	890,99	80,96	33.629,23	255.226,05
2015	11500	IMPOST SOBRE VEHICLES DE TRACCIÓ MECÀNICA	47.292,96	0,00	2.203,50	680,16	18.550,40	25.858,90
2015	11600	IMPOST SOBRE INCREMENT VALOR TERRENYS	836,98	0,00	0,00	0,00	0,00	836,98
2015	13000	IMPOST SOBRE ACTIVITATS ECONÒMIQUES	2.495,99	0,00	254,24	0,00	140,50	2.101,25
2015	29000	IMPOST S/CONSTRUCCIONS, INSTAL. I OBRES	7.544,70	0,00	0,00	0,00	0,00	7.544,70
2015	30100	CLAVEGUERAM PLATJA DE MURO	1.578,15	0,00	335,36	0,00	705,83	536,96
2015	30200	RECOLLIDA DE RESIDUS SÒLIDS	47.082,62	0,00	4.742,30	1.226,00	19.778,29	21.336,03
2015	30901	CEMENTERI MUNICIPAL	425,75	0,00	0,00	0,00	140,40	285,35
2015	31101	TELEASSISTÈNCIA DOMICILIÀRIA	16,00	0,00	0,00	0,00	0,00	16,00
2015	31104	RESIDÈNCIA DEPENDENTS	12.634,90	0,00	0,00	0,00	0,00	12.634,90
2015	31200	ESCOLA DE MÚSICA	818,19	0,00	0,00	0,00	0,00	818,19
2015	33100	ENTRADA DE VEHICLES	62,04	0,00	0,00	0,00	0,00	62,04
2015	33700	APROFITAMENT DEL SÒL, VOL I SUBSOL	165,93	0,00	0,00	0,00	0,00	165,93
2015	33901	MERCATS I RODATGE CINEMATogrÀFIC	65,00	0,00	0,00	0,00	0,00	65,00
2015	33902	CASETA DES CAPELLANS	495,26	0,00	0,00	0,00	495,26	0,00
2015	33903	TAULES I CADIRES	1.737,59	0,00	0,00	0,00	0,00	1.737,59
2015	39100	MULTES PER INFRACCIONS URBANÍSTIQUES	40.988,24	0,00	0,00	0,00	15.378,92	25.609,32

SITUACIÓ D'INGRESSOS. PRESSUPOST D'EXERCICIS TANCATS

Drets a cobrar de ptos. tancats. Drets pdnts. de cobrament totals (Resum General per Ap.Press. (IGAE; per exercici/econòmica))

Exer.	Econ.	Descripció	Pendents de cobrament inicial	Modificacions saldo inicial	Total drets anul.lats	Total drets cancel.lats	Recaptació	Pendents de cobrament
2015	39190	ALTRES MULTES I SANCIONS	9.683,52	0,00	0,00	360,02	3.981,17	5.342,33
2015	45008		11.252,90	0,00	0,00	0,00	0,00	11.252,90
2015	45065	CAIB. CONTRACTACIO DESOCUPATS LL/D	14.400,00	0,00	0,00	0,00	0,00	14.400,00
2016	11200	IBI DE NATURALESA RÚSTICA	40.359,86	0,00	3.595,19	0,00	27.449,81	9.314,86
2016	11300	IBI DE NATURALESA URBANA	385.488,25	0,00	7.067,74	0,00	218.542,96	159.877,55
2016	11500	IMPOST SOBRE VEHICLES DE TRACCIÓ MECÀNICA	98.575,53	0,00	2.561,07	0,00	49.373,32	46.641,14
2016	11600	IMPOST SOBRE INCREMENT VALOR TERRENYS	2.078,45	0,00	0,00	0,00	477,03	1.601,42
2016	13000	IMPOST SOBRE ACTIVITATS ECONÒMIQUES	11.082,64	0,00	254,24	0,00	7.346,79	3.481,61
2016	29000	IMPOST S/CONSTRUCCIONS, INSTAL. I OBRES	4.825,58	0,00	0,00	0,00	0,00	4.825,58
2016	30100	CLAVEGUERAM PLATJA DE MURO	5.233,34	0,00	346,92	0,00	3.302,28	1.584,14
2016	30200	RECOLLIDA DE RESIDUS SÒLIDS	148.279,21	0,00	10.288,00	0,00	92.403,62	45.587,59
2016	30901	CEMENTERI MUNICIPAL	1.444,75	0,00	0,00	0,00	849,40	595,35
2016	31100	ASSISTÈNCIA DOMICILIÀRIA	21,00	0,00	0,00	0,00	0,00	21,00
2016	31104	RESIDÈNCIA DEPENDENTS	5.481,70	0,00	803,04	0,00	0,00	4.678,66
2016	31106	QUOTES CONCERTADES RESIDÈNCIA	2.071,84	0,00	0,00	0,00	0,00	2.071,84
2016	31200	ESCOLA DE MÚSICA	514,05	0,00	0,00	0,00	110,00	404,05
2016	32500	EXPEDICIÓ DE DOCUMENTS	152,25	0,00	0,00	0,00	51,75	100,50
2016	33100	ENTRADA DE VEHICLES	1.818,75	0,00	0,00	0,00	1.765,76	52,99
2016	33700	APROFITAMENT DEL SÒL, VOL I SUBSOL	1.635,89	0,00	0,00	0,00	1.469,20	166,69
2016	33902	CASETA DES CAPELLANS	242,02	0,00	0,00	0,00	0,00	242,02
2016	33903	TAULES I CADIRES	590,32	0,00	0,00	0,00	299,78	290,54
2016	39100	MULTES PER INFRACCIONS URBANÍSTIQUES	24.153,18	0,00	0,00	0,00	18.819,00	5.334,18
2016	39190	ALTRES MULTES I SANCIONS	8.820,49	0,00	0,00	0,00	3.288,17	5.532,32
2016	45062	CAIB. CONVENI PERSONES DEPENDENTS RESIDÈNCIA	53.607,51	0,00	0,00	0,00	53.303,55	303,96
2016	46101	PLA PRESTACIONS SOCIALS BÀSIQUES CIM	1.486,46	0,00	0,00	0,00	0,00	1.486,46
2016	47001	CONVENI ECOEMBES I ECOVIDRIO	92.913,14	0,00	0,00	0,00	92.913,14	0,00
TOTAL			2.613.474,54	0,00	51.984,25	20.101,91	835.856,45	1.705.531,93

b) Drets anul·lats

SITUACIÓ D'INGRESSOS. PRESSUPOST D'EXERCICIS TANCATS

Drets a cobrar de pressupostos tancats. Drets anul·lats (Resum General per Ap.Press. (IGAE; per exercici/econòmica))

Exer.	Econ.	Descripció	Anul.lació de liquidacions	Ajornament i fraccionament	Total drets anul.lats
2008	13000	IMPOST SOBRE ACTIVITATS ECONÒMIQUES	122,48	0,00	122,48
2010	11300	IBI DE NATURALESA URBANA	248,92	0,00	248,92
2010	11500	IMPOST SOBRE VEHICLES DE TRACCIÓ MECÀNICA	2.380,00	0,00	2.380,00
2010	30200	RECOLLIDA DE RESIDUS SÒLIDS	375,95	0,00	375,95
2011	11500	IMPOST SOBRE VEHICLES DE TRACCIÓ MECÀNICA	1.871,55	0,00	1.871,55
2012	11300	IBI DE NATURALESA URBANA	283,21	0,00	283,21
2012	11500	IMPOST SOBRE VEHICLES DE TRACCIÓ MECÀNICA	1.587,45	0,00	1.587,45
2012	30200	RECOLLIDA DE RESIDUS SÒLIDS	350,10	0,00	350,10
2013	11300	IBI DE NATURALESA URBANA	145,74	0,00	145,74
2013	11500	IMPOST SOBRE VEHICLES DE TRACCIÓ MECÀNICA	4.090,69	0,00	4.090,69
2013	13000	IMPOST SOBRE ACTIVITATS ECONÒMIQUES	250,35	0,00	250,35
2013	30200	RECOLLIDA DE RESIDUS SÒLIDS	788,00	0,00	788,00
2014	11300	IBI DE NATURALESA URBANA	936,69	0,00	936,69
2014	11500	IMPOST SOBRE VEHICLES DE TRACCIÓ MECÀNICA	163,26	0,00	163,26
2014	13000	IMPOST SOBRE ACTIVITATS ECONÒMIQUES	254,24	0,00	254,24
2014	30100	CLAVEGUERAM PLATJA DE MURO	323,80	0,00	323,80
2014	30200	RECOLLIDA DE RESIDUS SÒLIDS	4.448,00	0,00	4.448,00
2015	11200	IBI DE NATURALESA RÚSTICA	21,23	0,00	21,23
2015	11300	IBI DE NATURALESA URBANA	890,99	0,00	890,99
2015	11500	IMPOST SOBRE VEHICLES DE TRACCIÓ MECÀNICA	2.203,50	0,00	2.203,50
2015	13000	IMPOST SOBRE ACTIVITATS ECONÒMIQUES	254,24	0,00	254,24
2015	30100	CLAVEGUERAM PLATJA DE MURO	335,36	0,00	335,36
2015	30200	RECOLLIDA DE RESIDUS SÒLIDS	4.742,30	0,00	4.742,30
2016	11200	IBI DE NATURALESA RÚSTICA	3.595,19	0,00	3.595,19
2016	11300	IBI DE NATURALESA URBANA	7.067,74	0,00	7.067,74
2016	11500	IMPOST SOBRE VEHICLES DE TRACCIÓ MECÀNICA	2.561,07	0,00	2.561,07
2016	13000	IMPOST SOBRE ACTIVITATS ECONÒMIQUES	254,24	0,00	254,24
2016	30100	CLAVEGUERAM PLATJA DE MURO	346,92	0,00	346,92
2016	30200	RECOLLIDA DE RESIDUS SÒLIDS	10.288,00	0,00	10.288,00
2016	31104	RESIDÈNCIA DEPENDENTS	803,04	0,00	803,04

SITUACIÓ D'INGRESSOS. PRESSUPOST D'EXERCICIS TANCATS

Drets a cobrar de pressupostos tancats. Drets anul·lats (Resum General per Ap.Press. (IGAE; per exercici/econòmica))

Exer.	Econ.	Descripció	Anul.lació de liquidacions	Ajornament i fraccionament	Total drets anul.lats	
			TOTAL	51.984,25	0,00	51.984,25

c) **Drets cancel·lats**

SITUACIÓ D'INGRESSOS. PRESSUPOST D'EXERCICIS TANCATS

Drets a cobrar de pressupostos tancats. Drets cancel·lats (Resum General per Ap.Press. (IGAE; per exercici/econòmica))

Exer.	Econ.	Descripció	Cobraments en espècie	Insolvències	Prescripcions	Altres causes	Total drets cancel·lats
2005	39100	MULTES PER INFRACCIONS URBANÍSTIQUES	0,00	12.923,79	0,00	0,00	12.923,79
2011	11500	IMPOST SOBRE VEHICLES DE TRACCIÓ MECÀNICA	0,00	151,81	0,00	0,00	151,81
2012	11500	IMPOST SOBRE VEHICLES DE TRACCIÓ MECÀNICA	0,00	366,15	0,00	0,00	366,15
2013	11500	IMPOST SOBRE VEHICLES DE TRACCIÓ MECÀNICA	0,00	285,06	0,00	0,00	285,06
2013	29000	IMPOST S/CONSTRUCCIONS, INSTAL. I OBRES	0,00	437,99	0,00	0,00	437,99
2013	32100	LLICÈNCIES URBANÍSTIQUES	0,00	2.543,70	0,00	0,00	2.543,70
2014	11500	IMPOST SOBRE VEHICLES DE TRACCIÓ MECÀNICA	0,00	603,46	0,00	0,00	603,46
2014	11600	IMPOST SOBRE INCREMENT VALOR TERRENYS	0,00	286,81	0,00	0,00	286,81
2014	30200	RECOLLIDA DE RESIDUS SÒLIDS	0,00	156,00	0,00	0,00	156,00
2015	11300	IBI DE NATURALESA URBANA	0,00	80,96	0,00	0,00	80,96
2015	11500	IMPOST SOBRE VEHICLES DE TRACCIÓ MECÀNICA	0,00	680,16	0,00	0,00	680,16
2015	30200	RECOLLIDA DE RESIDUS SÒLIDS	0,00	1.226,00	0,00	0,00	1.226,00
2015	39190	ALTRES MULTES I SANCIONS	0,00	360,02	0,00	0,00	360,02
TOTAL			0,00	20.101,91	0,00	0,00	20.101,91

3) Variació de resultats pressupostaris d'exercicis anteriors

Les variacions d'obligacions i drets a cobrar de pressupostos tancats, han suposat modificacions dels imports calculats com a resultat pressupostari en exercicis anteriors. L'impacte d'aquestes modificacions sobre els resultats d'exercicis anteriors es presenta en el quadre següent.

VARIACIÓ DE RESULTATS PRESSUPOSTARIS D'EX. ANTERIORS a 31/12/2017

	TOTAL VARIACIÓ DRETS	TOTAL VARIACIÓ OBLIGACIONS	VARIACIÓ DE RESULTATS PRESSUPOSTARIS D'EX. ANTERIORS
a) Operacions corrents	-72.086,16	0,00	-72.086,16
b) Operacions de capital	0,00	0,00	0,00
1. TOTAL VARIACIÓ OPERACIONS NO FINANCERES (a + b)	-72.086,16	0,00	-72.086,16
c) Actius financers	0,00	0,00	0,00
d) Passius financers	0,00	0,00	0,00
2. TOTAL VARIACIÓ OPERACIONS FINANCERES (c + d)	0,00	0,00	0,00
TOTAL (1+2)	-72.086,16	0,00	-72.086,16

24.3. Exercicis posteriors

1) Compromisos de despesa a càrrec de pressupostos d'exercicis posteriors

Els compromisos de despesa adquirits durant l'exercici, així com en els precedents, imputables a pressupostos d'exercicis successius, presenten el següent detall.

Llistat sense dades

2) Compromisos d'ingrés a càrrec de pressupostos d'exercicis posteriors

Els compromisos d'ingrés concertats durant l'exercici, així com els concertats en exercicis anteriors, que tinguin repercussió en pressupostos d'exercicis posteriors, presenten el següent detall.

Llistat sense dades

24.4. Execució de projectes de despesa

Informació individualitzada dels projectes de despesa que estan en execució a 1 de gener o que s'han iniciat en l'exercici, amb el detall següent:

1) Resum d'execució

PRESSUPOST DE DESPESES

EXECUCIÓ DE PROJECTES DE DESPESES. 1. RESUM D'EXECUCIÓ

Projecte	Subprojecte	Denominació	Any	Duració (anys)	Despesa prevista	Despesa compromesa	OBLIGACIONS RECONEGUDES		Total	Despesa pendent de realitzar	Finançament afectat
							Inicial	En l'exercici			
011	01	* COMP. SERVEIS C/ CRISTÓFOL CARRIÓ	2005	13	204.273,04	204.273,04	204.273,04	0,00	204.273,04	0,00	42.050,83
030	01	* PERLLONGACIÓ C. JOAQUIM SASTRE VANRELL	2008	10	17.327,20	17.327,20	17.327,20	0,00	17.327,20	0,00	3.420,00
045	01	* CONTROL FUITES AIGUA XARXA PROVEÏMENT	2011	7	22.347,76	22.347,76	22.347,76	0,00	22.347,76	0,00	23.800,00
007	01	* Adquisició de vehicle elèctric 2017	2017	1	28.446,00	28.446,00	0,00	28.446,00	28.446,00	0,00	28.446,00
TOTAL					272.394,00	272.394,00	243.948,00	28.446,00	272.394,00	0,00	97.716,83

2) Anualitats pendents

PRESSUPOST DE DESPESES

EXECUCIÓ DE PROJECTES DE DESPESES. 2.ANUALITATS PENDENTS

Any	Projecte	Subprojecte	Denominació	DESPESA PENDENT DE REALITZAR			
				2018	2019	2020	Anys successius
2005	011	01	COMP. SERVEIS C/ CRISTÒFOL CARRIÓ	0,00	0,00	0,00	0,00
2008	030	01	PERLLONGACIÓ C. JOAQUIM SASTRE VANRELL	0,00	0,00	0,00	0,00
2011	045	01	CONTROL FUITES AIGUA XARXA PROVEÏMENT	0,00	0,00	0,00	0,00
2017	007	01	Adquisició de vehicle elèctric 2017	0,00	0,00	0,00	0,00
			TOTAL	0,00	0,00	0,00	0,00

24.5. Despeses amb finançament afectat

A continuació s'informa per a cada despesa amb finançament afectat de les desviacions de finançament per agent, tant de l'exercici com acumulades.

DESVIACIONS DE FINANÇAMENT PER AGENT

DESVIACIONS DE FINANÇAMENT

CODI DE DESPESA	DESCRIPCIÓ	AGENT FINANÇADOR			DESVIACIONS DE L'EXERC.		DESVIACIONS ACUMULADES	
		TERCER	APLICACIÓ PRESSUPOSTÀRIA	COEFICIENT FINANÇADOR	POSITIVES	NEGATIVES	POSITIVES	NEGATIVES
2017-007-01	Adquisició de vehicle elèctric 2017	CONSELL DE MALLORCA	2017/01/76113/01	100,00	0,00	0,00	0,00	0,00
				TOTAL	0,00	0,00	0,00	0,00

24.6. Romanent de Tresoreria

Informació sobre el romanent de tresoreria segons el següent detall:

ROMANENT DE TRESORERIA a 31/12/2017

COMPONENTS		IMPORTS ANY 2017	IMPORTS ANY ANTERIOR 2016
1. (+) Fons líquids		4.120.144,59	1.745.461,32
2. (+) Drets pendents de cobrament		2.866.732,24	2.631.866,30
(+ del pressupost corrent	1.152.055,26		890.876,21
(+ de pressupostos tancats	1.705.531,93		1.722.598,33
(+ d'operacions no pressupostàries	9.145,05		18.391,76
3. (-) Obligacions pendents de pagament		1.294.204,22	396.421,77
(+ del pressupost corrent	667.893,96		82.795,87
(+ de pressupostos tancats	0,40		0,00
(+ d'operacions no pressupostàries	626.309,86		313.625,90
4. (+) Partides pendents d'aplicació		-733.881,93	-560.459,53
(-) cobraments efectuats pendents d'aplicació definitiva	746.357,18		560.896,74
(+) pagaments efectuats pendents d'aplicació definitiva	12.475,25		437,21
I. Romanent de tresoreria total (1 + 2 - 3 + 4)		4.958.790,68	3.420.446,32
II. Saldos de cobrament dubtós		1.036.569,48	452.198,08
III. Excés de finançament afectat		0,00	0,00
IV. Romanent de tresoreria per a despeses generals (I - II - III)		3.922.221,20	2.968.248,24

Càlcul saldos de cobrament dubtós fet amb dades històriques, superiors als percentatges del article 193.bis del RD 2/2004, del 5 de març, pel que s'aprova el text refós de la llei reguladora de hisendes locals:

Any	CAPITOL 1-3	Percentatge	Import
Anteriors	341.603,87	100%	341.603,87
2012	90.825,15	87%	79.017,88
2013	139.753,72	81%	113.200,51
2014	250.970,04	71%	178.188,73
2015	364.205,04	57%	207.596,87
2016	292.404,03	40%	116.961,61
	1.479.761,85		1.036.569,48

25. Indicadores financers, patrimonials i pressupostaris

A continuació es presenten diversos indicadors que mostren l'activitat i la situació de l'entitat des dels punts de vista financer, patrimonial i pressupostari.

1) Indicadors financers i patrimonials

Permeten conèixer la situació econòmica-financera de l'entitat.

Llistat sense dades

2) Indicadors pressupostaris

Permeten conèixer l'evolució i la gestió del pressupost realitzada durant l'exercici.

Llistat sense dades

26. Informació sobre el cost de les activitats

Pel número d'habitants d'aquest Ajuntament no correspon obtenir aquest tipus d'indicadors.

27. Indicadors de gestió

Pel número d'habitants d'aquest Ajuntament no correspon obtenir aquest tipus d'indicadors.

28. Fets posteriors al tancament

La informació a consignar en aquest apartat tracta sobre els següents temes:

Fets posteriors que posen de manifest circumstàncies que ja existien en la data de tancament de l'exercici i que, per aplicació de les normes de registre i valoració, suposen la inclusió d'un ajust en les xifres contingudes en els documents que integren els comptes anuals.

Fets posteriors que posen de manifest circumstàncies que ja existien en la data de tancament de l'exercici que no han suposat, d'acord amb la seva naturalesa, la inclusió d'un ajust en les xifres contingudes en els comptes anuals, si bé la informació continguda en la memòria s'ha de modificar d'acord amb el fet posterior esmentat.

Els fets posteriors que mostrin condicions que no existien al tancament de l'exercici i que siguin tan importants que, si no se subministra informació sobre això, podria afectar la capacitat d'avaluació dels usuaris dels comptes anuals.

No hi ha hagut fets posteriors al tancament que afectin a les comptes anuals.